

Zaregistrujte svoj produkt a získajte podporu na

www.philips.com/welcome

SBA1610

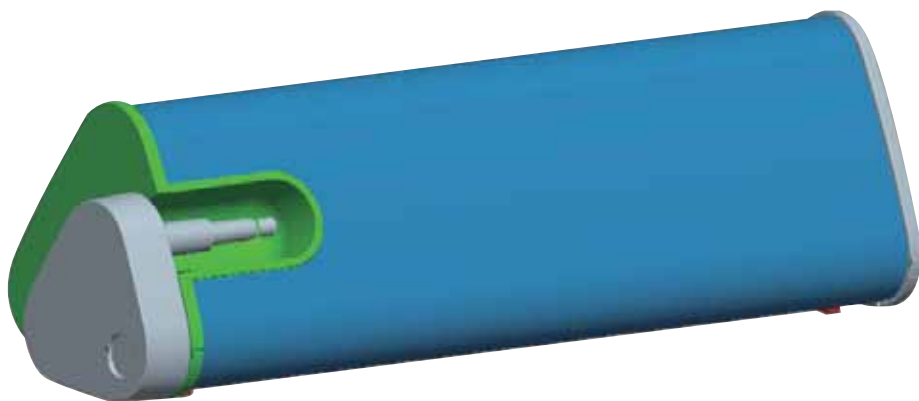

Príručka užívateľa

PHILIPS

1

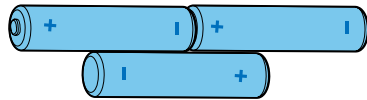
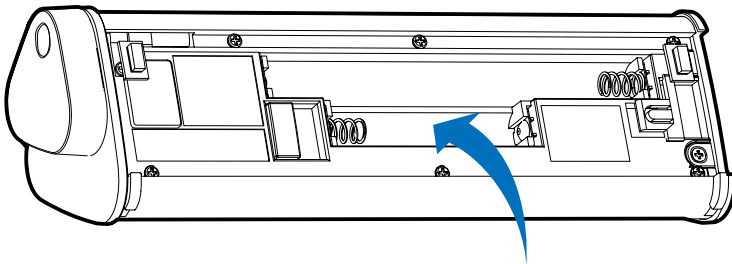
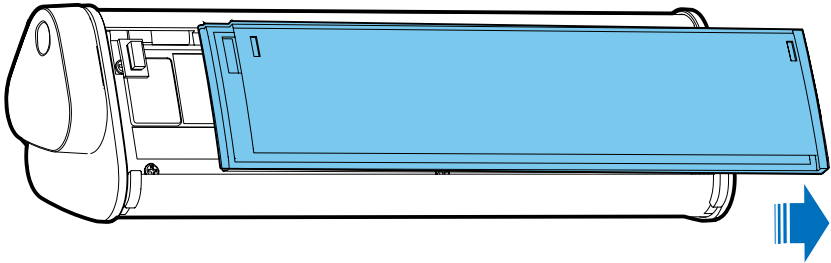

2

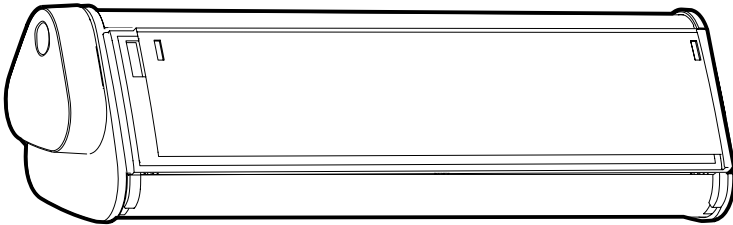
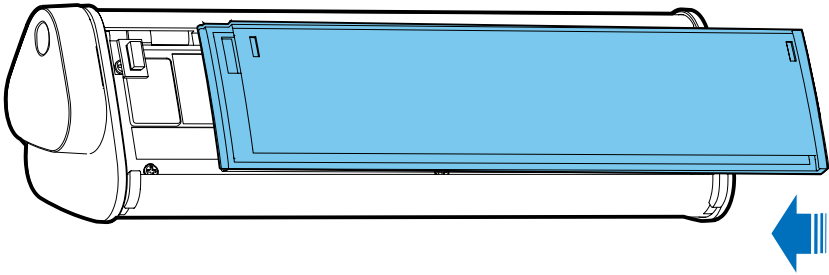

3

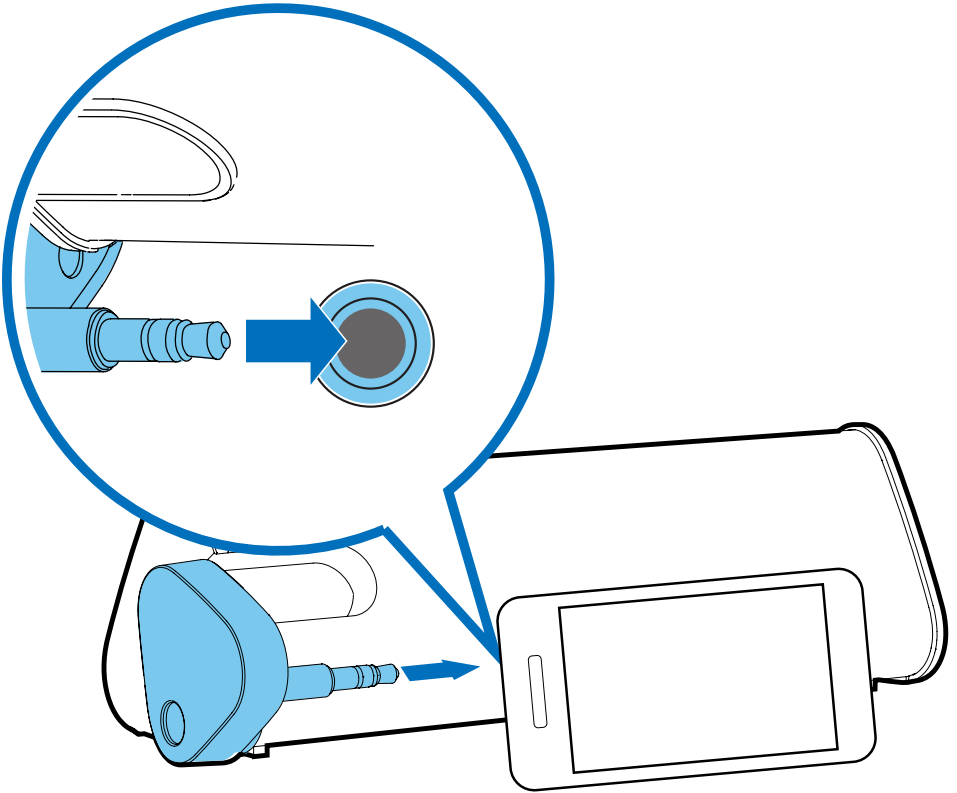

4

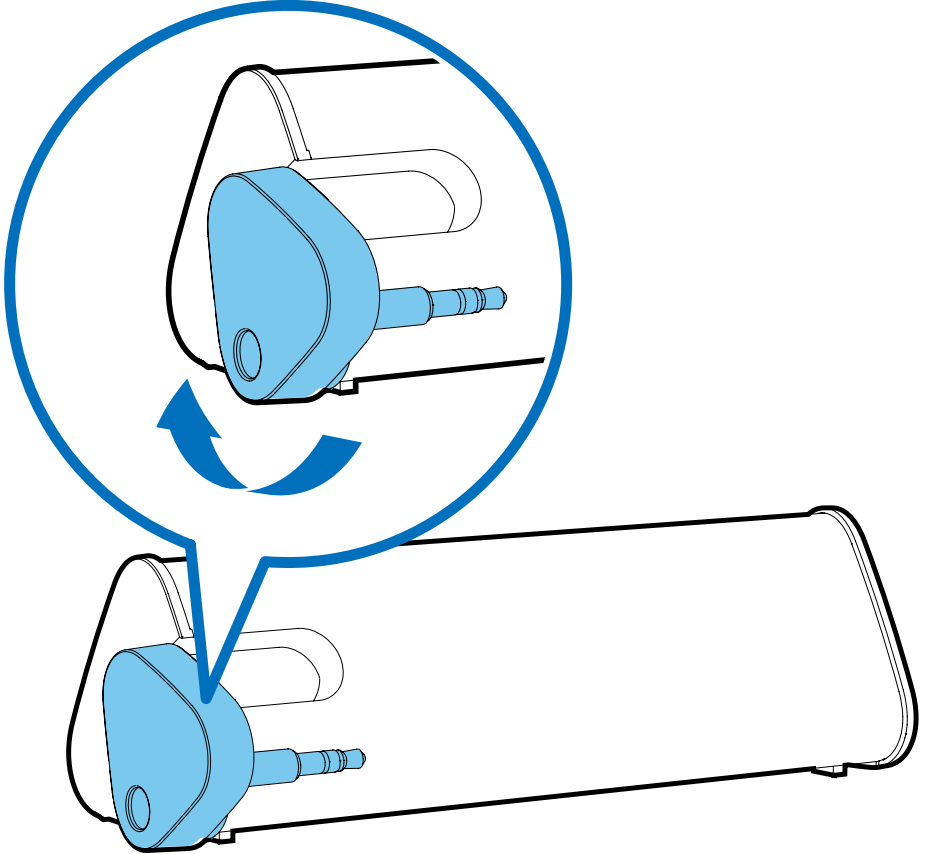

1 Dôležité



Bezpečnosť

Varovanie

- Aby sa znížilo riziko požiaru alebo zásahu elektrickým prúdom, produkt sa nesmie vystavovať kvapkajúcej ani striekajúcej kvapaline a do jeho blízkosti sa nesmú umiestňovať žiadne predmety naplnené tekutinami, ako napr. vázy.
- Do blízkosti produktu sa nesmú klásť žiadne zdroje otvoreného ohňa, ako napr. zapálené sviečky.
- Pri likvidácii batérií sa musí dbať na ochranu životného prostredia.
- Batéria nesmie byť vystavená zdrojom nadmerne vysokej teploty, ako je napríklad slnečné žiarenie, oheň a pod.
- Nemiešajte použité a nové batérie. Nemiešajte alkalické, štandardné (zinkovo-uhlíkové) a nabíjateľné batérie.

Upozornenie

Akékoľvek zmeny alebo úpravy vykonané na tomto zariadení, ktoré nie sú vyslovene povolené spoločnosťou Philips Consumer Lifestyle, môžu zrušiť oprávnenie používateľa používať toto zariadenie.



Tento výrobok spĺňa požiadavky Európskeho spoločenstva týkajúce sa rádiového rušenia.

Likvidácia tohto produktu



Pri navrhovaní a výrobe produktu sa použili vysokokvalitné materiály a komponenty, ktoré možno recyklovať a znova využiť.

Keď sa na produkte nachádza symbol prečiarknutého koša s kolieskami, znamená to, že sa na tento produkt vzťahuje Európska smernica 2002/96/ES.

Informujte sa o lokálnom systéme separovaného zberu pre elektrické a elektronické zariadenia. Dodržiavajte miestne predpisy a nevyhadzujte použité zariadenia do bežného domáceho odpadu. Správnou likvidáciou starého produktu pomôžete zabrániť možným negatívnym následkom pre životné prostredie a ľudské zdravie.



Produkt obsahuje batérie, ktoré na základe Smernice EÚ č. 2006/66/EC nemožno likvidovať spolu s bežným domovým odpadom. Informujte sa o miestnych pravidlách separovaného zberu batérií, pretože správna likvidácia pomáha zabrániť možným negatívnym následkom na životné prostredie a ľudské zdravie.

Informácie týkajúce sa životného prostredia

Všetky nepotrebné baliace materiály boli vynechané. Snažili sme sa o dosiahnutie jednoduchého rozdelenia balenia do troch materiálov: kartón (škafuľa), polystyrénová pena (vypodloženie) a polyetylén (vrecká, ochranná penová pokrývka).

Váš systém pozostáva z materiálov, ktoré je možné v prípade roztriedenia špecializovanou spoločnosťou recyklovať a opakovane použiť. Dodržiavajte miestne nariadenia týkajúce sa likvidácie obalových materiálov, vybitých batérií a starého vybavenia.



Poznámka

- Typový štítok sa nachádza na spodnej strane zariadenia.

2 Váš Portable speaker

Blahoželáme vám ku kúpe a vítame vás medzi zákazníkmi spoločnosti Philips!

Ak chcete naplno využiť podporu ponúkanú spoločnosťou Philips, zaregistrujte svoj produkt v lokalite www.philips.com/welcome.

3 Úvodné pokyny

- 1 Otvorte priečinok na batérie a vložte doň 3 batérie typu AAA so správnou polaritou (+/-) podľa označenia. (Obr. 1)
- 2 Zatvorte priečinok na batérie. (Obr. 2)
- 3 Pripojte k reproduktoru zariadenie. (Obr. 3)
- 4 Otočením prepínača v smere pohybu hodinových ručičiek zapnite reproduktor. (Obr. 4)
↳ Rozsvieti sa indikátor LED.
- 5 Nastavte hlasitosť a prechádzajte položkami zvukového obsahu vo svojom zariadení.
- 6 Po použití odpojte zariadenie od reproduktora a otočením prepínača proti smeru pohybu hodinových ručičiek reproduktor vypnite.

4 Riešenie problémov

Aby ste zachovali záruku, nikdy sa sami nepokúšajte opravovať systém.

Ak sa pri používaní tohto produktu vyskytne nejaký problém, skôr ako sa obrátite na servisné stredisko, vyskúšajte nasledujúce riešenia. Ak problém pretrváva, zaregistrujte svoj produkt na lokalite www.philips.com/welcome, kde získate technickú podporu.

- Uistite sa, že konektor slúchadiel je pripojený správne.
- Uistite sa, že batérie sú úplne nabité a správne vložené do zariadenia.
- Uistite sa, že indikátor LED svieti.

SLOVAK REPUBLIC

Prístroj sa nesmie používať v mokrom a vlhkom prostredí! Chránite pred striekajúcou a kvapkajúcou vodou!

