Reacondicionado Dispositivo de depilación IPL

Lumea IPL 8000 Series

Sensor SmartSkin

4 accesorios inteligentes: cuero, cara, zona del bikini y axilas

Aplicación Lumea IPL

Uso con cable

BRI948/00R1

A tu medida con SenseIQ

Disfruta de una piel suave y sin vello durante 12 meses*

Disfruta de un tratamiento rápido y personalizado con Lumea IPL serie 8000. Tecnología SenseIQ con accesorios inteligentes y aplicación Lumea IPL para conseguir una piel suave durante más tiempo.

Suavidad y eficacia para conseguir una piel sedosa por más tiempo

- Resultados rápidos con tratamientos solo cada 2 semanas
- Desarrollado con dermatólogos para ser fácil y efectivo
- Cable extralargo para una mayor flexibilidad durante el tratamiento

Solución completa para cara y cuerpo

- Solución completa para la cara y el cuerpo con 4 accesorios inteligentes
- Adecuado para la mayoría de tonos de piel y colores de vello

Lumea IPL <gt/>

- Los mismos resultados, pero mejor para el medio ambiente

Tratamiento personalizado IPL para eliminar el vello

- Suavidad y comodidad con SenseIQ
- Optimiza tu rutina con la app Philips Lumea IPL

Destacados

Lumea IPL >

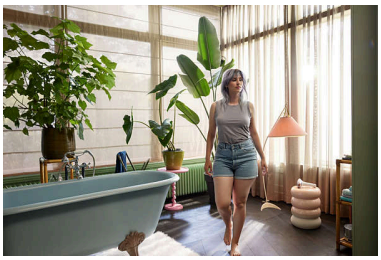

Nos encanta reutilizar productos devueltos y darles una segunda vida, ya que los materiales y las piezas que usamos en su fabricación tienen el mayor impacto de CO2. Elegir productos reacondicionados en lugar de nuevos reduce la huella de carbono en un 78 %***.

2 veces al mes para obtener resultados rápidos

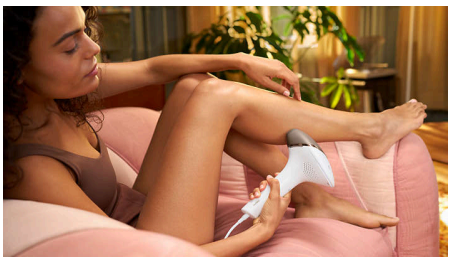

Comienza con la fase inicial de 4 tratamientos solo cada 2 semanas, es decir, la mitad de tratamientos que otras marcas. Luego, basta con retocar cada mes para mantener el resultado.

Tecnología SenseIQ

Lumea serie 8000 dispone de cinco ajustes de luz fácilmente ajustables. Nuestro sensor SmartSkin lee el tono de tu piel y te ayuda a encontrar el ajuste más cómodo. Los accesorios inteligentes adaptan el tratamiento a cada zona del cuerpo.

Cable extralargo

Es cómodo de usar gracias a su cable extralargo que facilita el acceso y la maniobrabilidad.

4 accesorios inteligentes

Los accesorios especialmente diseñados se adaptan perfectamente a las curvas del cuerpo y activan los programas más eficaces para cada zona del cuerpo cuando están conectados. Cara: diseño plano y pequeña ventana con filtro UV. Cuerpo: curvado hacia dentro con una ventana grande. Bikini y axilas: curvado hacia fuera para zonas de difícil acceso.

Desarrollado junto con dermatólogos

Como líderes en la tecnología sanitaria, en Philips han desarrollado Lumea IPL consultándolo con dermatólogos, para un uso
fácil y efectivo en la seguridad de tu hogar.

Derivado de la tecnología utilizada en los salones profesionales, Lumea IPL ofrece un tratamiento suave, incluso en zonas sensibles.

Aplicación Philips Lumea IPL

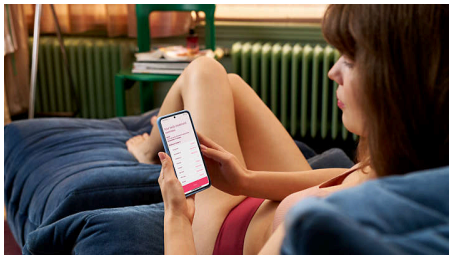

Nuestra aplicación de asesoramiento gratuita te ayuda a planificar y cumplir tu programa de tratamiento, y te guía paso a paso en cada sesión. Descargada por más de 2,1 millones de usuarios.

Para la mayoría de tipos de piel y vello

IPL necesita contraste entre el pigmento del color del vello y el pigmento del tono de la piel, por lo que funciona con vello natural rubio oscuro, castaño y negro, así como con tonos morenos de piel, de normal a oscuro (I- V).

Especificaciones

Especificaciones técnicas de los accesorios

Accesorio para tratamiento del cuerpo: Forma: curva convexa, Tamaño de la ventana: 4,1 cm2, Tratamiento personalizado para el cuerpo: piernas, brazos y abdomen
Accesorio para tratamiento de la cara: Forma: plana, Tamaño de la ventana: 2 cm2, filtro adicional, Tratamiento personalizado para la cara: labio superior, barbilla y mandíbula
Accesorio para el tratamiento de la zona del bikini: Forma: curvada cóncava, Tamaño de la ventana: 3 cm2, Tratamiento personalizado para la sensible zona del bikini
Accesorio para el tratamiento en las axilas: Forma: curvada cóncava, Tamaño de la ventana: 3 cm2, Tratamiento personalizado para las axilas

Seguridad y posiciones ajustables

Filtro UV integrado: Protege la piel de los rayos UV
Cinco posiciones de energía de luz: Se adapta a tu tipo de piel
Sistema de seguridad integrado: Evita que se produzcan pulsaciones de luz accidentales
Sensor SmartSkin: El ajuste adecuado a petición

Modo de aplicación

Deslizamiento y flash: Para aplicación rápida
Sello y flash: Para el tratamiento de zonas pequeñas
Uso con/sin cable: Uso con cable

Especificaciones técnicas

Tensión: 100-240 V
Bombilla de alto rendimiento: Diseño duradero, proporciona 450.000 pulsos, equivalente a 39 años de vida útil de la lámpara**

Servicios

Garantía: 2 años de garantía completa y 1 año adicional de garantía al registrar el producto en 90 días

Piezas incluidas

Instrucciones de uso: Manual del usuario
Almacenamiento: Funda de belleza
Adaptador: 19,5 V/4000 mA

Tiempo de aplicación

Axilas: 2,5 minutos
Línea del bikini: 2 min
Zonas de la cara: 1,5 minutos
Medias piernas: 8,5 min.

* Reducción del vello media después de 12 tratamientos: 86 % en medias piernas, 70 % en la línea del bikini y 67 % en las axilas
* * Al seguir el programa de tratamiento. Calculado para su uso en medias piernas, la zona del bikini, las axilas y la cara. La vida útil de la lámpara no conlleva la ampliación de la garantía mundial de 2 años de Philips
* * * Incluido: producto, materiales de embalaje y logística inversa de Philips de devoluciones de Lumea S8000. No incluido: productos químicos, energía necesaria para el procesamiento, transporte de recepción de piezas y materiales. Cálculo basado en ReCiPe2016 y la base de datos ecoinvent3.6, dando por hecho que todos los accesorios, el adaptador y el embalaje deben ser reemplazados.

© 2025 Koninklijke Philips N.V.
Todos los derechos reservados.

Fecha de emisión
2025-05-07
Versión: 6.6.1

Las especificaciones están sujetas a cambios sin previo aviso. Las marcas registradas son propiedad de Koninklijke Philips N.V. o de sus propietarios respectivos.

www.philips.com