PHILIPS

BRE096

© 2023 Koninklijke Philips N.V.
Všechna práva vyhrazena
3000.062.8462.2 (09/03/2023)

>75 % recycled paper
>75 % papier recyclé

1

2

Čeština

Důležité bezpečnostní informace

Výrobek používejte pouze k účelu, ke kterému je určen. Před použitím výrobku a jeho baterií a příslušenství si pečlivě přečtěte tuto příručku s důležitými informacemi a uschovejte ji pro budoucí použití. Nesprávné použití může být nebezpečné, v jeho důsledku může dojít k vážnému poranění. Dodané příslušenství se může pro různé výrobky lišit.

Varování

- Přístroj udržujte v suchu (obr. 1).
- Tento přístroj mohou používat děti od 8 let věku. Osoby s omezenými fyzickými, smyslovými nebo duševními schopnostmi nebo nedostatkem zkušeností a znalostí jej mohou používat, pokud jsou pod dohledem nebo byly poučeny o bezpečném používání přístroje a pokud chápou související rizika. Děti si s přístrojem nesmí hrát. Děti nesmí provádět bez dozoru čištění a uživatelskou údržbu.
- Přístroj používejte výhradně k odstraňování chloupků na částech těla od krku dolů (s výjimkou vnitřních stydkých pysků).
- Nepoužívejte přístroj, pokud je poškozený. Poškozené součásti vyměňte za nové součásti Philips.
- Používejte pouze originální příslušenství nebo spotřební materiál značky Philips.
- Z hygienických důvodů by měla přístroj používat pouze jedna osoba.
- Přístroj nepoužívejte na podrážděné nebo poraněné pokožce, křečových žílách, pupíncích nebo mateřských znaménkách (s chloupky). Pokud trpíte diabetem mellitu, hemofilií či deficitem imunity nebo máte zhoršený imunitní systém, poraďte se nejdříve se svým lékařem.
- Abyste předešli případnému poškození nebo zranění, dbejte na to, aby se spuštěný přístroj nedostal do blízkosti vlasů, obočí, řas, oděvů apod.
- Když začnete přístroj používat, může dojít k podráždění nebo zarudnutí pokožky, což je zcela normální. Vaše pokožka si na přístroj zvykne a její podráždění se zmírní.
- Peelingový kartáč nepoužívejte ihned po epilaci, můžete tak zvýšit podráždění způsobené epilací.
- Při epilaci nepoužívejte sprchové nebo koupelové oleje, mohlo by tak dojít k vážnému podráždění pokožky.
- K čištění přístroje nikdy nepoužívejte stlačený vzduch, kovové žínky, abrazivní ani agresivní čisticí prostředky, jako je například benzín nebo aceton.
- Maximální hladina hluku: Lc = 76 dB(A).
- Používejte pouze originální příslušenství nebo spotřební materiál značky Philips.
- Tento výrobek používejte pouze s jednorázovými alkalickými bateriemi 1,5 V AA.
- Nenabíjejte baterie, které k tomu nejsou určeny.
- Výrobek a baterie uchovávejte mimo dosah ohně a nevystavujte je přímému slunečnímu záření ani vysokým teplotám.
- Pokud se výrobek nenormálně zahřeje, vydává zápach nebo změní barvu, přestaňte jej používat a obraťte se na společnost Philips.
- Nedávejte výrobky ani jejich baterie do mikrovlnné trouby ani na indukční sporáky.
- Výrobek ani baterie nesmíte otevírat, upravovat, propíchnout, poškodit ani demontovat. Mohli byste tak způsobit přehřívání baterií nebo uvolnění toxických či nebezpečných látek. Baterie nezkratujte; dobíjecí baterie nenabíjejte přes limit ani je nenabíjejte v obrácené polaritě.
- Pokud jsou baterie poškozené nebo z nich uniká jakákoli látka, vyhněte se kontaktu takové baterie s kůží nebo očima. Pokud by k něčemu takovému došlo, příslušné místo oplachujte vodou a vyhledejte lékařskou pomoc.
- Při manipulaci s bateriemi se ujistěte, že máte suché ruce a že výrobek i baterie jsou suché.
- Vložte baterie tak, aby umístění pólů + a - odpovídalo symbolům vyznačeným v přihrádce či držáku na baterie.
- Nekombinujte baterie různých značek a typů ani nové a starší baterie a nepoužívejte baterie s různými kódy data.
- Pokud výrobek nebudete delší dobu používat, vyjměte z něj baterie.
- Zabraňte nezáměrnému zkratování baterií po jejich vyjmutí z výrobku: nedovolte, aby se póly baterie dostaly do kontaktu s kovovými předměty (mince, sponky, prsteny). Nezabalujte baterie do hliníkové fólie. Před likvidací póly baterií přelepte páskou nebo je umístěte do plastového sáčku.
- Nenechávejte vybité baterie na jedno použití uvnitř výrobku.

Elektromagnetická pole (EMP)

Tento přístroj Philips odpovídá všem platným normám a předpisům týkajícím se elektromagnetických polí.

Podpora

Veškerou podporu k výrobkům, například nejčastější dotazy, naleznete na adrese na **www.philips.com/support**.

Recyklace

- Tento symbol znamená, že elektrické výrobky a baterie nesmí být likvidovány společně s běžným domácím odpadem (obr. 2).
- Dodržujte předpisy vaší země týkající se odděleného sběru odpadních elektrických výrobků a baterií.

Vyjmutí jednorázových baterií

Jednorázové baterie z výrobku vyjměte, když jsou prázdné a když výrobek likvidujete. Chcete-li vyjmout jednorázové baterie, přečtěte si pokyny ke vkládání a vyjímání baterií v uživatelské příručce.

Při likvidaci baterií dbejte všech nezbytných bezpečnostních opatření.

Eesti

Tähtis ohutusteave

Kasutage toodet ainult ettenähtud otstarbel. Enne toote, selle aku ja tarvikute kasutamist lugege see oluline teave hoolikalt läbi ja hoidke see edaspidiseks alles. Vale kasutamine võib tekitada ohtlikke olukordi ja tõsiseid kehavihastusi. Kaasasolevad tarvikud võivad erinevatel toodetel olla erinevad.

Hoiatus

- Hoidke seade kuivana (joon. 1).
- Seda seadet võivad kasutada lapsed alates 8. eluaastast ning füüsiliste puuete ja vaimuhäiretega isikud või isikud, kellel puuduvad kogemused ja teadmised, kui neid valvatakse või neile on antud juhendid seadme ohutu kasutamise kohta ja nad mõistavad sellega seotud ohte. Lapsed ei tohi seadmega mängida. Ärge laske lastel seadet järelevalveta puhastada ja hooldada.
- Kasutage seadet karvade eemaldamiseks ainult piirkondadel, mis asuvad kaelast allpool (v.a väikestel häbememokkadel).
- Ärge kasutage kahjustunud seadet. Asendage kahjustunud osad uute Philipsi osadega.
- Kasutage ainult Philipsi originaaltarvikuid või kulutarvikuid.
- Hügieenilistel kaalutlustel peaks seadet kasutama ainult üks isik.
- Ärge kasutage seadet ärritunud või kahjustatud nahal, veenilaienditel, pigmendilaikudel ega sünnimärkidel (millel on karvad). Kui teil on suhkurtõbi, hemofiilia, vähenenud immuunvastus või immuunpuudulikkus, pidage enne seadme kasutamist nõu arstiga.
- Kahjustuste või vigastuste vältimiseks hoidke töötavaid seadmeid eemal juustest, kulmudest, ripsmetest, riietest jne.
- Seadme esimestel kasutuskordadel on nahaärritus või punetus normaalne. Nahaärritus väheneb, kui nahk on seadmega harjunud.
- Ärge kasutage koorimisharja kohe pärast epileerimist, kuna see võib suurendada epileerimisel tekkiva võimaliku nahaärrituse ohtu.
- Epileerimisel ei tohi kasutada vanni- ega dušiõli, sest see võib põhjustada raske nahaärrituse.
- Ärge kunagi kasutage seadme puhastamiseks suruõhku, küürimiskäsnu, abrasiivseid puhastusvahendeid ega sööbivaid vedelikke.
- Maksimaalne müratase: Lc = 76 dB(A).
- Kasutage ainult Philipsi originaaltarvikuid või kulutarvikuid.
- Kasutage seda toodet ainult mittelaetavate 1,5 V AA leelispatareidega.
- Ärge laadige tavapatareisid.
- Hoidke toode ja akud eemal tulest ja ärge jätke neid otsese päikesevalguse või kõrge temperatuuri kätte.
- Kui toode muutub ebatavaliselt kuumaks, eritab ebatavalist lõhna või muudab värvi, lõpetage toote kasutamine ja võtke ühendust Philipsiga.
- Ärge pange tooteid ja nende akusid mikrolaineahju või induktsioonpliitidele.
- Akude kuumenemise või mürgiste või ohtlike ainete vabanemise vältimiseks ärge toodet ega akusid avage, muutke, augustage, kahjustage ega võtke osadeks lahti. Ärge akusid lühistage, üle laadige ega laadige pööratud polaarsusega.
- Kahjustunud või lekkivate akude korral vältige nende kokkupuudet naha või silmadega. Kui see peaks juhtuma, siis loputage viivitamata rohke veega ja pöörduge arsti poole.
- Patareide käsitsemisel veenduge, et teie käed, toode ja patareid oleksid kuivad.
- Sisestage patareid nii, et + ja – poolused järgiksid patareikambris või -hoidikul näidatud suunda.
- Ärge kasutage koos erineva kaubamärgi või erinevat tüüpi patareisid, ärge kasutage koos uusi ja kasutatud patareisid ning ärge kasutage erineva kuupäevakoodiga patareisid.
- Eemaldage patareid tootest, kui te ei kavatse seda mõnda aega kasutada.
- Juhusliku lühisesse sattumise vältimiseks pärast patareide eemaldamist ärge laske patarei klemmidel kokku puutuda metallobjektidega (nt mündid, juuksenõelad, sõrmused). Ärge mähkige patareisid alumiiniumfooliumisse. Enne äraviskamist katke patareide klemmid teibiga või pange patareid kilekotti.
- Ärge jätke tühju ühekordseid patareisid tootesse.

Elektromagnetväljad (EMF)

Käesolev Philips seade on vastavuses kõigi elektromagnetvälja mõju alla sattumist käsitlevate standardite ja määrustega.

Tugi

Kogu tootetoe koos korduma kippuvate küsimustega leiate aadressilt **www.philips.com/support**.

Taaskasutus

- See sümbol tähendab, et elektritooteid ja akusid ei tohi visata tavaliste olmejäätmete hulka (joon. 2).
- Järgige oma riigi elektritoodete ja akude lahuskogumist reguleerivaid eeskirju.

Ühekordsete patareide eemaldamine

Eemaldage ühekordsed patareid tootest, kui need on tühjad ja kui te toote kasutusest kõrvaldate. Ühekordsete patareide paigaldamise ja/või eemaldamise juhiseid vt kasutusjuhendist.

Järgige patareide kasutusest kõrvaldamise korral ettenähtud ohutusjuhiseid.

Hrvatski

Važne sigurnosne informacije

Proizvod upotrebljavajte samo u svrhu za koju je namijenjen. Prije uporabe uređaja, njegovih baterija i dodatne opreme pažljivo pročitajte ove bitne informacije te ih pohranite za buduću uporabu. Zlouporaba može dovesti do opasnosti ili ozbiljnih ozljeda. Isporučeni dodaci mogu se razlikovati za različite proizvode.

Upozorenje

- Održavajte uređaj suhim (sl. 1).
- Ovaj aparat mogu koristiti djeca od 8 ili više godina te osobe sa smanjenim fizičkim, osjetilnim ili mentalnim sposobnostima ili nedostatkom iskustva i znanja, ako su pod nadzorom ili su dobile upute o sigurnom korištenju aparata i ako razumiju moguće opasnosti. Djeca se ne smiju igrati aparatom. Djeca bez nadzora ne smiju obavljati čišćenje i korisničko održavanje.
- Uređaj upotrebljavajte samo za uklanjanje dlačica na područjima ispod vrata (osim na malim stidnim usnama).
- Nemojte upotrebljavati oštećeni uređaj. Oštećene dijelove zamijenite novim dijelovima tvrtke Philips.
- Upotrebljavajte samo izvornu dodatnu opremu i potrošni materijal tvrtke Philips.
- Iz higijenskih razloga, uređaj bi trebala upotrebljavati samo jedna osoba.
- Uređaj nemojte upotrebljavati na nadraženoj ili oštećenoj koži, proširenim venama, mrljama ili madežima (s dlačicama). Ako imate oslabljen imunitet ili bolujete od dijabetesa, hemofilije ili imunodeficijencije, prije upotrebe obratite se liječniku.
- Kako biste spriječili oštećenje ili ozljedu, uključeni uređaj držite dalje od vlasišta, obrva, trepavica, odjeće itd.
- Prilikom prvih nekoliko korištenja uređaja može doći do nadraženosti kože ili crvenila. To je normalna pojava. Kad se vaša koža navikne na uređaj, nadraženost će se smanjiti.
- Nemojte upotrebljavati četku za piling odmah nakon epilacije jer to može pojačati moguću nadraženost kože prouzročenu epilacijom.
- Pri epilaciji nemojte koristiti ulja za kupanje ili tuširanje jer to može prouzročiti jaku nadraženost kože.
- Nikada nemojte koristiti komprimirani zrak, jastučiće za ribanje, abrazivna sredstva za čišćenje ili agresivne tekućine za čišćenje uređaja.
- Maksimalna razina buke: Lc = 76 dB(A).
- Upotrebljavajte samo izvornu dodatnu opremu i potrošni materijal tvrtke Philips.
- Ovaj proizvod upotrebljavajte samo s 1,5 V AA alkalnim jednokratnim baterijama.
- Nemojte puniti nepunjive baterije.
- Proizvod i baterije držite podalje od vatre i ne izlažite ih izravnoj sunčevoj svjetlosti ili visokim temperaturama.
- Ako se proizvod neuobičajeno zagrijava, neuobičajenog je mirisa ili promijeni boju, prekinite uporabu i obratite se tvrtki Philips.
- Proizvode i njihove baterije ne stavljajte u mikrovalne pećnice ili na indukcijske štednjake.
- Kako biste spriječili zagrijavanje baterija ili ispuštanje toksičnih ili opasnih supstanci, proizvod ili bateriju nemojte otvarati, mijenjati, bušiti, oštećivati ili rastavljati. Nemojte kratko spajati, prekomjerno ili obrnuto puniti baterije.
- Ako su baterije oštećene ili cure, izbjegavajte njihov kontakt s kožom ili očima. Ako dođe do kontakta, odmah dobro isperite vodom i potražite savjet liječnika.
- Vodite računa da vam, tijekom rukovanja baterijama, ruke, proizvod i baterije budu suhi.
- Umetnite baterije s + i - polovima u smjeru naznačenom u odjeljku za baterije ili na držaču.
- Ne miješajte različite marke i tipove baterija, nove i korištene baterije i ne koristite baterije s različitim kodovima datuma.
- Izvadite baterije iz proizvoda ako ga ne namjeravate upotrebljavati tijekom duljeg razdoblja.
- Kako biste nakon uklanjanja izbjegli slučajni kratki spoj baterija, nemojte dopustiti da kontakti baterija dođu u dodir s metalnim predmetima (npr. novčići, ukosnice, prstenje). Baterije nemojte zamatati u aluminijsku foliju. Prije odlaganja baterija zalijepite im kontakte ili ih stavite u plastičnu vrećicu.
- Prazne baterije koje treba zbrinuti nemojte ostavljati u proizvodu.

Elektromagnetska polja (EMF)

Ovaj Philips uređaj sukladan je svim primjenjivim standardima i propisima koji se tiču izloženosti elektromagnetskim poljima.

Podrška

Program podrške za sve proizvode, kao što su često postavljana pitanja, pronaći ćete na web-mjestu **www.philips.com/support**.

Recikliranje

- Ovaj simbol znači da se električni proizvodi i baterije ne smiju odlagati zajedno s uobičajenim kućanskim otpadom (sl. 2).
- Poštujte državne propise o zasebnom prikupljanju električnih proizvoda i baterija.

Uklanjanje jednokratnih baterija

Jednokratne baterije uklonite iz proizvoda kad su prazne i kad odlučite baciti proizvod. Da biste uklonili jednokratne baterije, pogledajte upute za umetanje i/ili uklanjanje baterija u korisničkom priručniku.

Poduzmite sve potrebne mjere opreza kada zbrinjavate baterije.

Latviešu

Svarīga informācija par drošību

Šo produktu lietot tikai tam paredzētajam mērķim. Pirms produkta un tā bateriju un piederumu lietošanas rūpīgi izlasiet šo svarīgo informāciju un saglabājiet to turpmākām uzziņām. Nepareiza lietošana var radīt riskus un smagus savainojumus. Komplektā iekļautie piederumi dažādiem produktiem var atšķirties.

Brīdinājums

- Glabājiet ierīci sausu (1. att.).
- Šo ierīci var izmantot bērni no 8 gadu vecuma un personas ar ierobežotām fiziskajām, uztveres vai garīgajām spējām vai bez pieredzes un zināšanām, ja šīm personām tiek nodrošināta uzraudzība vai sniegti norādījumi par ierīces drošu lietošanu un tās saprot iespējamo bīstamību. Bērni nedrīkst rotaļāties ar ierīci. Bērni bez uzraudzības nedrīkst tīrīt ierīci vai veikt tās tehnisko apkopi.
- Izmantojiet šo ierīci tikai, lai noņemtu matiņus no vietām zem kakla (izņemot iekšējos kaunuma matiņus).
- Nelietojiet bojātu ierīci. Nomainiet bojātās detaļas ar jaunām Philips detaļām.
- Izmantojiet tikai Philips oriģinālos piederumus vai palīgmateriālus.
- Ievērojot higiēnu, ierīci jālieto tikai vienam cilvēkam.
- Nelietojiet ierīci uz kairinātas vai bojātas ādas, varikozām vēnām, plankumiem vai dzimumzīmēm (ar matiņiem). Ja Jums ir cukura diabēts, hemofilija, samazināta imūnreakcija vai imūndeficīts, vispirms konsultējieties ar ārstu.
- Lai izvairītos no nelaimes gadījuma vai traumas, ieslēgtu ierīci turiet atstatus no galvas matiem, skropstām, uzacīm, apģērba u.c.
- Kad pirmo reizi sākat lietot ierīci, var parādīties ādas kairinājums vai apsārtums. Kad āda pierod pie ierīces, ādas kairinājums samazinās.
- Nelietojiet pīlinga suku uzreiz pēc epilācijas, jo tā var pastiprināt iespējamo ādas kairinājumu, ko radījusi epilācija.
- Veicot epilāciju, neizmantojiet vannai vai dušai paredzētās eļļas, jo tās var stipri kairināt ādu.
- Ierīces tīrīšanai nekad nelietojiet saspiesto gaisu, tīrīšanas sūkļus, abrazīvus tīrīšanas līdzekļus vai kodīgus šķidrumus.
- Maksimālais trokšņa līmenis: Lc = 76 dB(A).
- Izmantojiet tikai Philips oriģinālos piederumus vai palīgmateriālus.
- Izmantojiet šo izstrādājumu tikai ar vienreizlietojamām 1,5 V AA sārma baterijām.
- Nepārlādējiet baterijas, kas nav paredzētas atkārtotai uzlādei.
- Nenovietojiet produktu un baterijas uguns tuvumā, kā arī nepakļaujiet tos tiešu saules staru vai augstas temperatūras iedarbībai.
- Ja izstrādājums kļūst neierasti karsts vai tam ir smaka, vai tas maina krāsu, pārtrauciet izstrādājuma lietošanu un sazinieties ar Philips.
- Izstrādājumus un to baterijas nedrīkst likt mikroviļņu krāsnīs vai uz indukcijas plītīm.
- Nepārveidojiet, necaurduriet, nebojājiet vai neizjauciet izstrādājumu vai bateriju, lai novērstu bateriju sakaršanu vai indīgu vai bīstamu vielu noplūdi. Neizraisiet īsslēgumu, nepārlādējiet baterijas vai neveiciet to atgriezenisku uzlādi.
- Ja baterijas ir bojātas vai ja tām radusies noplūde, izvairieties no saskares ar ādu vai acīm. Ja tā tomēr notiek, nekavējoties rūpīgi skalojiet ar ūdeni un vērsieties pēc medicīniskas palīdzības.
- Rīkojoties ar baterijām, pārliecinieties, ka gan jūsu rokas, gan arī izstrādājums un baterijas ir sausi.
- Ievietojiet baterijas tā, lai + un - poli būtu vērsti pareizā virzienā, kā norādīts bateriju nodalījumā vai turētājā.
- Neizmantojiet reizē dažādu zīmolu un veidu baterijas, neizmantojiet reizē jaunas un jau izmantotas baterijas, un neizmantojiet baterijas ar dažādiem datuma kodiem.
- Ja negrasāties izstrādājumu izmantot kādu laiku, izņemiet baterijas.
- Lai pēc bateriju izņemšanas tām nerastos īsslēgums, neļaujiet bateriju kontaktiem saskarties ar metāla priekšmetiem (piem., monētām, matu sprādzēm, gredzeniem). Neietiniet baterijas alumīnija folijā. Pirms likvidējat, aptiniet bateriju spailes ar līmlentu vai ievietojiet baterijas plastmasas maisiņā.
- Nekad neatstājiet izlietotās vienreizlietojamās baterijas izstrādājumā.

Elektromagnētiskie lauki (EML)

Šī Philips ierīce atbilst visiem piemērojamajiem standartiem un noteikumiem, kas attiecas uz elektromagnētisko lauku iedarbību.

Atbalsts

Lai iegūtu informāciju par visu produktu atbalstu, piemēram, bieži uzdotos jautājumus, lūdzu, apmeklējiet vietni **www.philips.com/support**.

Otrreizējā pārstrāde

- Šis simbols nozīmē, ka elektriskos produktus un baterijas nedrīkst likvidēt kopā ar parastajiem sadzīves atkritumiem (2. att.).
- Ievērojiet vietējos noteikumus par elektrisko produktu un bateriju savākšanu.

Vienreizlietojamo bateriju izņemšana

Izņemiet vienreizlietojamās baterijas no izstrādājuma, kad tās ir izlietotas un kad jūs likvidējat izstrādājumu. Lai izņemtu vienreizlietojamās baterijas, skatiet lietotāja rokasgrāmatā sniegtos norādījumus par bateriju ievietošanu un/vai izņemšanu.

Izmetot baterijas, ievērojiet visus nepieciešamos piesardzības pasākumus.

Lietuviškai

Svarbi saugos informacija

Produktą naudokite tik numatytajam tikslui. Prieš naudodami produktą ir akumuliatorius bei priedus atidžiai perskaitykite šią svarbią informaciją ir išsaugokite ją ateičiai. Naudojant netinkamai galimos pavojingos situacijos arba rimti sužeidimai. Teikiami priedai skirtingiems produktams gali skirtis.

Įspėjimas

- Saugokite prietaisą nuo drėgmės (pav. 1).
- Šį prietaisą gali naudoti 8 metų ir vyresni vaikai bei asmenys, kurių fiziniai, jutimo ir protiniai gebėjimai yra mažesni, arba neturintieji patirties ir žinių, jei jie prižiūrimi arba jiems pateiktos instrukcijos, kaip saugiai naudotis prietaisu, ir jei jie supranta, kokie yra susiję pavojai. Neleiskite vaikams žaisti su šiuo prietaisu. Neleiskite vaikams be priežiūros valyti ar atlikti priežiūrą.
- Prietaisu plaukus šalinkite tik nuo žemiau kaklo esančių kūno vietų (išskyrus vidines lytines lūpas).
- Nenaudokite sugadinto prietaiso. Pakeiskite sugadintas dalis naujomis „Philips" dalimis.
- Naudokite tik originalius „Philips" priedus ar eksploatacines medžiagas.
- Dėl higienos priežasčių prietaisą naudoti turėtų tik vienas žmogus.
- Nenaudokite prietaiso ten, kur oda yra sudirgusi arba pažeista, matosi išsiplėtusios venos; taip pat nenaudokite ant odos dėmių ir apgamų (su plaukeliais). Pirmiausia pasitarkite su gydytoju, jei sergate cukriniu diabetu, hemofilija, yra sumažėjęs imuninis atsakas ar diagnozuotas imunodeficitas.
- Kad nesusižeistumėte, veikiantį prietaisą laikykite kuo toliau nuo galvos plaukų, antakių ir blakstienų, taip pat nuo drabužių.
- Prietaisą naudojant pirmą kartą, oda gali šiek tiek sudirgti arba paraust – tokia reakcija yra normali. Prietaisą naudojant ilgiau, oda apsipras ir dirginimas sumažės.
- Eksfoliavimo šepetėlio nenaudokite iš karto po epiliacijos; tai gali dar labiau sudirginti epiliacijos sudirgintą odą.
- Epiliuodami nenaudokite vonios ar dušo aliejaus, nes tai gali lemti didelį odos sudirginimą.
- Niekada nevalykite prietaiso suslėgtu oru, šveistukais, abrazyviniais valikliais ar agresyviais skysčiais.
- Maksimalus triukšmo lygis: Lc = 76 dB(A).
- Naudokite tik originalius „Philips" priedus ar eksploatacines medžiagas.
- Šį produktą naudokite su utilizuojamomis 1,5 V AA šarminėmis baterijomis.
- Nebandykite įkrauti neįkraunamų baterijų.
- Laikykite produktą ir akumuliatorius toliau nuo ugnies bei vietose, kur nėra tiesioginės saulės šviesos ar aukštos temperatūros.
- Jei produktas tampa neįprastai karštas arba jaučiamas kvapas, pasikeičia spalva, nustokite naudoti produktą ir kreipkitės į „Philips".
- Produktų ir jų baterijų nedėkite į mikrobangų krosneles arba indukcines virykles.
- Nemodifikuokite, negręžkite, nesugadinkite arba neišmontuokite produkto ar baterijos, kad išvengtumėte baterijų perkaitimo arba toksinių ir pavojingų medžiagų išsiskyrimo. Užtikrinkite, kad naudojant akumuliatorius nebūtų trumpojo jungimo, perkrovimo arba atvirkštinio krovimo.
- Jei baterijos pažeistos arba teka, venkite sąlyčio su oda arba akimis. Taip atsitikus, nedelsdami gerai paskalaukite vandeniu ir kreipkitės į gydytoją.
- Prieš tvarkydami baterijas įsitikinkite, kad jūsų rankos, produktas ir baterijos yra sausi.
- Įdėkite baterijas nukreipdami jų „+" ir „-" polius reikiamomis kryptimis, nurodytomis baterijų skyriuje arba laikiklyje.
- Kartu nenaudokite skirtingų prekės ženklų ir tipų baterijų, naujų ir senų baterijų bei turinčių skirtingus datos kodus.
- Išimkite iš produkto baterijas, jei ketinate ilgesnį laiką jo nenaudoti.
- Norėdami išvengti išimtų baterijų netyčinio trumpojo jungimo, saugokite baterijų gnybtus nuo sąlyčio su metaliniais objektais (pvz., monetomis, plaukų segtukais, žiedais). Draudžiama vynioti baterijas į aliuminio foliją. Prieš šalindami baterijas apvyniokite jų gnybtus lipnia juosta arba įdėkite baterijas į plastikinį maišelį.
- Nepalikite išeikvotų vienkartinių baterijų produkte.

Elektromagnetiniai laukai (EML)

Šis Philips prietaisas atitinka visus taikomus standartus ir nuostatus dėl elektromagnetinių laukų poveikio.

Palaikymas

Jei reikia pagalbos, informaciją apie visus gaminius, pvz., atsakymus į dažniausiai užduodamus klausimus, rasite svetainėje **www.philips.com/support**.

Perdirbimas

- Šis simbolis reiškia, kad elektros produktai ir akumuliatoriai negali būti išmetami su buitinėmis atliekomis (pav. 2).
- Laikykitės šalies taisyklių, skirtų atskiram elektros produktų ir akumuliatorių surinkimui.

Vienkartinių baterijų išėmimas

Išimkite vienkartines baterijas joms pasibaigus arba kai gaminį ruošiatės išmesti. Norėdami išimti vienkartines baterijas žr. baterijų įdėjimo ir (arba) išėmimo instrukcijas naudotojo vadove.

Šalindami baterijas imkitės visų būtinų atsargumo priemonių.

Magyar

Fontos biztonságossági tudnivalók

A készüléket mindig rendeltetésszerűen használja. A termék, illetve akkumulátorainak és tartozékainak használata előtt olvassa el figyelmesen ezeket a fontos információkat, és őrizze meg őket. A nem rendeltetésszerű használat veszélyes lehet, illetve súlyos sérüléseket okozhat. A különböző termékekkel szállított tartozékok eltérhetnek.

Vigyázat!

- Tartsa szárazon a készüléket (1. ábra).
- A készüléket 8 éven felüli gyermekek, illetve csökkent fizikai, érzékelési vagy szellemi képességekkel rendelkező vagy a készülék működtetésében járatlan személyek is használhatják felügyelet mellett, illetve ha felvilágosítást kaptak a készülék biztonságos működtetésének módjáról és az azzal járó veszélyekről. Ne engedje, hogy gyermekek játsszanak a készülékkel. A tisztítást és a felhasználó által is végezhető karbantartást nem végezhetik gyermekek felügyelet nélkül.
- A készüléket csak a nyaktól lefelé eső területeken (kivéve a belső szeméremajkakat) lévő szőr eltávolításához használja.
- Ne használja a készüléket, ha sérült. A sérült alkatrészeket cserélje új Philips alkatrészekre.
- Csak eredeti Philips tartozékokat és fogyóeszközöket használjon.
- A készüléket higiéniai okokból csak egy személy használhatja.
- Ne használja a készüléket irritált vagy sérült bőrön, visszeres területeken, valamint (szőrszálas) anyajegyeken. Ha cukorbetegségben, vérzékenységben, csökkent immunválasszal járó betegségben vagy immunrendszeri elégtelenségben szenved, kérje ki orvosa véleményét a termék használata előtt.
- A sérülés és anyagi kár megelőzése érdekében a működő készülékeket tartsa távol hajától, szemöldökétől, szempillájától, ruházatától stb.
- A készülék első használatakor jelentkező enyhe bőrirritáció vagy bőrpír normális jelenség. Miután a bőre hozzászokott a készülékhez, a bőrirritáció alábbhagy.
- Ne használja a hámlasztókefét közvetlenül epilálás után, mivel ez növelheti az epilálás által okozott bőrirritáció veszélyét.
- Epiláláskor ne használjon fürdő- vagy tusolóolajokat, mert azok komoly bőrirritációhoz vezethetnek.
- Soha ne használjon sűrített levegőt, dörzsszivacsot, súrolószert vagy maró hatású tisztítófolyadékot a készülék tisztítására.
- Maximális zajszint: Lc = 76 dB(A).
- Csak eredeti Philips tartozékokat és fogyóeszközöket használjon.
- A terméket csak nem újratölthető, 1,5 V-os, AA méretű alkálielemekkel használja.
- Ne töltse azokat az elemeket, amelyek nem újratölthetők.
- Ne dobja tűzbe se a terméket, se az akkumulátort, és ne tegye ki őket közvetlen napfénynek vagy magas hőmérsékletnek.
- Ha a termék rendellenes mértékben melegedik, szagot áraszt, vagy megváltozik a színe, ne használja tovább a terméket, és forduljon a Philips vállalathoz.
- Ne tegye a termékeket vagy az elemet/akkumulátort mikrohullámú sütőbe vagy indukciós főzőlapokra.
- Az elemek felmelegedésének, valamint a mérgező vagy veszélyes anyagok felszabadulásának megakadályozása érdekében ne módosítsa, ne szúrja át és ne rongálja meg és a terméket vagy az elemeket. Ne töltse, ne zárja rövidre és ne töltse fordított polaritással az elemeket.
- Ha az elem/akkumulátor sérült vagy szivárog, kerülje a bőrrel vagy szemmel való érintkezést. Ha ez mégis megtörténik, azonnal öblítse le bő vízzel, és forduljon orvoshoz.
- Az elemek/akkumulátorok használatakor ügyeljen arra, hogy a keze, a termék és az elemek/akkumulátorok szárazak legyenek.
- Az elemeket úgy helyezze be, hogy + és – pólusaik az elemtartón vagy elemtartó rekeszben jelzett irányba nézzenek.
- Ne használjon egyszerre különböző gyártmányú és típusú elemeket, használt és új elemeket, valamint eltérő dátumkódú elemeket.
- Ha hosszabb ideig nem kívánja használni a terméket, vegye ki az elemeket.
- Az elemek/akkumulátorok véletlen rövidre zárásának elkerülése érdekében eltávolításuk után ügyeljen arra, hogy érintkezőik ne érjenek fémtárgyakhoz (például érme, hajtű, gyűrű). Ne tekerje az elemeket/akkumulátorokat alufóliába. Mielőtt leselejtezi az elemeket/akkumulátorokat, ragassza le érintkezőiket, vagy tegye őket műanyag zacskóba.
- A készülékben ne hagyja benne a lemerült elemet.

Elektromágneses mezők (EMF)

Ez az Philips készülék az elektromágneses terekre érvényes összes vonatkozó szabványnak és előírásnak megfelel.

Támogatás

Terméktámogatásért, például a gyakori kérdésekért, kérjük, látogasson el a **www.philips.com/support** oldalra.

Újrahasznosítás

- Ez a szimbólum azt jelenti, hogy az elektromos készülékeket és akkumulátorokat nem szabad háztartási hulladékként kezelni (2. ábra).
- Tartsa be az elektromos készülékek és akkumulátorok külön történő gyűjtésére vonatkozó országos előírásokat.

Az egyszer használatos elemek eltávolítása

Távolítsa el az egyszer használatos elemeket, amikor lemerültek, illetve mielőtt a hulladékba helyezné a terméket. Az egyszer használatos elemek eltávolításáról lásd a használati útmutatóban az elemek behelyezésére és/vagy eltávolítására vonatkozó utasításokat.

Az elemek kidobásakor tegye meg a szükséges óvintézkedéseket.

Polski

Ważne informacje dotyczące bezpieczeństwa

Produkt ten należy stosować zgodnie z przeznaczeniem. Przed użyciem produktu oraz akumulatorów i akcesoriów do niego zapoznaj się dokładnie z broszurą informacyjną i zachowaj ją na przyszłość. Niewłaściwe stosowanie urządzenia może powodować zagrożenia lub doprowadzić do poważnych obrażeń. Akcesoria dostępne w zestawie mogą się różnić w zależności od produktu.

Ostrzeżenie

- Urządzenie musi być suche (rys. 1).
- Urządzenie może być używane przez dzieci w wieku powyżej 8 lat oraz osoby z ograniczonymi zdolnościami fizycznymi, sensorycznymi lub umysłowymi, a także nieposiadające wiedzy lub doświadczenia w użytkowaniu tego typu urządzeń, pod warunkiem, że będą one nadzorowane lub zostaną poinstruowane na temat korzystania z tego urządzenia w bezpieczny sposób oraz zostaną poinformowane o potencjalnych zagrożeniach. Dzieci nie mogą bawić się urządzeniem. Dzieci nie mogą czyścić urządzenia ani konserwować go bez nadzoru.
- Używaj urządzenia tylko do usuwania włosów z obszarów poniżej szyi (z wyjątkiem warg sromowych mniejszych).
- Nie używaj uszkodzonego zasilacza. Wymień uszkodzone elementy na nowe części firmy Philips.
- Używaj wyłącznie oryginalnych akcesoriów i elementów zużywalnych firmy Philips.
- Ze względów higienicznych z urządzenia powinna korzystać tylko jedna osoba.
- Nie używaj urządzenia na podrażnionej lub uszkodzonej skórze, żylakach, wypryskach lub pieprzykach (z włoskami). Skonsultuj się z lekarzem, jeśli masz cukrzycę, hemofilię, zmniejszoną odpowiedź immunologiczną lub niedobór odporności.
- Aby uniknąć uszkodzeń lub obrażeń, włączone urządzenie trzymaj z dala od włosów na głowie, brwi, rzęs, ubrań itp.
- Podczas korzystania z urządzenia po raz pierwszy nieznaczne podrażnienie lub zaczerwienienie skóry jest zjawiskiem normalnym. Kiedy skóra przyzwyczai się do urządzenia, podrażnienie skóry zmniejszy się.
- Nie używaj szczoteczki złuszczającej naskórek zaraz po depilacji, ponieważ może to zwiększyć podrażnienie skóry wywołane depilacją.
- Podczas depilacji nie używaj olejków do kąpieli, ponieważ może to spowodować poważne podrażnienia skóry.
- Do czyszczenia urządzenia nigdy nie używaj sprężonego powietrza, szorstkich czyścików, środków ściernych ani żrących płynów.
- Maksymalny poziom hałasu: Lc = 76 dB(A).
- Używaj wyłącznie oryginalnych akcesoriów i elementów eksploatacyjnych firmy Philips.
- W tym urządzeniu należy stosować wyłącznie jednorazowe baterie alkaliczne AA 1,5 V.
- Nie należy ponownie ładować zwykłych baterii.
- Trzymaj produkt i akumulatory do niego z dala od ognia ani nie wystawiaj ich na bezpośrednie działanie promieni słonecznych lub wysokich temperatur.
- Jeśli urządzenie nadmiernie się nagrzewa, wydziela nieprzyjemny zapach lub zmienia kolor, zaprzestań korzystania z urządzenia i skontaktuj się z firmą Philips.
- Nie umieszczaj urządzeń i ich akumulatorów w kuchenkach mikrofalowych lub na kuchenkach indukcyjnych.
- Nie należy modyfikować, przekłuwać, uszkadzać ani demontować urządzenia i jego baterii lub akumulatorów, aby nie dopuścić do nagrzewania się baterii lub akumulatorów i uwalniania przez nie toksycznych lub niebezpiecznych substancji. Nie wolno doprowadzać do zwarć i przeładowywać akumulatorów ani ładować ich w odwrotny sposób.
- W przypadku uszkodzenia lub wycieku z akumulatora należy unikać kontaktu ze skórą lub oczami. Jeśli do tego dojdzie, należy niezwłocznie dokładnie przemyć to miejsce wodą i skontaktować się z lekarzem.
- Podczas obchodzenia się z bateriami lub akumulatorami upewnij się, że Twoje ręce, urządzenie oraz baterie lub akumulatory są suche.
- Włóż akumulatory/baterie w taki sposób, żeby ich bieguny + i - znajdowały się w odpowiednim położeniu, wskazywanym przez oznaczenia w komorze lub uchwycie akumulatorów/baterii.
- Nie używaj równocześnie różnych rodzajów i marek akumulatorów/baterii, akumulatorów/baterii używanych i nowych ani z różnymi kodami daty.
- Wyjmij baterie lub akumulatory z urządzenia, jeśli nie będzie używane przez dłuższy czas.
- Aby uniknąć przypadkowego zwarcia baterii lub akumulatora po wyjęciu, nie pozwól, aby styki baterii lub akumulatora zetknęły się z metalowymi przedmiotami (np. monetami, spinkami do włosów, pierścionkami). Nie zawijaj baterii lub akumulatorów w folię aluminiową. Przed wyrzuceniem baterii lub akumulatorów należy włożyć je do plastikowej torebki lub zakleić ich styki taśmą.
- Nie pozastawiaj zużytych baterii jednorazowe w urządzeniu.

Pola elektromagnetyczne (EMF)

To Philips urządzenie spełnia wszystkie normy i jest zgodne z wszystkimi przepisami dotyczącymi narażenia na działanie pól elektromagnetycznych.

Pomoc techniczna

W celu uzyskania pomocy technicznej dotyczącej produktu, np. odpowiedzi na często zadawane pytania, odwiedź stronę **www.philips.com/support**.

Recykling

- Ten symbol (rys. 2) oznacza, że produktów elektrycznych oraz akumulatorów lub baterii do nich, po okresie ich użytkowania, nie można wyrzucać wraz z innymi odpadami pochodzącymi z gospodarstw domowych.
- Użytkownik ma obowiązek oddać zużyty produkt oraz baterie i/lub akumulatory do podmiotu prowadzącego zbieranie zużytego sprzętu elektrycznego i elektronicznego, tworzącego system zbierania takich odpadów - w tym do odpowiedniego sklepu, lokalnego punktu zbiórki lub jednostki gminnej. Zużyty sprzęt oraz baterie i akumulatory mogą mieć szkodliwy wpływ na środowisko i zdrowie ludzi z uwagi na potencjalną zawartość niebezpiecznych substancji, mieszanin oraz części składowych.
- Gospodarstwo domowe spełnia ważną rolę w przyczynianiu się do ponownego użycia i odzysku surowców wtórnych, w tym recyklingu, zużytego sprzętu. Na tym etapie kształtuje się postawy, które wpływają na zachowanie wspólnego dobra jakim jest czyste środowisko naturalne.

Usuwanie baterii

Wyjmij baterie jednorazowe z urządzenia, gdy są wyczerpane i przed wyrzuceniem zużytego urządzenia. Aby wyjąć baterie jednorazowe, zobacz odpowiednie wskazówki w instrukcji obsługi.

Przestrzegaj wszystkich niezbędnych środków bezpieczeństwa podczas utylizacji baterii.

Română

Informații importante privind siguranța

Utilizați produsul numai în scopul pentru care a fost creat. Citiți cu atenție aceste informații importante înainte de a utiliza produsul împreună cu bateriile și accesoriile sale și păstrați-le pentru consultare ulterioară. Utilizarea greșită poate genera pericole sau provoca vătămări grave. Accesoriile furnizate pot varia pentru produse diferite.

Avertisment

- Păstrați aparatul uscat (Fig. 1).
- Acest aparat poate fi utilizat de copii cu vârsta de cel puţin 8 ani şi de către persoane cu capacităţi fizice, senzoriale sau mentale reduse sau cărora le lipsesc experienţa şi cunoştinţele necesare, cu

condiţia să fie supravegheate sau instruite cu privire la utilizarea în siguranţă a aparatului şi să înţeleagă pericolele implicate. Nu permiteţi copiilor să se joace cu aparatul. Procesele de curăţare şi întreţinere de către utilizator nu trebuie realizate de către copii fără a fi supravegheaţi.
- Utilizaţi aparatul doar pentru a îndepărta părul din zonele mai jos de gât (cu excepţia labiei interioare).
- Nu folosiţi un aparat deteriorat. Înlocuiţi piesele deteriorate cu piese Philips noi.
- Utilizaţi numai accesorii sau consumabile Philips originale.
- Din motive de igienă, aparatul trebuie folosit de o singură persoană.
- Nu utilizaţi aparatul pe piele iritată sau deteriorată, vene varicoase, pete sau aluniţe (cu fire de păr). Consultaţi mai întâi un medic dacă aveţi diabet zaharat, hemofilie, răspuns imunitar redus sau imunodeficienţă.
- Pentru a preveni deteriorările şi accidentele, ţineţi aparatele care sunt în funcţiune la distanţă de părul de pe cap, sprâncene, gene, îmbrăcăminte etc.
- Atunci când începeţi să utilizaţi aparatul, apariţia iritaţiilor sau înroşirii pielii este normală. După ce pielea se obişnuieşte cu aparatul, iritaţia pielii este redusă.
- Nu utilizaţi peria de exfoliere imediat după epilare, deoarece acest lucru poate intensifica posibila iritare a pielii provocată de epilare.
- Atunci când vă epilaţi, nu utilizaţi uleiuri de duş sau de baie, pentru a evita iritaţii grave ale pielii.
- Nu folosi niciodată aer comprimat, bureţi de sârmă, agenţi de curăţare abrazivi sau lichide agresive pentru a curăţa aparatul.
- Nivel maxim de zgomot: Lc = 76 dB(A).
- Utilizaţi numai accesorii sau consumabile Philips originale.
- Utilizaţi acest produs numai cu baterii alcaline de 1,5 V AA de unică folosinţă.
- Nu reîncărcaţi bateriile nereîncărcabile.
- Păstraţi produsul şi bateriile la distanţă de foc şi nu le expuneţi la lumina directă a soarelui sau la temperaturi ridicate.
- Dacă produsul se încălzeşte în mod anormal, emană un miros anormal sau îşi schimbă culoarea, încetaţi utilizarea produsului şi contactaţi Philips.
- Nu aşezaţi produsele şi bateriile acestora în cuptoare cu microunde sau pe maşinile de gătit cu inducţie.
- Pentru a preveni încălzirea bateriilor sau eliberarea de substanţe toxice sau periculoase, nu modificaţi, nu perforaţi, nu deterioraţi şi nu dezasamblaţi produsul sau bateria. Nu scurtcircuitaţi, nu supraîncărcaţi şi nu încărcaţi invers bateriile.
- Dacă bateriile sunt deteriorate sau prezintă scurgeri, evitaţi contactul cu pielea sau cu ochii. Dacă se întâmplă acest lucru, clătiţi bine cu apă imediat şi solicitaţi asistenţă medicală.
- Atunci când manipulaţi baterii, asiguraţi-vă că mâinile dvs., produsul şi bateriile sunt uscate.
- Introduceţi bateriile cu polii + şi - îndreptaţi în direcţia indicată în compartimentul sau suportul pentru baterii.
- Nu amestecaţi mărci şi tipuri diferite de baterii, nu amestecaţi baterii noi cu baterii utilizate şi nu utilizaţi baterii cu diferite coduri de date.
- Scoateţi bateriile din produs dacă nu intenţionaţi să-l folosiţi o perioadă îndelungată de timp.
- Pentru a evita scurtcircuitarea accidentală a bateriilor după îndepărtare, nu permiteţi fişelor bateriilor să intre în contact cu obiecte metalice (de exemplu: monede, agrafe, inele). Nu înfăşuraţi bateriile în folie din aluminiu. Acoperiţi cu bandă adezivă fişele bateriilor sau introduceţi bateriile într-o pungă din plastic înainte de a le elimina.
- Nu lăsaţi bateriile de unică folosinţă goale în interiorul produsului.

Câmpuri electromagnetice (EMF)

Acest aparat Philips respectă toate standardele şi reglementările aplicabile privind expunerea la câmpuri electromagnetice.

Asistenţă

Pentru asistenţă pentru toate produsele, cum ar fi întrebări frecvente, vizitaţi **www.philips.com/support**.

Reciclarea

- Acest simbol înseamnă că produsele electrice şi bateriile nu trebuie eliminate împreună cu deşeurile menajere obişnuite (Fig. 2).
- Respectaţi regulile specifice ţării dvs. cu privire la colectarea separată a produselor electrice şi a bateriilor.

Îndepărtarea bateriilor de unică folosinţă

Îndepărtaţi bateriile de unică folosinţă din produs atunci când sunt goale şi atunci când aruncaţi produsul. Pentru a îndepărta bateriile de unică folosinţă, consultaţi instrucţiunile privind plasarea şi/sau îndepărtarea bateriilor din manualul utilizatorului.

Respectaţi orice precauţii de siguranţă necesare atunci când eliminaţi bateriile.

Shqip

Informacion i rëndësishëm sigurie

Përdoreni produktin vetëm për qëllimin e synuar. Lexojeni me kujdes këtë informacion të rëndësishëm përpara përdorimit të produktit, baterive dhe aksesorëve të tij dhe ruajeni për referencë në të ardhmen. Keqpërdorimi mund të shkaktojë rrezik ose lëndime të rënda. Aksesorët e dhënë mund të ndryshojnë sipas produkteve të ndryshme.

Paralajmërim

- Mbajeni pajisjen të thatë (Fig. 1).
- Kjo pajisje mund të përdoret nga fëmijë 8 vjeç e lart dhe nga persona me aftësi të kufizuara fizike, ndijore ose mendore ose me mungesë përvoje e njohurish, nëse mbikëqyren apo udhëzohen për ta përdorur pajisjen në mënyrë të sigurt dhe nëse i kuptojnë rreziqet që paraqiten. Fëmijët nuk duhet të luajnë me pajisjen. Pastrimi dhe mirëmbajtja nga përdoruesi nuk duhet të bëhet nga fëmijët pa mbikëqyrje.
- Përdoreni pajisjen vetëm për të hequr qimet nga zonat poshtë qafës (përveç labias së brendshme).
- Mos e përdorni pajisjen nëse është dëmtuar. Ndërrojini pjesët e dëmtuara me pjesë të reja "Philips".
- Përdorni vetëm aksesorë ose pjesë konsumi "Philips".
- Për arsye higjienike, pajisja duhet të përdoret vetëm nga një person.
- Mos e përdorni pajisjen në lëkurë të irrituar ose të dëmtuar, mbi variçe, njolla ose nishane (me qime). Konsultohuni më parë me mjekun nëse keni diabet, hemofili, imunitet të reduktuar ose imunodeficiencë.
- Për të parandaluar dëmtimin dhe lëndimet, gjatë punës mbajeni pajisjen larg flokëve të skalpit, vetullave, qerpikëve, rrobave etj.
- Kur filloni të përdorni pajisjen, disa irritime ose skuqje të lëkurës janë normale. Kur lëkura juaj mësohet me pajisjen, irritimi i lëkurës pakësohet.
- Mos e përdorni furçën e eksfoliimit menjëherë pas depilimit, sepse kjo mund të intensifikojë irritimin e mundshëm të shkaktuar nga depilimi.
- Mos përdorni vajra banje apo dushi kur depiloheni, sepse kjo mund të shkaktojë irritim të rëndë të lëkurës.
- Mos përdorni asnjëherë ajër të kompresuar, sfungjerë pastrimi, solucione gërryese pastrimi ose lëngje agresive për të pastruar pajisjen.
- Niveli maksimal i zhurmës: Lc = 76 dB(A).
- Përdorni vetëm aksesorë ose pjesë konsumi "Philips".
- Përdoreni këtë produkt vetëm me bateri 1,5 V AA alkaline.
- Mos i ringarkoni bateritë e paringarkueshme.
- Mbajeni produktin dhe bateritë larg zjarrit dhe mos i ekspozoni ato në dritën e drejtpërdrejtë të diellit apo ndaj temperaturave të larta.
- Nëse produkti mbinxehet, lëshon erë ose ndryshon ngjyrën, ndërpriteni përdorimin e tij dhe kontaktoni me "Philips".
- Mos i vendosni produktet dhe bateritë e tyre në furra me mikrovalë apo në tenxhere induksioni.
- Për të shmangur mbinxehjen e baterive ose çlirimin e substancave toksike apo të rrezikshme, mos e modifikoni, shponi, dëmtoni apo çmontoni produktin ose baterinë. Mos shkaktoni qark të shkurtër, mos i mbingarkoni dhe mos i karikoni në drejtim të kundërt bateritë.
- Nëse bateritë janë dëmtuar apo pikojnë, shmangni kontaktin me lëkurën ose sytë. Nëse ju ndodh diçka e tillë, shpëlahuni menjëherë me ujë dhe kërkoni ndihmën mjekësore.
- Kur administroni bateritë sigurohuni që duart tuaja, produkti dhe bateritë të jenë të thata.
- Futni bateritë me polet + dhe - në drejtimin e treguar në folenë ose mbajtësin e baterive.
- Mos kombinoni marka ose lloje të ndryshme baterish, mos kombinoni bateri të reja me të përdorura dhe mos përdorni bateri me kode të ndryshme të datës.
- Hiqini bateritë nga produkti nëse nuk do ta përdorni për njëfarë kohe.
- Për të shmangur ndonjë qark të shkurtër të baterive pas heqjes, mos i lini kontaktet e baterive të takojnë me sende metalike (p.sh. monedha, karfica, unaza). Mos i mbështillni bateritë me fletë alumini. Mbrojuani kontaktet me ngjitëse ose vendosini bateritë në një qese plastike përpara se t'i hidhni.
- Mos i lini brenda produktit bateritë e shkarkuara njëpërdorimëshe.

Fushat elektromagnetike (EMF)

Pajisja Philips është në përputhje me të gjitha standardet dhe rregulloret në fuqi për ekspozimin ndaj fushave elektromagnetike.

Mbështetja

Për mbështetje për të gjitha produktet, si p.sh. pyetjet e shpeshta, vizitoni **www.philips.com/support**.

Riciklimi

- Ky simbol do të thotë që produktet elektrike dhe bateritë nuk duhet të hidhen me mbeturinat normale të shtëpisë (Fig. 2).
- Zbatoni rregulloret e shtetit tuaj për grumbullimin e veçuar të produkteve elektrike dhe baterive.

Heqja e baterive njëpërdorimëshe

Hiqni bateritë njëpërdorimëshe nga produkti kur ato të jenë shkarkuar dhe kur hidhni produktin. Për të hequr bateritë njëpërdorimëshe, shihni udhëzimet për vendosjen dhe/ose heqjen e baterive në manualin e përdorimit.

Merrni masat e nevojshme të sigurisë kur i hidhni bateritë.

Slovenščina

Pomembne varnostne informacije

Izdelek uporabljajte samo za predvideni namen. Pred uporabo izdelka in baterij ter dodatne opreme natančno preberite te pomembne informacije in jih shranite za poznejšo uporabo. Napačna uporaba lahko privede do tveganj ali resnih poškodb. Priložena dodatna oprema se lahko razlikuje glede na izdelek.

Opozorilo

- Aparata ne močite (Sl. 1).
- Ta aparat lahko uporabljajo otroci od 8. leta starosti naprej in osebe z zmanjšanimi fizičnimi, zaznavnimi ali psihičnimi sposobnostmi ali s pomanjkljivimi izkušnjami in znanjem, če so prejele navodila za varno uporabo aparata in razumejo morebitne nevarnosti oziroma če jih pri uporabi nadzoruje odgovorna oseba. Otroci naj se ne igrajo z aparatom. Otroci ne smejo brez nadzora čistiti in vzdrževati aparata.
- Aparat uporabljajte samo za odstranjevanje dlak na predelih pod vratom (razen notranjih sramnih ustnic).
- Ne uporabljajte poškodovanega aparata. Poškodovane dele zamenjajte z novimi Philipsovimi deli.
- Uporabljajte samo originalno Philipsovo dodatno opremo ali potrošni material.
- Iz higienskih razlogov naj aparat uporablja samo ena oseba.
- Aparata ne uporabljajte na razdraženi ali poškodovani koži, krčnih žilah, lisah ali madežih (poraščenih). Če imate sladkorno bolezen, hemofilijo, oslabljen imunski sistem ali imunsko pomanjkljivost, se najprej posvetujte z zdravnikom.
- Delujočega aparata ne približujte lasem, obrvem, trepalnicam, oblačilom itd., da preprečite poškodbe oziroma škodo.
- Ko začnete uporabljati aparat, se koža običajno razdraži ali pordi. Ko se koža navadi na aparat, se razdraženost zmanjša.
- Ščetke za piling telesa ne uporabljajte takoj po depilaciji, ker lahko s tem okrepite morebitno razdraženje kože zaradi depilacije.
- Pri epilaciji ne uporabljajte olja za kopanje ali prhanje, ker lahko povzroči hudo razdraženje kože.
- Naprave ne čistite s stisnjenim zrakom, čistilnimi gobicami, abrazivnimi čistili ali agresivnimi tekočinami.
- Najvišja raven hrupa: Lc = 76 dB(A).
- Uporabljajte samo originalno Philipsovo dodatno opremo ali potrošni material.
- Ta izdelek uporabljajte samo z 1,5-voltnimi alkalnimi baterijami AA za enkratno uporabo.
- Baterij za enkratno uporabo ne polnite.
- Izdelka in baterij ne približujte ognju in jih ne izpostavljajte neposredni sončni svetlobi ali visokim temperaturam.
- Če izdelek postane neobičajno vroč, se iz njega širi vonj ali spremeni barvo, ga prenehajte uporabljati in se obrnite na Philips.
- Izdelkov in baterij ne dajajte v mikrovalovno pečico ali na indukcijska kuhališča.
- Izdelka ali baterije ne spreminjajte, prebadajte, poškodujte ali razstavljajte, da se baterije ne bi pregrele ali začele sproščati strupenih ali nevarnih snovi. Pazite, da na baterijah ne pride do kratkega stika in jih ne polnite čezmerno ali obratno.
- Če so baterije poškodovane ali puščajo, pazite, da ne pridejo v stik z očmi ali kožo. Če se to zgodi, prizadeto mesto nemudoma izperite z veliko vode in poiščite zdravniško pomoč.
- Ko ravnate z baterijami, pazite, da bodo vaše roke, izdelek in baterije suhi.
- Baterije vstavite tako, da bosta pola + in – obrnjena v smer, označeno v prostoru ali držalu za baterije.
- Ne mešajte različnih znamk in vrst baterij ter ne uporabljajte novih in rabljenih baterij ali baterij z različnimi datumskimi kodami hkrati.
- Če izdelka dlje časa ne boste uporabljali, odstranite baterije.
- Pazite, da priključne sponke baterij ne pridejo v stik s kovinskimi predmeti (npr. kovanci, sponkami za lase, prstani), da ne pride do nenamernega kratkega stika. Baterij ne ovijajte v aluminijasto folijo. Preden baterijo zavržete, zlepite njene kontakte ali jo dajte v plastično vrečko.
- Iztrošene baterije za enkratno uporabo vedno odstranite iz izdelka.

Elektromagnetna polja (EMF)

Ta aparat Philips ustreza vsem upoštevnim standardom in predpisom glede izpostavljenosti elektromagnetnim poljem.

Podpora

Za vso podporo za izdelek, na primer pogosto postavljena vprašanja, obiščite **www.philips.com/support**.

Recikliranje

- Ta simbol pomeni, da električnih izdelkov in baterij ni dovoljeno odlagati skupaj z običajnimi gospodinjskimi odpadki (Sl. 2).
- Upoštevajte predpise svoje države za ločeno zbiranje električnih izdelkov in baterij.

Odstranjevanje baterij za enkratno uporabo

Baterije za enkratno uporabo odstranite iz izdelka, ko se izpraznijo in ko izdelek zavržete. Navodila za namestitev ali odstranitev baterij za enkratno uporabo so na voljo v uporabniškem priročniku.

Pri odlaganju baterij upoštevajte vse potrebne varnostne ukrepe.

Slovensky

Dôležité bezpečnostné informácie

Zariadenie používajte len na účel, na ktorý je určené. Pred použitím zariadenia, jeho batérií a príslušenstva si pozorne prečítajte tieto dôležité informácie a uschovajte si ich na neskoršie použitie. Nesprávne použitie môže byť nebezpečné, v jeho dôsledku môže dôjsť k vážnemu zraneniu. Dodané príslušenstvo sa môže pre rôzne výrobky líšiť.

Varovanie

- Zariadenie udržiavajte v suchu (Obr. 1).
- Toto zariadenie môžu používať deti staršie ako 8 rokov a osoby, ktoré majú obmedzené telesné, zmyslové alebo mentálne schopnosti alebo nemajú dostatok skúseností a znalostí, ak sú pod dozorom alebo im bolo vysvetlené bezpečné používanie tohto zariadenia a za predpokladu, že rozumejú príslušným rizikám. Deti sa nesmú hrať s týmto zariadením. Deti nesmú bez dozoru čistiť ani vykonávať údržbu tohto zariadenia.
- Prístroj používajte výhradne na odstraňovanie chĺpkov na častiach tela od krku smerom nadol (s výnimkou malých pyskov ohanbia).
- Nepoužívajte poškodené zariadenie. Poškodené diely nahraďte novými dielmi Philips.
- Používajte len originálne príslušenstvo alebo spotrebný materiál od spoločnosti Philips.
- Z hygienických dôvodov by zariadenie mala používať len jedna osoba.
- Prístroj nepoužívajte na podráždenej alebo poranenej pokožke, kŕčových žilách, akné alebo materských znamienkach (s chĺpkami). Ak trpíte cukrovkou, hemofíliou, oslabenou imunitou alebo imunitnou nedostatočnosťou, poraďte sa najskôr so svojím lekárom.
- Aby ste predišli poškodeniu a poraneniu, nepribližujte sa so zapnutým zariadením k vlasom, obočiu, mihalniciam, oblečeniu a pod.
- Keď začnete zariadenie používať, môže dôjsť k podráždeniu alebo začervenaniu pokožky. Tento jav je úplne bežný. Vaša pokožka si na zariadenie zvykne a jej podráždenie sa zmierni.
- Nepoužívate exfoliačnú kefku bezprostredne po epilácii, pretože môže zvýšiť možné podráždenie pokožky spôsobené epiláciou.
- Pri epilácii nepoužívajte oleje do kúpeľa ani sprchovacie oleje, pretože by mohlo dôjsť k vážnemu podráždeniu pokožky.
- Na čistenie zariadenia nikdy nepoužívajte stlačený vzduch, drôtenky, drsné čistiace prostriedky ani agresívne tekutiny.
- Maximálna úroveň hluku: Lc = 76 dB(A).
- Používajte len originálne príslušenstvo alebo spotrebný materiál od spoločnosti Philips.
- Tento výrobok používajte len s jednorazovými 1,5 V alkalickými batériami typu AA.
- Nenabíjajte batérie, ktoré nie sú určené na dobíjanie.
- Výrobok a batérie chráňte pred ohňom a nevystavujte ich priamemu slnečnému svetlu ani vysokým teplotám.
- Ak sa výrobok nadmerne zahreje, zapácha alebo zmení farbu, prestaňte ho používať a obráťte sa na spoločnosť Philips.
- Výrobky a ich batérie nekladťe do mikrovlnnej rúry ani na indukčný varič.
- Výrobok ani batériu neupravujte, neprepichujte, nepoškodzujte ani nerozoberajte, aby ste predišli zohrievaniu batérií a úniku toxických alebo nebezpečných látok. Batérie neskratujte, nadmerne nenabíjajte ani ich nenabíjajte s opačnou polaritou.
- Ak sú batérie poškodené alebo z nich uniká kvapalina, zabráňte kontaktu s pokožkou alebo očami. V takom prípade ich okamžite dôkladne vypláchnite vodou a vyhľadajte lekársku starostlivosť.
- Pri manipulácii s batériami sa uistite, že vaše ruky, výrobok a batérie sú suché.
- Batérie vkladajte tak, aby póly + a – smerovali k príslušným označeniam v priečinku alebo držiaku na batérie.
- Nekombinujte batérie rôznych značiek a typov ani nové a staršie batérie a nepoužívajte batérie s rôznymi vyznačenými dátumami.
- Ak výrobok nebudete dlhšie používať, vyberte z neho batérie.
- Zabráňte kontaktu koncoviek batérií s kovovými predmetmi (napríklad mincami, sponami, prsteňmi), aby ste predišli náhodnému skratovaniu batérií po ich vybratí. Batérie nebaľte do hliníkovej fólie. Pred likvidáciou póly batérií prelepte páskou alebo batérie umiestnite do plastového vrecka.
- Vo výrobku nenechávajte vybité jednorazové batérie.

Elektromagnetické polia (EMF)

Toto zariadenie značky Philips vyhovuje všetkým príslušným normám a smerniciam týkajúcim sa vystavenia elektromagnetickým poliam.

Podpora

Všetku podporu k výrobkom, napríklad najčastejšie otázky, nájdete na adrese **www.philips.com/support**.

Recyklácia

- Tento symbol znamená, že tieto elektrické výrobky a batérie nemožno likvidovať spolu s bežným domovým odpadom (Obr. 2).
- Dodržiavajte pravidlá separovaného zberu sonických výrobkov a batérií vo svojej krajine.

Vybratie jednorazových batérií

Jednorazové batérie z výrobku vyberte, keď sú vybité a keď výrobok likvidujete. Ak chcete vybrať jednorazové batérie, pozrite si pokyny na vloženie alebo vybratie batérií v návode na používanie.

Pri likvidácii batérií sa riaďte príslušnými bezpečnostnými opatreniami.

Srpski

Važne bezbednosne informacije

Proizvod koristite isključivo u predviđene svrhe. Pre korišćenja proizvoda i njegovih baterija i dodataka, pažljivo pročitajte ove važne informacije i sačuvajte ih za buduću upotrebu. Pogrešna upotreba može da dovede do opasnosti ili ozbiljnih povreda. Dodaci koje ste dobili u kompletu mogu da se razlikuju od proizvoda do proizvoda.

Upozorenje

- Vodite računa da aparat bude suv (Sl. 1).
- Ovaj uređaj mogu da koriste deca koja imaju 8 godina i više i osobe sa smanjenim fizičkim, senzornim ili intelektualnim mogućnostima ili osobe bez iskustva i znanja ukoliko imaju nadzor ili ukoliko su im data uputstva o korišćenju uređaja na bezbedan način i sa razumevanjem mogućih opasnosti. Deca ne smeju da se igraju uređajem. Deca ne smeju da obavljaju čišćenje i održavanje uređaja bez nadzora.
- Aparat koristite samo za uklanjanje dlaka sa područja ispod vrata (osim na unutrašnjim usminama).
- Nemojte koristiti oštećeni aparat. Zamenite oštećene delove novim delovima kompanije Philips.
- Koristite samo originalne dodatke i potrošne delove kompanije Philips.
- Iz higijenskih razloga, aparat treba da koristi samo jedna osoba.
- Nemojte koristiti aparat na iritiranoj ili oštećenoj koži, proširenim venama, pegama ili mladežima (sa dlačicama). Prvo se posavetujte sa lekarom ako imate dijabetes melitus, hemofiliju, smanjen imuni odgovor ili imunodeficijenciju.
- Da biste sprečili oštećenje ili povredu, uključeni aparat držite dalje od kose, obrva, trepavica, odeće itd.
- Kada prvi put počnete da koristite aparat, iritacija kože ili crvenilo je normalna pojava. Kada se koža navikne na aparat, iritacija kože je sve manja.
- Nemojte da koristite bilo kakvu četku za piling neposredno nakon epilacije zato što to može da intenzivira moguću iritaciju kože koju je izazvala upotreba epilatora.
- Kada radite epilaciju, nemojte da koristite ulja za kupanje ili tuširanje zato što to može da dovede do ozbiljne iritacije kože.
- Nikada nemojte da koristite kompresovani vazduh, sunđere za ribanje, abrazivna sredstva za čišćenje niti agresivne tečnosti za čišćenje aparata.
- Maksimalan nivo buke: Lc = 76 dB(A).
- Koristite samo originalne dodatke i potrošne delove kompanije Philips.
- Za napajanje proizvoda koristite samo AA alkalne baterije od 1,5 V za jednokratnu upotrebu.
- Nemojte ponovo da punite nepunjive baterije.
- Proizvod i baterije držite dalje od vatre i ne izlažite ih direktnoj sunčevoj svetlosti ili previsokim temperaturama.
- Ako proizvod postane neuobičajeno vruć ili ako ispušta neuobičajen miris, ili promeni boju, prestanite da ga koristite i kontaktirajte kompaniju Philips.
- Nemojte stavljati proizvod i baterije u mikrotalasne pećnice ili na indukcione šporete.
- Da biste sprečili zagrevanje baterija ili ispuštanje otrovnih ili opasnih supstanci, nemojte da menjate, bušite, oštetite ili rastavljate proizvod ili bateriju. Nemojte da izazivate kratak spoj, da prepunjavate baterije ili da ih obrnuto punite.
- Ako su baterije oštećene ili cure, izbegavajte kontakt sa kožom ili očima. Ukoliko do toga dođe, odmah dobro isperite vodom i potražite medicinsku pomoć.
- Kada rukujete baterijama pazite da su i vaše ruke, proizvod i baterije suvi.
- Umetnite baterije tako da + i - polovi budu usmereni u pravcu koji je označen u odeljku za baterije ili u držaču.
- Nemojte da mešate različite brendove i tipove baterija, nemojte da mešate nove i korišćene baterije i nemojte da koristite baterije sa različitim kodovima datuma.
- Izvadite baterije iz proizvoda ako ga nećete koristiti duže vreme.
- Da ne bi došlo do slučajnog kratkog spoja na baterijama nakon uklanjanja, nemojte da dozvolite da spojevi na baterijama dođu u kontakt sa metalnim predmetima (npr. novčićima, šnalama, prstenjem). Nemojte uvijati baterije u aluminijumsku foliju. Zalepite traku preko spojeva na baterijama ili stavite baterije u plastičnu kesu pre nego što ih odbacite.
- Nemojte ostavljati prazne baterije koje se odlažu u proizvodu.

Elektromagnetna polja (EMF)

Ovaj Philips uređaj je u skladu sa svim važećim standardima i propisima o izloženosti elektromagnetnim poljima.

Držač

Svu podršku za proizvod, kao što su odgovori na najčešća pitanja, potražite na stranici **www.philips.com/support**.

Reciklaža

- Ovaj simbol označava da se ovi električni proizvodi i baterije ne smeju odlagati zajedno sa običnim kućnim otpadom (Sl. 2).
- Pridržavajte se propisa vaše zemlje u vezi sa zasebnim prikupljanjem električnih proizvoda i baterija.

Vađenje baterija za jednokratnu upotrebu

Izvadite baterije za jednokratnu upotrebu iz proizvoda kada se isprazne i kada bacate proizvod u otpad. Da biste izvadili baterije za jednokratnu upotrebu, pogledajte uputstva za postavljanje i/ili uklanjanje baterija u priručniku.

Preduzmite sve neophodne bezbednosne mere predostrožnosti kada odlažete baterije.

Български

Важна информация за безопасност

Използвайте продукта само по предназначение. Преди да използвате продукта и батериите и аксесоарите към него, прочетете внимателно тази важна информация и я запазете за бъдеща справка. Неправилната употреба може да доведе до опасности или сериозни наранявания. Включените в комплекта аксесоари може да са различни за различните продукти.

Предупреждение

- Пазете уреда сух (Фиг. 1).
- Този уред може да се използва от деца, навършили 8 години, и от хора с намалени физически, сетивни или умствени възможности или без опит и познания, ако са под наблюдение или са инструктирани за безопасна употреба на уреда и разбират евентуалните опасности. Не позволявайте на деца да си играят с уреда. Почистването и потребителската поддръжка не бива да се извършват от деца без надзор.
- Използвайте уреда само за премахване на косми от области под врата (с изключение на малките срамни устни).
- Не използвайте повреден уред. Заменете повредените части с нови части на Philips.
- Използвайте само оригинални аксесоари и консумативи на Philips.
- По хигиенни съображения уредът трябва да се използва само от едно лице.
- Не използвайте уреда върху раздразнена или увредена кожа, разширени вени, петна или бенки (с косми). Първо се консултирайте с лекар, ако имате захарен диабет, хемофилия, отслабен имунитет или имунна недостатъчност.
- За да избегнете повреда или нараняване, дръжте работещия уред далеч от окосмяването по скалпа, веждите, миглите, дрехите и др.
- Когато за първи път започнете да използвате уреда, е нормално да има известно дразнене на кожата или зачервяване. Когато кожата ви свикне с уреда, раздразняването на кожата намалява.
- Не използвайте четка за ексфолиране веднага след епилация, тъй като това може да засили евентуалното дразнене на кожата, причинено от епилирането.
- Не използвайте масло за вана или душ при епилиране, тъй като това може да доведе до сериозно възпаление на кожата.
- Никога не почиствайте уреда с въздух под налягане, абразивни гъби, абразивни почистващи препарати или агресивни течности.
- Максимално ниво на шума: Lc = 76 dB(A).
- Използвайте само оригинални аксесоари и консумативи на Philips.
- Работете с този продукт само с алкални батерии AA 1,5 V за еднократна употреба.
- Не зареждайте обикновени батерии.
- Пазете продукта и батериите далече от огън и не ги излагайте на пряка слънчева светлина или високи температури.
- Ако продуктът стане необичайно горещ, изпуска миризма или смени цвета си, прекратете употребата на продукта и се свържете с Philips.
- Не поставяйте продуктите и батериите им в микровълнови фурни или върху индукционни котлони.
- Не променяйте, не пробивайте, не повреждайте, нито разглобявайте продукта или батерията, за да не предизвикате нагряване на батериите или отделяне на токсични или опасни вещества. Батериите да не се свързват на късо, да не се зареждат прекомерно, нито да се зареждат обратно.
- Ако батериите са повредени или текат, избягвайте контакт с кожата или очите. В случай на такъв контакт незабавно изплакнете обилно с вода и потърсете медицинска помощ.
- Когато боравите с батериите, се погрижете ръцете ви, продукта и батериите да бъдат сухи.
- Поставете батериите по такъв начин, че полюсите „+“ и „-“ да сочат в посоката, указана в държача или отделението за батерии.
- Не комбинирайте различни марки и видове батерии, не комбинирайте нови и употребявани батерии и не използвайте батерии с различни кодове за дата.
- Вадете батериите от продукта, ако няма да го използвате известно време.
- За да избегнете инцидентно късо съединение на батериите след изваждане, не допускайте клемите на батериите да влязат в контакт с метални предмети (като например монети, фиби, пръстени). Не увивайте батериите в алуминиево фолио. Залепете клемите на батериите или поставете батериите в найлонова торбичка, преди да ги изхвърлите.
- Не оставяйте празни батерии за еднократна употреба в продукта.

Електромагнитни полета (EMF)

Този уред Philips е в съответствие с нормативната уредба и всички действащи стандарти, свързани с излагането на електромагнитни излъчвания.

Поддръжка

За цялата поддръжка на продуктите, например често задавани въпроси, посетете **www.philips.com/support**.

Рециклиране

- Този символ означава, че електрически продукт и батерии не бива да се изхвърлят заедно с обикновените битови отпадъци (Фиг. 2).
- Следвайте правилата на вашата държава за разделно събиране на електрически продукти и батерии.

Изваждане на батерии за еднократна употреба

Извадете батериите за еднократна употреба от продукта, когато са изтощени и когато изхвърляте продукта. За да извадите батериите за еднократна употреба, вижте инструкциите за поставяне и/или изваждане на батерии в потребителското ръководство.

Вземете всички необходими предпазни мерки, когато изхвърляте батериите.

4 LDPE — Пластмасовите опаковъчни материали съдържат полиетилен с ниска плътност (LDPE), освен ако не е посочено друго.

PAP — Опаковъчните материали, различни от пластмаса, съдържат хартия или картон.

Македонски

Важни безбедносни информации

Користете го производот само за неговата намена. Внимателно прочитајте ги овие важни информации пред да го користите производот и неговите батерии и додатоци и зачувајте ги за во иднина. Погрешната употреба може да доведе до опасности и сериозни повреди. Доставените додатоци може да се разликуваат за различни производи.

Предупредување

- Чувајте го апаратот сув (Сл. 1).
- Овој уред може да го користат деца на возраст од 8 години и повеќе, како и лица со намалени физички, сензорни или ментални способности или со недостаток на искуство и знаење, доколку се под надзор или добиваат инструкции за користењето на уредот на безбеден начин и ги разбираат потенцијалните опасности. Децата не треба да си играат со уредот. Децата не треба да го чистат или да го одржуваат уредот без надзор.
- Користете го апаратот само за да ги отстранувате влакната од областите под вратот (освен внатрешните срамни усни).
- Немојте да користите оштетен уред. Заменете ги оштетените делови со нови делови на Philips.
- Користете само оригинални додатоци или потрошни средства на Philips.
- Поради хигиена, само едно лице треба да го користи уредот.
- Немојте да го користите апаратот на иритирана или оштетена кожа, на проширени вени, белези или бенки (со влакна). Прво посоветувајте се со доктор доколку имате дијабетес мелитус, хемофилија, намален имунолошки одговор или имунодефициенција.
- За да спречите оштетување или повреда, држете го вклучениот апарат подалеку од влакната на главата, веѓите, трепките, алиштата итн.
- Кога првпат започнувате да го користите апаратот, вообичаено е да има некаква иритација или црвенило на кожата. Кога вашата кожа ќе се навикне на апаратот, иритацијата на кожата се намалува.
- Не користете четка за ексфолијација веднаш по депилацијата, бидејќи тоа може да ја зголеми потенцијалната иритација на кожата предизвикана од депилацијата.
- Не користете масла за капење или туширање кога депилирате бидејќи тоа може да предизвика сериозна иритација на кожата.
- Никогаш не користете компримиран воздух, абразивни сунѓери, абразивни средства за чистење или агресивни течности за чистење на уредот.
- Максимално ниво на бучава: Lc = 76 dB(A).
- Користете само оригинални додатоци или потрошни средства на Philips.
- Ракувајте со овој производ само со AA алкални батерии за еднократна употреба од 1,5 V.
- Немојте да полните батерии што не се на полнење.
- Чувајте ги производот и батериите подалеку од оган и немојте да ги изложувате на директна сончева светлина или високи температури.
- Ако производот стане невообичаено жежок или почне да мириса или ја менува бојата, престанете да го користите производот и контактирајте со Philips.
- Не ставајте ги производите и нивните батерии во микробранови печки или на индукциски шпорети.
- Немојте да го изменувате, продупчувате, оштетувате или расклопувате производот или батеријата за да спречите батериите да се загреваат или да испуштаат токсични или опасни супстанции. Немојте да правите краток спој, премногу да ги наполнувате или обратно да ги полните батериите.
- Ако батериите се оштетени или протекуваат, избегнувајте контакт со кожата или очите. Ако се случи тоа, веднаш исплакнете добро со вода и побарајте лекарска помош.
- Кога ракувате со батериите, осигурете се дека рацете, производот и батериите се суви.
- Ставајте ги батериите завртени со позитивниот и негативниот пол во насоката означена на одделот или држачот за батерии.
- Не мешајте различни марки и типови батерии, не мешајте нови и користени батерии и не користете батерии со различни кодови за датум.
- Извадете ги батериите од производот ако планирате да не го користите подолго време.
- За да се избегне случаен краток спој на батериите по отстранувањето, не дозволувајте терминалите на батериите да дојдат во контакт со метални предмети (на пр., парички, шноли за коса, прстени). Немојте да ги виткате батериите во алуминиумска фолија. Залепете ги терминалите на батериите или ставете ги батериите во пластична кеса пред да ги фрлате.
- Не оставајте ги празните батерии за еднократна употреба во производот.

Електромагнетни полиња (EMF)

Овој Philips уред е во согласност со сите важечки стандарди и регулативи во врска со изложеноста на електромагнетни полиња.

Поддршка

За целата поддршка за производот, како што се често поставуваните прашања, одете на **www.philips.com/support**.

Рециклирање

- Овој симбол означува дека електричните производи и батерии не треба да се фрлаат во обичниот отпад од домаќинствата (Сл. 2).
- Придржувајте се до прописите во вашата земја за посебно собирање на електрични производи и батерии.

Отстранување на батериите за еднократна употреба

Отстранувајте ги батериите за еднократна употреба од производот кога се празни и кога ќе го фрлате производот. За да го извадите батериите за еднократна употреба, видете ги упатствата за поставување и/или вадење на батериите во упатството за користење.

Преземете ги сите неопходни мерки на претпазливост кога ги фрлате батериите.

Українська

Важлива інформація з техніки безпеки

Використовуйте цей пристрій за призначенням. Перш ніж використовувати пристрій, його батареї та приладдя, уважно прочитайте цей буклет із важливою інформацією та зберігайте його для довідки в подальшому. Неправильне використання пристрою може призвести до ризиків і серйозного травмування. Комплекти аксесуарів можуть відрізнятися для різних пристроїв.

Обережно

- Зберігайте пристрій в сухому місці (Мал. 1).
- Цим пристроєм можуть користуватися діти віком від 8 років і особи з послабленими відчуттями, фізичними або розумовими здібностями чи без належного досвіду та знань за умови, що використання відбувається під наглядом, їм було проведено інструктаж щодо безпечного користування пристроєм і пояснено можливі ризики. Не дозволяйте дітям бавитися пристроєм. Не дозволяйте дітям виконувати чищення та догляд без нагляду дорослих.
- Використовуйте пристрій лише для видалення волосся нижче шиї (крім статевих губ).
- Не використовуйте пошкоджений пристрій. Замініть пошкоджені деталі новими деталями Philips.
- Використовуйте лише оригінальні аксесуари або витратні матеріали Philips.
- З міркувань гігієни пристрій має використовувати лише одна особа.
- Не використовуйте пристрій на пошкодженій або подразненій шкірі, ділянках із варикозним розширенням вен, плямами або родимками (з волосками). Спочатку проконсультуйтеся з лікарем, якщо у вас цукровий діабет, гемофілія, знижена імунна реакція або імунодефіцит.
- Щоб запобігти пошкодженню пристрою або травмуванню, під час використання тримайте пристрій на безпечній відстані від волосся на голові, брів, вій, одягу тощо.
- Після першого використання пристрою певне подразнення або почервоніння шкіри є нормальним явищем. Коли ваша шкіра звикне до пристрою, подразнення зменшиться.
- Не виконуйте злущування відразу після епіляції, оскільки це може підсилити можливе подразнення шкіри, спричинене епіляцією.
- У разі епіляції не використовуйте олійок для ванни або душу, оскільки це може спричинити сильне подразнення шкіри.
- Ніколи не використовуйте для чищення пристрою стисненого повітря, жорстких губок, абразивних засобів чи агресивних рідин для чищення.
- Макс. рівень шуму: Lc = 76 дБ (A)
- Використовуйте лише оригінальні аксесуари або витратні матеріали Philips.
- Використовуйте цей пристрій лише від одноразових лужних батарей 1,5 В AA.
- Не перезаряджайте одноразові батареї.
- Зберігайте пристрій і батареї подалі від вогню та не піддавайте їх впливу прямих сонячних променів або високої температури.
- Якщо виріб сильно гріється, видає незвичайний запах або змінює колір, припиніть використання та зарядку пристрою й зверніться до Philips.
- Забороняється класти вироби та батареї до них у мікрохвильову піч або на індукційну кухонну плиту.
- Щоб запобігти нагріванню батарей і витоку токсичних або небезпечних речовин, не змінюйте, не проколюйте гострими предметами, не пошкоджуйте та не розбирайте пристрій або батарею. Не перезаряджайте, не закорочуйте батареї та завжди розташовуйте їх полюси правильно.
- Якщо на батареях помічено ознаки пошкодження або витоку, уникайте контакту зі шкірою та очима. Якщо це сталося, необхідно негайно промити очі великою кількістю води та звернутися за медичною допомогою.
- Під час роботи з батареями руки, пристрій і батареї повинні бути сухими.
- Під час установки батарей дотримуйтеся полярності відповідно до позначень "+" і "–" у відсіку для батарей або тримачі.
- Не використовуйте одночасно різні типи батарей, старі й нові батареї або батареї з різними кодами дати.
- Вийміть батареї з виробу, якщо він не використовуватиметься протягом тривалого часу.
- Щоб уникнути короткого замикання батарей після виймання, слідкуйте, щоб металеві предмети (наприклад, монети, шпильки для волосся, каблучки) не торкалися клем батарей. Не загортайте батареї в алюмінієву фольгу. Перед утилізацією батарей обмотайте клеми батареї ізоляційною стрічкою або покладіть батареї в пластиковий пакет.
- Не залишайте розряджені одноразові батареї у виробі.

Електромагнітні поля (ЕМП)

Цей пристрій Philips відповідає всім чинним стандартам і правовим нормам, що стосуються впливу електромагнітних полів.

Підтримка

З усіх питань щодо продукту, зокрема для отримання відповідей на поширені запитання, див. **www.philips.com/support**.

Утилізація

- Цей символ означає, що електричні пристрої та батареї не підлягають утилізації зі звичайними побутовими відходами (Мал. 2).
- Дотримуйтеся правил роздільного збору електричних і електронних пристроїв і батарей.

Виймання одноразових батарей

Виймайте одноразові батареї з пристрою, коли вони розряджаються та коли ви викидаєте пристрій. Щоб дізнатися, як вийняти одноразові батареї, див. інструкцію з установлення та/або виймання батареї в посібнику користувача.
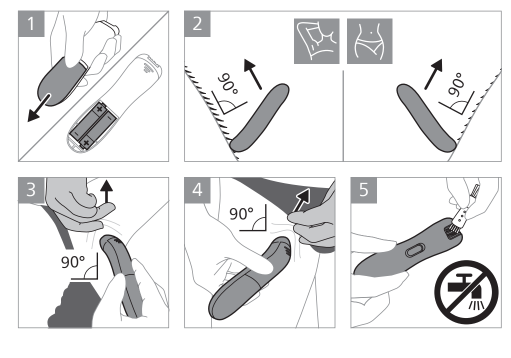
Дотримуйтеся основних правил безпеки під час цієї процедури.