

1 请先取出纸箱内顶部所有配件。

2 两人协作，竖直抬起包装箱，去掉四周防护板。

3 两人协作，轻扶机器两侧，从背面托住机器底部竖直升起。

4 竖直移动屏幕，确保平整台面上无杂物后铺上软布，屏幕朝下平放在桌上。



非官方授权人员
禁止单人操作!



禁止从纸箱上方取出机器!



禁止平放!



禁止直接抓按屏幕!

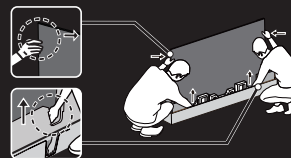

禁止平抬!

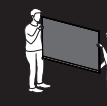

竖直移动



取机警示

请仔细阅读本说明，并咨询售后人员进行安装，若操作不当可能造成设备损坏。

请至以下互联网地址注册产品以获得完整的信息服务

www.philips.com/welcome

使用产品前请阅读用户手册(具体操作详见操作导引)并请保留备用!

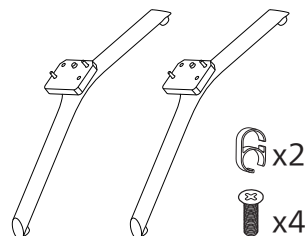
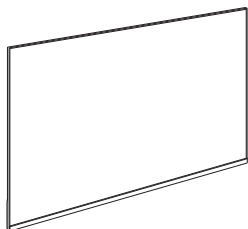

6x2
8x4

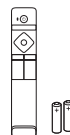

如需此产品更多操作信息和售后服务信息，请扫如下二维码关注。



扫码关注飞利浦电视服务号，
完成会员注册，即享额外延保专属权益!
服务时间: 8:00-24:00
热线电话: 4009 555 666
www.philips.com.cn

备注: 微信扫码用户需要承担流量费, 服务热线用户需承担本地通话费。

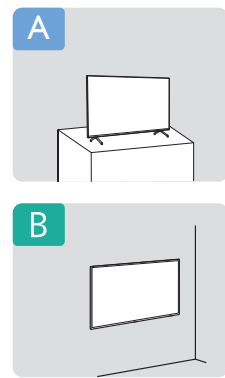

本手册所有示意图仅供参考，请以实际机型与实物为准!

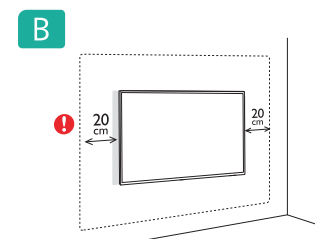
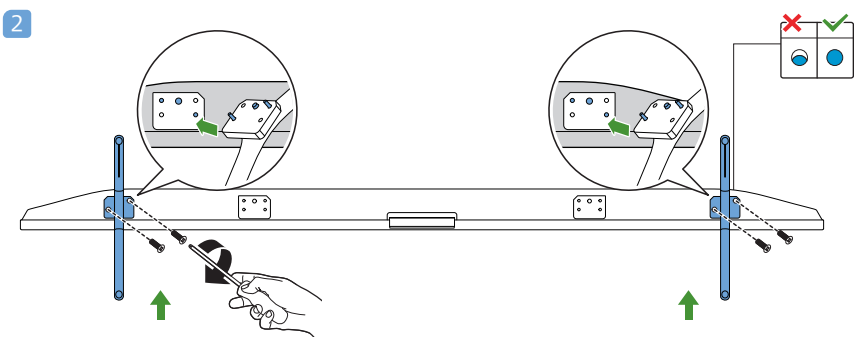
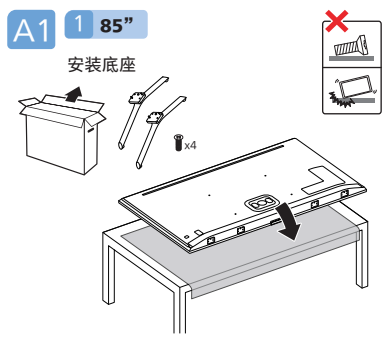

壁挂安装温馨提示

此电视机安装建议:
电视安装后，屏幕面朝下倾斜度不可大于或等于5度(即 $\alpha \geq 5^\circ$)!
注: 所有示意图仅供参考，请以实际机型与实物为准!

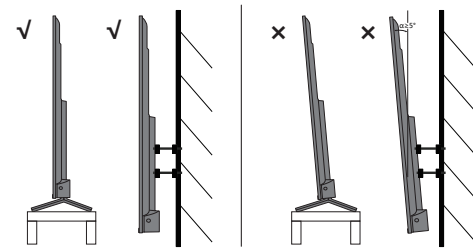

*确保平整台面上无杂物后铺上软布，将电视机底部边缘靠近台面边缘，将下巴放置于台面外约5cm。

*将底座按照图示对齐放置，然后将螺丝锁紧。

支持的电视机安装托架
要安装电视机，请购买飞利浦电视机安装托架。请先将托架锁于电视机背面。为避免损坏电缆和接口，请确保将锁好托架的电视机背面(含音箱凸包处)与墙面间至少保留2.2英寸或5.5厘米的间隙。
警告: 请按照随电视机安装托架一起提供的所有说明操作。

VESA (x,y)
85" 600x400 M8

电视屏幕尺寸(英寸)	需要的点距 (mm)	需要的安装螺钉
85	600 x 400	4 x M8(建议螺丝有效螺牙长度24MM(不含垫片), 最长螺牙长度28MM(不含垫片), 螺距为1.25mm)

2 电池安装方式

温馨提醒: 在长时间不使用遥控器的情况下，请将电池从遥控器的电池仓中取出，以避免电池电量损耗或遥控器损坏。

POWER

AV输入

USB 2 5.0V=900mA

HDMI 4

光纤输出

天线/有线电视

HDMI 1 4K 120Hz

HDMI 2 eARC 4K 120Hz

USB 1 5.0V=500mA

网口

HDMI 3

无线网络

路由器

3 打开电视

按下电视侧边多功能方向键的中间键，打开电视机。

① 待机下，短按开机。在任意信号源下，长按即可打开控制菜单；在菜单与智能电视界面短按作为确认键。上下左右摇摆，可在控制菜单上下左右移动光标。

5 规格参数介绍

机型名称	85PML9108/T3	
调谐器 / 接收 / 传输	天线输入: 75ohm同轴(IEC75) 电视系统: PAL D/K, DTMB 视频播放: NTSC, PAL 调谐器波段: UHF, VHF	
输入接口	HDMI x 4, ATV/DTV x 1, AV输入 x 1	
输出接口	光纤输出 x 1, 耳机输出 x 1	
数据接口	USB x 2, 以太网 x 1	
音频输出功率	2 x 10W + 30W	
固有分辨率	3840 x 2160	
遥控器	电池: 2 x AAA	
电源	待机能耗: ≤ 0.5 W 电压: 220V ~, 50Hz 380W	
不带电视支架	尺寸(宽x高x深):	约1894 x 1099 x 96 mm 重量: 约51 kg
带电视支架	尺寸(宽x高x深):	约1894 x 1158 x 388mm 重量: 约51.35 kg

4 操作导引

打开电视，长按遥控器 选项键，打开快速菜单，选择电子说明书，查看用户手册。



重要信息

安全

环境温度：5到45摄氏度

小心触电或发生火灾!

- 切勿让电视机与雨或水接触。切勿将液体容器 (例如花瓶) 放置在电视机旁边或上面。如果将液体洒到了电视机表面或内部，请立即断开电视机的电源。请与Philips客户服务中心联系，对电视机进行检查后再行使用。
- 切勿将电视机、遥控器或电池放在明火或其它热源 (包括直射的阳光) 附近。为避免火焰蔓延，请始终使蜡烛或其它明火远离电视机、遥控器和电池。
- 切勿向电视机上的通风槽或其它开口中插入任何物体。
- 旋转电视机时，请确保电源线不会绷紧。电源线绷紧会使电源连接变松，进而产生火花。



小心短路或起火!

- 切勿将遥控器或电池暴露在雨中、水中或过热的环境中。
- 请避免电源插头产生拉力。松动的电源插头可能产生火花或者导致起火。

小心人身伤害或电视机损坏!

- 需由两个人搬运重量超过25千克的电视机。
- 采用壁挂方式安装电视时，请仅使用可承受电视机重量的壁挂安装托架。将壁挂安装托架固定到可承受电视机和壁挂安装托架总重量的墙壁上。TPV Display Technology(Xiamen)Co.,Ltd. 对由于安装不当而造成事故、人身伤害或损失不负任何责任。
- 请勿用清洁剂擦拭电视。

小心翻倒伤害!

电视机可能翻倒，造成严重人身伤害或死亡。采取诸如以下的简单的预防措施就能避免许多伤害，特别是对儿童的伤害：

- 始终使用电视机制造商建议的柜子或支架或安装方式。
- 始终使用能安全支撑电视机的家具。
- 始终确保电视机没有伸出支撑家具的边缘。
- 始终教育儿童攀爬家具去触碰电视机或电视控制器的危险。
- 始终规划好连接到电视机上的电线和电缆，这样它们就不会被绊倒、拉扯或拽到。
- 从不把电视机放在不稳定的位置。
- 当未将家具和电视机都固定在合适的支撑件上时，从不将电视机放置在高的家具(例如，橱柜或书柜)上。
- 从不将电视机置于可能铺在该电视机和支撑家具之间的织物或其他材料上。
- 在电视机或放置电视机的家具顶部，从不放置可能引诱儿童攀爬的物品，如玩具和遥控器。
- 如果已有的电视机需要保留并更换位置，也应当考虑上述注意事项。

小心误食电池!

- 此产品的遥控器含有电池，有可能被孩童误食，请将电池放于孩童无法接触的位置。

小心过热!

- 切勿将电视机安装在封闭空间内。始终在电视机周围留出至少4英寸或10厘米的空间以便通风。确保窗帘或其它物体不会遮挡电视机上的通风槽。

小心损坏电视机!

- 在将电视机连接到电源插座上之前，请确保电源电压与电视机背面印刷的值相匹配。如果电压不同，切勿将电视机连接到电源插座上。
- 电视长期不使用的情况下，请切断电源。

小心人身伤害、起火或电源线损坏!

- 切勿将电视机或任何物体放在电源线上。
- 电源插头作为断开装置，应当保持能方便地操作。
- 断开电源线时，应始终握住插头，而不能拉电缆。
- 雷雨天气来临之前，请断开电视机与电源插座及天线的连接。在雷雨天气里，切勿触摸电视机、电源线或天线的任何部分。
- 接入本设备的有线网络天线必须与保护接地隔离，否则可能会引起着火等危险!
- 若为I类设备应连接到具有接地连接的输出插座。

小心听力损害!

- 避免在高音量下或长时间使用耳机或听筒。

电子电气产品有害物质限制使用标识要求

本产品有害物质名称及含量

零部件名称	有害物质					
	铅(Pb)	汞(Hg)	镉(Cd)	六价铬(Cr(VI))	多溴联苯(PBB)	多溴二苯醚(PBDE)
塑料外框	○	○	○	○	○	○
后壳	○	○	○	○	○	○
显示屏	x	○	○	○	○	○
电路板组件*	x	○	○	○	○	○
底座	○	○	○	○	○	○
电源线	x	○	○	○	○	○
其他线材	x	○	○	○	○	○
扬声器	x	○	○	○	○	○

*: 电路板组件包括印刷电路板及其构成的零部件，如电阻、电容、集成电路、连接器等。

本表格根据SJ/T 11364的规定编制

○: 表示该有害物质在该部件所有均质材料中的含量均在GB/T 26572规定的限量要求以下。

x: 表示该有害物质至少在该部件的某一均质材料中的含量超出GB/T 26572规定的限量要求。

备注: 以上打“x”的部件，应功能需要，部分有害物质含量超过GB/T 26572规定的限量要求，但是属于达标管理目录限用物质应用例外清单之豁免应用。

环保使用期限说明



该电子电气产品含有某些有害物质，在环保使用期限内可以放心使用，超过环保使用期限之后则应该进入回收循环系统。

《废弃电器电子产品回收处理管理条例》提示性说明

为了更好地关爱及保护地球，当用户不再需要此产品或产品寿命终止时，请遵守国家废弃电器电子产品回收处理相关法律法规，将其交给当地具有国家认可的回收处理资质的厂商进行回收处理。



HDMI、HDMI High-Definition Multimedia Interface等词汇、HDMI 商业外观及HDMI 标识均为HDMI Licensing Administrator, Inc. 的商标或注册商标。

产品保修卡

此产品是一件设计精良，由高品质元件制造之家庭电器，在正确使用及保养下应能正确地表现其优越性能。自购买日期始，整机保修一年。关于主要部件保修期限，按照国家消法规定执行。

保修条例

- 保修服务只限于一般正常使用下有效。一切人为损坏，例如接入不适当电源，使用不适当配件，不依说明书使用，因运输及其他意外而造成之损坏，非经本公司认可之维修和改装，错误使用或疏忽而造成损坏，不适当之安装或因天灾造成损坏等，保修服务立即失效。此保修服务并不包括附件，辅助装置，运输费。
- 维修时请带上此卡及正本发票。
- 此卡若经涂改即作废。
- 此卡须经购买商号盖章为有效。
- 对不依照上述保修条例办理之用户，本公司对上述条例负解释权。

User's Name 用户姓名	Product Place 产地	Model No. 型号
Address 地址:	Company Seal 购买商号印章	Serial No. 机身编号
Tel. No. 电话:	Tel. No/Post Code 电话 / 邮编	Date of Purchase 购买日期
Post Code 邮编:		Invoice No. 发票号
		Shop name and address 购买商号名称及地址

Installation Registration 调试记录			
Purchase Date 购买日期	Installation Date 测试日期	Fixcontent & Result 调试内容和结果	Technician 调试员

Remark: Fill in the table when install the set in the market
备注: 在商场试机时，请将试机情况填写在表格内

Repair Registration 维修记录							
	Claimidate 报修日期	Repair date 修理日期	Defectdesc 故障现象	Reason 故障原因	Fixcontent 修理详情	Send machine date 取机日期	Technician 修理员

冠捷显示科技(厦门)有限公司
中国厦门火炬高新区(翔安)产业区翔海路1号
邮政编码: 361101



此保修卡在中国适用，用户请保留此卡。修理时请出示此卡以便记录。所有注册和未注册的商标是其各自所有者的财产。规格如有变更，恕不另行通知。Philips 和 Philips 盾牌图形是皇家飞利浦有限公司的注册商标，其使用需遵循皇家飞利浦有限公司的许可。本产品由晋声(上海)电子科技有限公司/晋声(上海)贸易有限公司负责销售，晋声(上海)电子科技有限公司/晋声(上海)贸易有限公司是本产品的担保人。2023 © 晋声(上海)电子科技有限公司/晋声(上海)贸易有限公司保留所有权利。www.philips.com/welcome 出版日期: 2023年10月