Philips Cinema 21:9
LCD TV

142 cm (56")
Full HD 1080p
dijital TV

56PFL9954H





Her gece bir gala

21:9 film formatı ve Ambilight ile

142 cm (56") ultra geniş televizyon ekranında Blu-ray film veya HDTV izleme keyfi katlanıyor. Philips Cinema 21:9 LCD TV, orijinal 21:9 (2.39:1) film formatıyla mükemmel bir uyum içinde gerçek sinema benzeri geniş ekran izleme deneyimi sunuyor.

Gerçek sinema deneyimi
- Cinema 21:9 en-boy oranı, altta ve üstte siyah şerit yok
- Üstün izleme deneyimi için Ambilight Spectra 3

Yerleşik Internet TV
- TV'nizde çevrimiçi servisler için Wi-Fi özellikli Philips Net TV
- YouTube ve diğer sitelerden zengin web videosu seçeneklerinin keyfini çıkarın
- Bilgisayarınızdan video izlemek için DLNA PC ağ bağlantısı

Dijital kullanıma hazır
- DVB-T ve DVB-Kablo alıcı aracılığıyla MPEG4 HDTV alım*

Mükemmel LCD Görüntüsü
- Eşsiz keskinlik ve netlik için Perfect Pixel HD Engine
- 2560 x 1080p çözünürlüklü Full HD LCD ekran
- Çok yumuşak Full HD filmler için Mükemmel Doğal Hareket
- 200 Hz Clear LCD*, 1 ms performans: üstün hareketli görüntü netliği

PHILIPS

LCD TV
142 cm (56") Full HD 1080p, dijital TV

56PFL9954H/12

Özellikler

Full HD LCD ekran 2560x1080p

HDTV yayınları veya Blu-ray diskleri gibi Full HD kaynaklarının mükemmel görüntü kalitesinin keyfini Cinema 21:9 ile çıkarın. Bu benzersiz sinema formatlı ekran, 21:9 en-boy oranına uygun 2560x1080p çözünürlüğe sahiptir.

21:9 sinema en-boy oranı



Pek çok TV 16:9 (ya da 1.78:1) en-boy oranına ve 1080p Full HD çözünürlüğe sahiptir. Hollywood filmlerinin en-boy oranı ise genellikle 2.39:1'dir. Yeni Philips Cinema 21:9 TV'ler yönetmenlerin kullandığı 21:9 (2.39:1) orijinal film formatıyla mükemmel uyumludur. Böylece istediğiniz her filmi orijinal en-boy oranında ve siyah çubuklar olmadan izleyebilirsiniz.

Ambilight Spectra 3

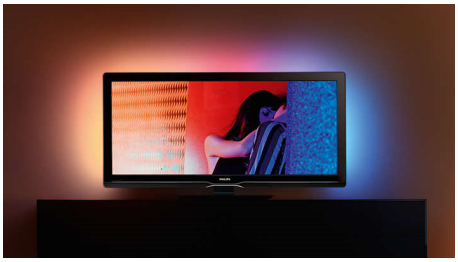

Ambilight Spectra 3 ile izleme deneyiminize yeni bir boyut ekleyin. Bu patentli Philips teknolojisi ekranın arkasından duvara bir ışık huzmesi yansıtarak ekranı daha da genişletir. Ambilight, TV'nin etrafındaki ışığın rengini ve parlaklığını görüntüye uyacak şekilde otomatik olarak ayarlar ve etkileyici bir izleme deneyimi sağlar. Ambilight Spectra 3 ile filmler hayat buluyor!

Perfect Pixel HD Engine



Perfect Pixel HD Engine ile eşsiz keskinlik ve netlik elde edin. Görüntüdeki her piksel, çevredeki piksellerle daha iyi uyum sağlamak üzere geliştirilir ve böylece daha doğal bir görüntü elde edilir. Sonuç; izlediğiniz her içerikte keskinlik, doğal ayrıntılar, canlı renkler, mükemmel kontrast ve düzgün, doğal hareket akışının eşsiz bir kombinasyonudur. Multimedyadan standart TV'ye tüm içerik kaynaklarında parazit algılama ve azaltma, net ve son derece keskin görüntüler sunar.

Wi-Fi özellikli Philips Net TV



Net TV sayesinde çok sayıda çevrimiçi servis deneyimini yaşayın. İstediğiniz zaman, doğrudan TV'nizde filmlerin, fotoğrafların, eğlendirici bilgilerin ve diğer çevrimiçi içeriğin keyfini çıkarın. Ev sinema sisteminizi Ethernet bağlantısı ile doğrudan ev ağınıza bağlayın ve uzaktan kumanda ile gezinerek izlemek istediklerinizi seçin. Philips menüsü, TV ekranınıza uyacak popüler Net TV servislerine erişmenizi sağlar. Ayrıca, DLNA onaylı PC ağı ile, uzaktan kumandayı kullanarak bilgisayarınızdaki videoları izleyebilir veya fotoğraflara erişebilirsiniz.

Perfect Natural Motion



Heyecanın keyfini titreşim olmadan çıkarın. Mükemmel Doğal Hareket, görüntüdeki hareketi değerlendirir ve araya görüntü koyarak hem yayındaki hem de kayıtlı filmdeki (Blu-ray ve DVD'deki 1080p filmler ve 24p True Cinema dahil) titreme hareketlerini düzeltir. Sonuçta, mükemmel netlikte ve daha az parazit içeren görüntüler elde edilir. Sinema kalitesini aşan performansın keyfini çıkarın!

200 Hz Clear LCD* (1ms)

Üstün hareketli görüntü netliğinin keyfini çıkarın. Philips 200 Hz Clear LCD, LCD TV'lerin tepki süresini inanılmaz bir değer olan 1ms'ye getirerek en hızlı araba kovalama sahnelerinde bile hareketin içinde kalmanızı ve otomobillerin ekranın altında uzaması gibi sorunların ortadan kalkmasını sağlar.

YouTube ve diğer sitelerden videolar

Net TV sayesinde YouTube ve diğer video web sitelerinden çok çeşitli videolara erişebilirsiniz. Videolar TV ekranınıza uygun hale getirildiğinden, en iyi kalitede çevrimiçi video keyfi için yapmanız gereken televizyon karşısına oturmak.

Video için DLNA PC ağ bağlantısı

DLNA PC ağ bağlantısı, bilgisayarınızdan video izlemenize, fotoğraf görüntülemenize ve müzik dinlemenize olanak verir

LCD TV
142 cm (56") Full HD 1080p, dijital TV

56PFL9954H/12

Teknik Özellikler

Ambilight
- Ambilight Özellikleri: Ambilight Spectra 3, Dinlenme ışık modu
- Ambilight ışık sistemi: LED geniş renk
- Işık Kısma Fonksiyonu: Manuel ve Işık Sensörü ile

Görüntü/Ekran
- En-boy oranı: 2,39:1, 21:9
- Çapraz ekran boyutu (inç): 56 inç
- Çapraz ekran boyutu (metrik): 142 cm
- Renkli kabin: Siyah camdan dekoratif ön yüz ve siyah arka kapak
- Ekran çözünürlüğü: 2560x1080p
- Parlaklık: 500 cd/m²
- Görüntü geliştirme: Perfect Pixel HD Engine, Perfect Natural Motion, Mükemmel Kontrast, Mükemmel Renkler, 3/2 - 2/2 hareket aşağı çekme, 3D Combfilter (tarama filtresi), Aktif Kontrol + Işık sensörü, Titreşimli Satır Giderme, Aşamalı Tarama, 1080p 24/25/30 Hz işleme, 1080p 50/60 Hz işleme, 200 Hz Clear LCD*, Tarayıcı arka aydınlatma
- Ekran tipi: LCD Full HD UW-UXGA Aktif matris
- Dinamik ekran kontrastı: 80.000:1
- Tepki süresi (tipik): 1 (BEW eşdeğeri) ms
- İzleme açısı: 176° (Y) / 176° (D)
- Ekran geliştirme: Yansıma önleyici ekran
- Renk işleme: 2250 trilyon renk 17bit RGB

Desteklenen Ekran Çözünürlüğü
- Bilgisayar formatları: 640 x 480, 60 Hz, 800 x 600, 60 Hz, 1024 x 768, 60 Hz, 1280 x 768, 60 Hz, 1360 x 768, 60 Hz, 1920 x 1080, 60 Hz
- Video formatları: 480i, 60 Hz, 480p, 60 Hz, 576i, 50 Hz, 576p, 50 Hz, 720p, 50, 60 Hz, 1080i, 50, 60 Hz, 1080p, 24, 50, 60 Hz, 1080p, 24, 25, 30 Hz

Tuner/Alım/İletim
- Anten Girişi: 75 ohm koaksiyel (IEC75)
- Radyo bantları: Hiperbant, S Kanalı, UHF, VHF
- TV sistemi: DVB COFDM 2K/8K
- Dijital TV: DVB Karasal *, DVB-T MPEG4*, DVB-C MPEG4*, MHEG
- Video Oynatma: NTSC, SECAM, PAL

Multimedya Uygulamaları
- Multimedya bağlantıları: Ethernet-UTP5, USB, Wi-Fi 802.11g (dahili)
- Çalma/Oynatma Formatları: MP3, WMA v2; v9.2'ye kadar, Slayt gösterisi dosyaları (.alb), JPEG Resimler, MPEG1, MPEG2, MPEG4, AVI, H.264/ MPEG-4 AVC, MPEG Program yayını PAL, WMV9/

Rear connectors

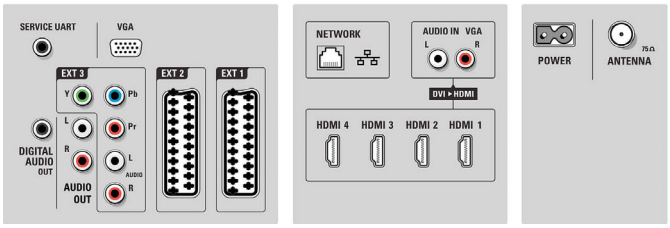

Side

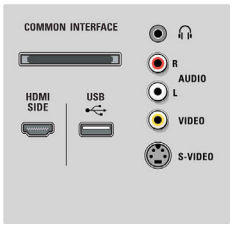

LCD TV
142 cm (56") Full HD 1080p, dijital TV

56PFL9954H/12

Teknik Özellikler

VC1

Kullanılabilirlik
- Çocuk Koruması: Çocuk Kilidi + Ebeveyn Kontrolü
- Kurulum Kolaylığı: Otomatik Program Adlandırma, Otomatik Kanal Kurulumu (ACI), Otomatik İstasyon Bulma (ATS), Otomatik Hafızaya Alma, İnce Ayar, PLL Dijital Ayar, Tak ve Çalıştır
- Kullanım Kolaylığı: Otomatik Ses Sabitleyicisi (AVL), Önceden ayarlanmış Delta Ses, Grafik Kullanıcı Arayüzü, Ekran Menüsü, Program Listesi, Ayarlar Yardımcısı Sihirbazı, Yandan Kontrol, Bağlantı yardımcısı, Otomatik kurulum sihirbazı, Demo modu, Ekran Üzeri Kullanım Kılavuzu, Dokunmatik düğmeler, Favori program seçimi, Simgeli ana ekran, Mozaik kanal yapısı
- Bağlantı Geliştirme: Kolay bağlantı
- Ekran Format Ayarları: 4:3, Otomatik Format, 16:9 film genişletme, Altyazı ve Başlık Kaydırma, Süper Büyütme, Geniş Ekran, ölçeklendirilmemiş (1080p noktadan noktaya), Cinema 21:9, Cinema 21:9 altyazı değiştirme
- Multimedya: Dijital ortam okuyucu (tarayıcı), Otomatik USB durdurucu, DLNA ortam tarayıcı, Net TV servisleri
- Elektronik Program Rehberi: Geçerli + Sonraki EPG, 8 günlük Elektronik Program Rehberi*
- Uzaktan Kumanda: DVD, DVD-R, Sat, STB (Set Üstü Kutu), Evrensel, HTS (Ev Sinema Sistemi)
- Uzaktan kumanda tipi: RC4495
- Teletekst: 1200 sayfa Yardımlı Metin
- Yükseltilebilir bellenim: Otomatik bellenim yükseltme sihirbazı, USB yoluyla yükseltilebilir bellenim
- Resim içinde Resim (PIP): Çift metin ekranı
- Akıllı mod: Oyun, Sinema, Kişisel, Güç tasarrufu, Standart, Canlı

Ses
- Çıkış gücü (RMS): 2 x 15W
- Ses Sistemi: BBE
- Ses Geliştirme: Otomatik Ses Sabitleyicisi, Dijital Sinyal İşleme, Dinamik Bas Geliştirme, Tiz ve Bas Kontrolü

Hoparlörler
- Dahili hoparlörler: 4
- Hoparlör tipleri: 2 entegre subwoofer, 2x Dome tweeter

Bağlantı
- EasyLink (HDMI-CEC): Tek dokunuşla oynatma, EasyLink, Pixel Plus bağlantısı (Philips), Uzaktan kumanda geçişi, Sistem ses kontrolü, Sistem bekleme
- Ön / Yan bağlantılar: HDMI v1.3, S-video girişi, CVBS girişi, Sol/Sağ Ses girişi, Kulaklık Çıkışı, USB
- Ext 1 Scart: Sol/Sağ Ses, CVBS girişi, RGB
- HDMI 1: HDMI v1.3
- Ext 2 Scart: Sol/Sağ Ses, CVBS girişi, RGB
- HDMI 2: HDMI v1.3
- Diğer bağlantılar: Analog ses Sol/Sağ çıkışı, S/PDIF çıkışı (koaksiyel), Common Interface Plus (CI+), Ortak Arayüz
- HDMI 3: HDMI v1.3
- PC ağ bağlantısı: DLNA 1.0 onaylı
- Ext 3: YPbPr, Sol/Sağ Ses girişi, VGA PC-girişi
- HDMI 4: HDMI v1.3

Güç
- Şebeke elektriği: AC 220 - 240 V +/- %10
- Ortam sıcaklığı: 5°C - 35°C
- Bekleme modunda güç tüketimi: <0,15 W
- Güç tüketimi (tipik): 240 W

Aksesuarlar
- Birlikte verilen aksesuarlar: Akıllı seviye duvar braketi, RF anten kablosu, Güç kablosu, Hızlı başlangıç kılavuzu, Garanti belgesi, Uzaktan Kumanda, Uzaktan kumanda pilleri
- İsteğe bağlı aksesuarlar: Uygun sehpa ST569954

Boyutlar
- Set Genişliği: 1418 mm
- Set Yüksekliği: 691 mm
- Set Derinliği: 105 mm
- Ürün ağırlığı: 31,9 kg
- Set yüksekliği (stant ile): 745 mm
- Set derinliği (stant ile): 324 mm
- Ürün ağırlığı (+stant): 37.4 kg
- Kutu genişliği: 1550 mm
- Kutu yüksekliği: 994 mm
- Kutu derinliği: 362 mm
- Ambalajla birlikte Ağırlık: 50 kg
- Stant genişliği: 550 mm
- Duvara montaja uyumlu: 400 x 400 mm

Yayın tarihi 2023-10-09

Sürüm: 15.8.11

EAN: 87 12581 46069 3

© 2023 Koninklijke Philips N.V.
Tüm hakları saklıdır.

Teknik özellikler üzerinde önceden haber vermeden değişiklik yapılabilir Ticari markalar, Koninklijke Philips N.V. şirketi veya ilgili kuruluşlara aittir.

www.philips.com

* 200 Hz Clear LCD, gelişmiş 100 Hz teknolojisi ile %50 çalışma hızında tarayıcı arka ışıklandırmayı bir arada sunarak saniyede 200 sahne göstermektedir.
* 8 günlük EPG servisi, her ülke için geçerli değildir
* DVB-T desteği sadece belirli ülkelerde sağlanır
* DVB-C sadece belirli ülkelerde ve belirli operatörler için sağlanır. En güncel bilgiler TV'nin tip plakasında bulunabilir.
* Net TV servis sunumu, ülkeye bağlıdır ve kullanım koşullarına tabidir.