Philips NeoPix 122
Proiettore fisso

Splendido display
Connessione Wi-Fi
Suono intenso
Silenzio profondo

NPX122/INT

Design smart per adattarsi al tuo ambiente

NeoPix 122 offre spettacolari immagini HD 720p fino a 65". È compatto e offre un'ampia scelta di connettori (HDMI, USB) e mirroring dello schermo tramite Wi-Fi Dual Band. Lettore multimediale per film, immagini e persino musica, combinato con un sistema di altoparlanti 2.1.

Collegamenti semplicissimi
- Mirroring dello schermo tramite Wi-Fi Smart
- Lettore multimediale integrato
- Connessione NeoPix 122

Splendido display
- NeoPix 122 in True HD 720p
- Correzione delle immagini ampliata
- Sorgente di luce a LED avanzata

Silenzio profondo e suono potente
- Potente sistema audio 2.1
- Supersilenzioso

PHILIPS

In evidenza

Potente sistema audio 2.1

Grazie al sistema audio 2.1 (due altoparlanti e un subwoofer), potrai immergerti in un'eccezionale sensazione audio. Grazie al jack di uscita da 3,5 mm, puoi collegare gli auricolari oppure ottenere un audio ancora più potente con gli altoparlanti.

NeoPix 122 in True HD 720p

Tuffati nel coinvolgente mondo dell'alta definizione a 720p con il proiettore NeoPix 122, perfetto per guardare i tuoi film e programmi TV preferiti su uno schermo da 65" nella camera da letto. Goditi il motore a corto raggio, progettato per ridurre al minimo la distanza di proiezione e per ottenere immagini ancora più ampie a soli 2 metri di distanza dalla parete. NeoPix 122 dispone di una vite per piedistallo integrata per essere montato a soffitto in tutta semplicità.

Mirroring dello schermo tramite Wi-Fi Smart

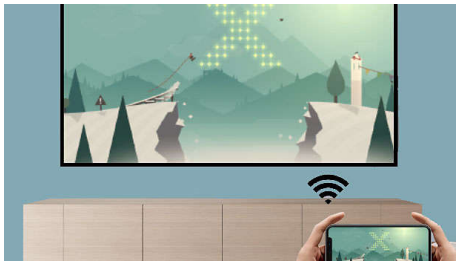

Connetti i tuoi dispositivi mobili, tra cui tablet, smartphone o persino computer, in modalità wireless per eseguire il mirroring e condividere i tuoi contenuti. Hai dei video sul telefono? Non preoccuparti, ti basterà trasmetterli tramite Wi-Fi (con iOS, Android, Mac e PC). Grazie alla funzione Dual band (a 2,4 e 5 GHz), la connessione risulterà ancora più stabile e veloce per una riproduzione più fluida.

Supersilenzioso

Progettato per migliorare il flusso di aria e la dissipazione del calore senza rinunciare a un design compatto. Potenziato dall'uso di ventole ad alte prestazioni, offre un silenzio senza precedenti.

Correzione delle immagini ampliata

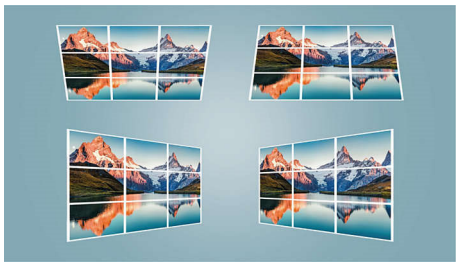

Posiziona il prodotto dove preferisci: la tecnologia di zoom digitale e correzione Keystone consente una sintonia fine dell'immagine adeguata alle tue esigenze specifiche, permettendoti di posizionare il proiettore quasi a qualsiasi distanza. Grazie alla tecnologia di riduzione del rumore puoi regolare l'immagine, per video o film impeccabili

Lettore multimediale integrato

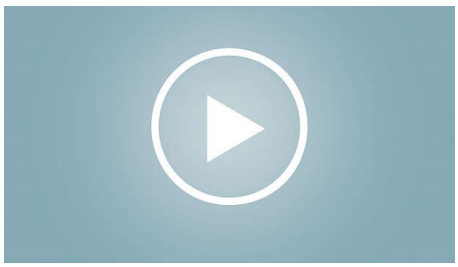

Grazie al lettore multimediale integrato, hai tutto a portata di mano: sfoglia e guarda tutti i tuoi video, ascolta la tua musica o proietta le foto della tua ultima vacanza. Basta collegare la chiavetta USB o un hard disk per accedere a tutti i contenuti in locale.

Connessione NeoPix 122

Collega qualsiasi dispositivo multimediale: decoder, computer, console per videogiochi, dispositivi per lo streaming come Fire Stick o Apple TV grazie alle connessioni integrate USB e HDMI. Addio cavi! Collega i tuoi dispositivi (Amazon Fire Stick, Roku...) all'alimentazione USB (5V2A) e dimentica gli adattatori esterni.

Proiettore fisso
Splendido display Connessione Wi-Fi, Suono intenso, Silenzio profondo

NPX122/INT

Specifiche

Tecnologia
- Tecnologia display: LCD
- Fonte di luce: Indicatori LED
- Luminosità: fino a 100 lumen*
- Fattore di contrasto: 3000:1
- Risoluzione: 1280 x 720 pixel
- Rapporto proiezione: 1,47:1
- Formato: 16:9
- Regolazione messa a fuoco: Manuale
- Lettore multimediale integrato
- Correzione Keystone: Manuale
- Durata LED: Fino a 30.000 ore
- Ampiezza immagini di proiezione: fino a 65" (165 cm)
- Distanza di proiezione: distanza 65" @ 83" (212 cm)
- Risoluzione supportata: 1920 x 1080 pixel
- Utilizzo consigliato: Massimo 65" al buio

Collegamento
- Wi-Fi: Dualband 2,4 GHz e 5 GHz
- HDMI: x1
- USB: x1
- Uscita audio: Jack da 3,5 mm
- Ingresso CC: Jack CC

Audio
- Altoparlante stereo: 2 x 5 W
- 2,1
- Modalità surround, Equalizzazione

Dimensioni (lxpxa)
- Peso: 1.89lbs / 0.85kg Kg
- senza confezione (LxPxA): 225x190x102 mm / 8,86x7,46x4,02"

Alimentazione
- Consumo energetico: Funzionamento: 42 W, Stand by <0,5 W
- Ingresso CC: 12 V, 3,5 A (CA 100-240 V)

Data di rilascio
2024-06-21

Versione: 1.1.2

EAN: 76 40186 96013 7

© 2024 Koninklijke Philips N.V.
Tutti i diritti riservati.

Le specifiche sono soggette a modifica senza preavviso I marchi sono di proprietà di Koninklijke Philips N.V. o dei rispettivi detentori.

www.philips.com

* La luminosità del colore (emissione di luce colorata) e la luminosità del bianco (emissione di luce bianca) variano a seconda delle impostazioni del proiettore. Emissione di luce colorata misurata in conformità a IDMS 15.4; emissione di luce bianca misurata in conformità a ISO 21118.
* I termini HDMI, HDMI High-Definition Multimedia Interface, l'immagine commerciale HDMI e i logo HDMI sono marchi o marchi registrati di HDMI Licensing Administrator, Inc.