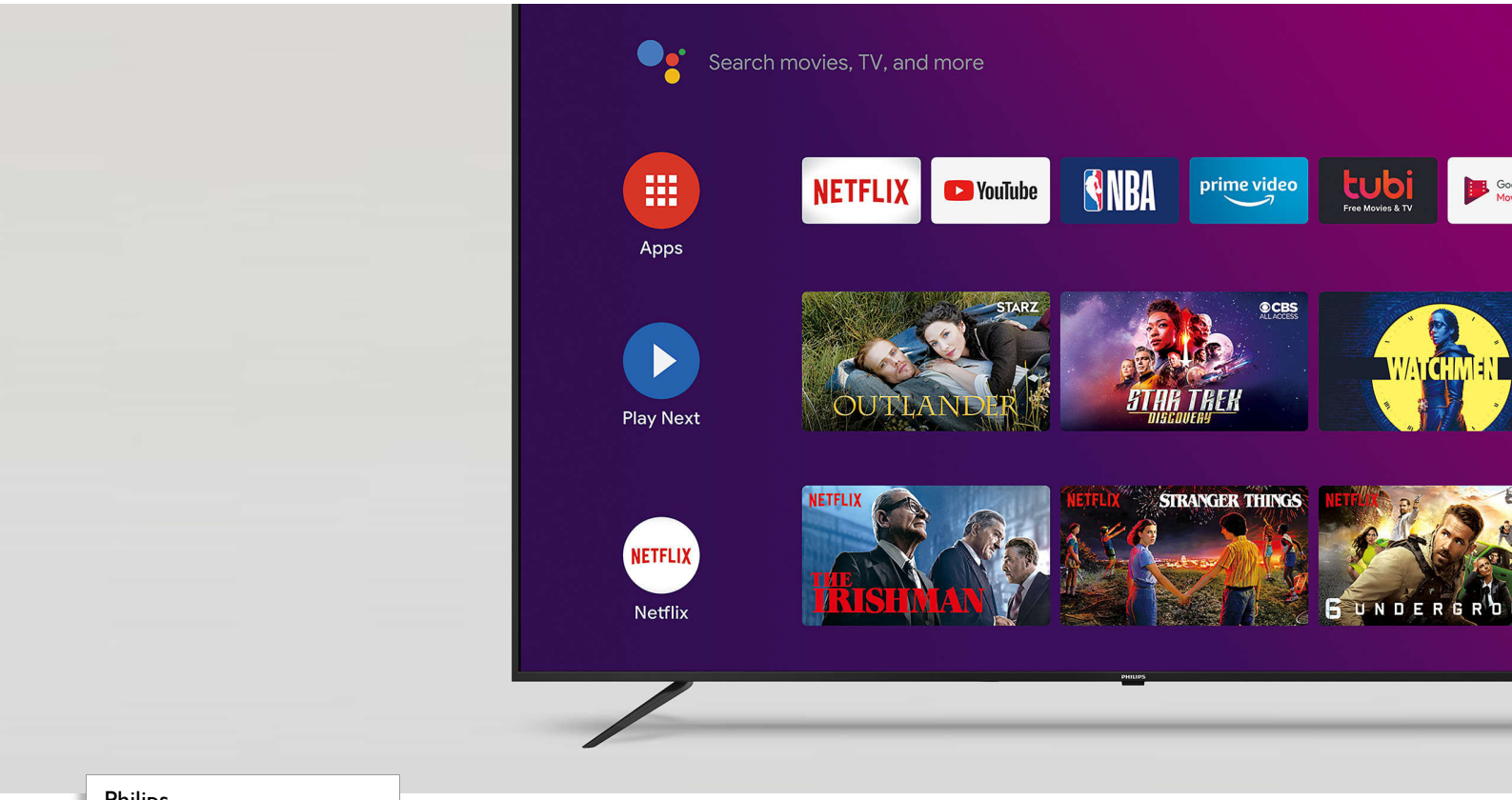

Philips
Android TV série 5000

Téléviseur Android TV de 75 po

Ultra HD 4K 2160p
Chromecast
Assistant Google intégré

75PFL5704

Regardez ce que vous aimez, contrôlez-le avec votre voix

Android TV Ultra HD 4K

Le téléviseur Android TV de Philips vous offre un contenu exceptionnel, alors vous passez moins de temps à naviguer et plus de temps à regarder. Choisissez parmi les recommandations personnalisées de Google Play, YouTube, Netflix, et d'autres applications directement à l'écran.

Google Assistant – Pour en faire plus avec votre voix

- Profitez de vos contenus préférés et contrôlez le volume du téléviseur
- Planifier votre journée, renseignez-vous sur les conditions météorologiques, la circulation routière et plus encore
- Contrôlez les appareils résidentiels intelligents compatibles

Android TV vous permet de profiter pleinement de votre téléviseur

- Choisissez parmi plus de 5 000 applications dans la boutique Google Play Store
- Connectez votre casque d'écoute sans fil grâce à la technologie Bluetooth intégrée
- Chromecast – Projetez un petit écran sur un grand écran
- Plus de 400 000 films et émissions provenant de divers services de diffusion en continu

Profitez de la beauté de l'ultra HD 4K

- Prise en charge du format vidéo HDR10 – Pour des images plus fidèles à la vision du réalisateur
- Téléviseur DEL 4K lumineux avec images HDR éclatantes

PHILIPS

Caractéristiques

Android TV

Le téléviseur Android TV vous permet de profiter pleinement et facilement de votre téléviseur. Choisissez parmi plus de 400 000 films et émissions provenant de divers services de diffusion en continu. Demandez à Google de contrôler votre téléviseur, de vous faire des recommandations, de tamiser les lumières et bien plus avec votre voix.

Ultra HD 4K

La résolution Ultra HD 4K est quatre fois supérieure à la résolution HD intégrale et vous fera vivre une expérience sans égale. Combinée à la technologie HDR (imagerie à grande gamme dynamique), cette résolution offre plus de détails et des couleurs éclatantes. Ses noirs profonds, ses blancs lumineux et ses couleurs vives restituent des images d'un grand réalisme.

Grande gamme dynamique

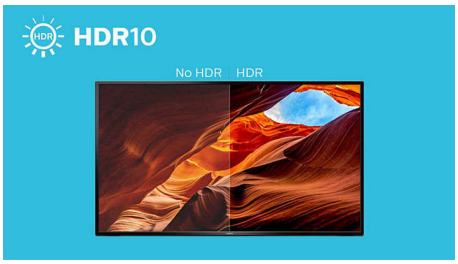

Votre téléviseur Philips est conçu de façon à tirer le maximum du format vidéo HDR10. Qu'il s'agisse d'une série ou d'un film à succès, les ombres seront plus profondes et les surfaces brillantes plus lumineuses. Les couleurs n'auront jamais eu l'air aussi réalistes.

Google Play

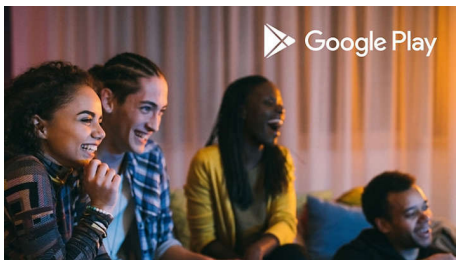

Google Play est votre divertissement libre. Téléchargez votre musique, vos films, vos émissions de télévision et vos jeux préférés au même endroit. Choisissez parmi plus de 5 000 applications sur Google Play Store et profitez-en en toute simplicité à partir de l'écran d'accueil de votre téléviseur Android TV.

Chromecast intégré

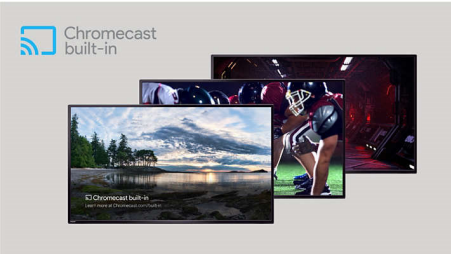

Placez votre petit écran dans votre grand écran. Utilisez simplement votre appareil mobile pour diffuser vos émissions, films, chansons, sports, jeux et plus encore sur votre téléviseur.

Bluetooth

Grâce à la technologie Bluetooth intégrée, vous pouvez connecter votre casque d'écoute sans fil et regarder vos émissions sans déranger autrui. Il est facile de le jumeler par Bluetooth avec une barre de son; vous pouvez donc vous débarrasser des câbles et désencombrer l'espace.

Appareils de domotique

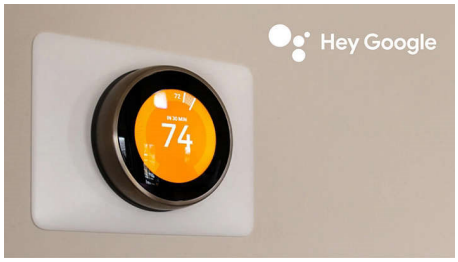

Utilisez votre voix pour créer un environnement de visionnement parfait. Contrôlez vos appareils de domotique partout dans la maison. Réglez la température de la pièce, l'éclairage ou contrôlez d'autres appareils connectés.*[1]

OK Google

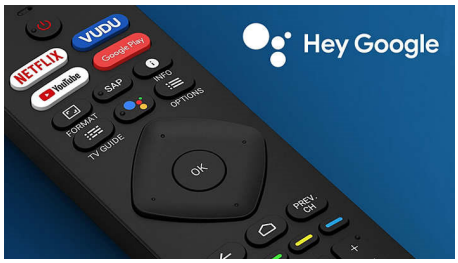

Appuyez sur le bouton Assistant Google de votre télécommande pour en faire plus sur votre téléviseur avec votre voix. Demandez à Google de rechercher les derniers films à succès, de diffuser des émissions en continu ou de lancer des parties de jeux multijoueurs. Faites-lui diminuer l'intensité de l'éclairage, en connectant des appareils de domotique compatibles. Gérez des tâches et consultez votre calendrier. Ou posez-lui des questions et voyez les réponses sur votre téléviseur.

UltraHD HDR10 Google Play Chromecast built-in Bluetooth Hey Google androidtv Dolby Audio Wireless LAN 802.11ac MIMO

Android TV série 5000

Téléviseur Android TV de 75 po Ultra HD 4K 2160p, Chromecast, Assistant Google intégré

75PFL5704/F7

Spécifications

Image/affichage
- Format d'image: Écran large 16:9
- Niveau de contraste (standard): 1 000:1
- Temps de réponse (standard): 9,5 ms
- Diagonale de l'écran (pouces): 75 pouces
- Diagonale de l'écran (cm): 190.5 cm
- Rétroéclairage: DEL
- Résolution d'écran: 3 840 x 2 160p
- Amélioration de l'image: Réduction numérique du bruit, Réduction d'artefact MPEG, Contraste dynamique, HDR10
- Diagonale de l'écran visible (pouces): 74.5 pouces
- Type d'écran: Écran ACL UltraHD
- Angle de vision: 178° (H) / 178° (V)

Résolution prise en charge
- Formats informatiques: 640 x 480, 60 Hz, 720 x 480, 60 Hz, 800 x 600, 60 Hz, 1 024 x 768, 60 Hz, 1 280 x 768, 60 Hz, 1 280 x 1 024, 60 Hz, 1 360 x 768, 60 Hz, 1 440 x 900, 60 Hz, 1 400 x 1 050, 60 Hz, 1 680 x 1 050, 60 Hz, 1 920 x 1 080, 60 Hz, 3 840 x 2 160, 60 Hz, 4 096 x 2 160, 60 Hz
- Formats vidéo: 480i, 60 Hz, 480p, 60 Hz, 720p, 60 Hz, 1080i, 60 Hz, 1080p, 24 Hz, 30 Hz, 60 Hz, 2160p, 24, 30, 60 Hz

Niveau sonore
- Égaliseur: 5 bandes
- Puissance de sortie (RMS): 2 x 10 W
- Système audio: Stéréo, SAP, Dolby Audio

Enceintes
- Haut-parleurs intégrés: 2

Praticité
- Contrôle parental: Verrouillage enfant/contrôle parental
- Horloge: Minuterie de mise en veille
- Facilité d'utilisation: Style d'image, Style de son, Ajustement automatique du volume
- Télécommande: TV
- Réglages du format d'écran: 4:3, Écran large, Plein écran
- Programme: Pause Live TV, Enregistrement USB*

Applications multimédias
- Connexions multimédias: Stockage USB
- Formats de lecture: H.264/MPEG-4 AVC, H.265/ HEVC, MPEG-2, MPEG-4*

Tuner/Réception/Transmission
- Entrée antenne: Type F (75 ohms)
- Système TV: ATSC, NTSC
- Lecture vidéo: NTSC
- Bandes du tuner: UHF, VHF

Connectivité
- Nombre de connexions HDMI: 3
- Connexion sans fil: Réseau sans fil (802.11ac et MIMO)
- Autres connexions: Sortie audio numérique (optique), Entrée CVBS et audio stéréo, Sortie casque, Ethernet
- Fonctionnalités HDMI: 4 K, Audio Return Channel (HDMI 2)
- EasyLink (HDMI-CEC): Activation de la lecture d'une seule pression sur un bouton, Témoin d'alimentation, Info système (langue du menu), Télécommande, Contrôle audio du système, Mise en veille du système
- Version Bluetooth: 4,2
- HDCP 2.2: Oui, sur tous les ports HDMI
- Nombre de ports USB: 1

Alimentation
- Tension secteur: 120 V/60 Hz
- Consommation électrique: 340 W
- Consommation en veille: < 0,5 W
- Température ambiante: 5 à 40 °C (41 à 104 °F)

Dimensions
- Poids du produit (lb): 57,54 lb
- Hauteur boîte (pouces): 45.3 pouces
- Largeur boîte (pouces): 73.8 pouces
- Profondeur boîte (pouces): 9.8 pouces
- Compatible avec un montage mural: 400 x 200 mm
- Largeur de l'appareil (pouces): 65,9 pouces
- Hauteur de l'appareil (pouces): 37.6 pouces
- Profondeur de l'appareil (pouces): 3 pouces
- Largeur TV (support inclus) (po.): 65.9 pouces
- Profondeur TV (support inclus) (po.): 11.4 pouces
- Hauteur TV (support inclus) (po.): 40.4 pouces
- Poids du produit (support inclus) (lb): 58.42 lb
- Poids (emballage compris) (lb): 81,79 lb
- Largeur du pied (po): 56.4 pouces

Accessoires
- Accessoires fournis: Guide de démarrage rapide, Feuille de mise en garde, Feuille de garantie de sécurité, Télécommande, Piles pour télécommande, Support pour installation sur table, Vis
- Câble d'alimentation: 150 cm (59 po)

Services Android TV
- OS: Android Oreo

Connections

Rear

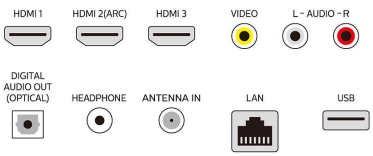

Date de publication
2024-08-16

Version: 7.3.1

UPC: 6 09585 25252 3

© 2024 Koninklijke Philips N.V.
Tous droits réservés.

Les caractéristiques sont sujettes à modification sans préavis. Les marques commerciales sont la propriété de Koninklijke Philips N.V. ou de leurs détenteurs respectifs.

www.philips.com

* Google, Android TV, Chromecast intégré et d'autres marques sont des marques déposées de Google LLC
* Abonnement requis au service de diffusion en continu de Netflix. Voir www.netflix.com/TermsOfUse
* 1 Nécessite des produits de domotique compatibles.
* Enregistrement USB limité aux chaînes numériques. Les enregistrements peuvent être limités par la protection anticopie d'œuvres diffusées. Des restrictions relatives aux pays et aux chaînes peuvent s'appliquer.
* La lecture USB du contenu multimédia requière l'installation d'une application tierce. Veuillez visiter le Google Play Store pour obtenir plus de détails, notamment la disponibilité des applications dans votre pays.