Philips
Lecteur de disque Blu-ray
Ultra HD 4K

Wi-Fi intégré

BDP7501

Révélez vos contenus grâce à l'éclat de la 4K HDR

Grâce à sa prise en charge de l'Ultra HD 4K et de la technologie d'imagerie HDR (grande gamme dynamique), le lecteur de disque Blu-ray Philips BDP7501 est la solution idéale pour tirer le meilleur de votre téléviseur 4K. Il vous offrira des images 4K aux couleurs vives incroyablement nettes et un contraste exceptionnel grâce à la HDR.

Voyez-en plus

- Les performances de l'Ultra HD 4K pour des années de divertissement sans tracas
- Profitez de votre contenu HD en 4K grâce au processeur de suréchantillonnage 4K
- Étendre les possibilités de perception visuelle
- Un débit binaire plus élevé offre plus de détails dans les scènes d'action rapides
- La télévision aux couleurs plus vraies que nature
- Conception de qualité et fini en aluminium
- 3D HD 1080p pour une expérience vraiment immersive du cinéma en 3D

Entendez-en plus

- Dolby TrueHD et DTS-HD MA pour un son ambiophonique HD 7.1
- Sortie HDMI discrète pour le branchement des anciens récepteurs audio

Lit tous vos fichiers vidéo et musicaux

- Profitez de votre contenu Netflix préféré en haute définition et en 4K!
- Visionnez désormais des vidéos YouTube sur votre téléviseur grand écran*

PHILIPS

Lecteur de disque Blu-ray Ultra HD 4K
Wi-Fi intégré

BDP7501/F7

Caractéristiques

Ultra HD 4K connectée 4K BDP

Grâce à sa plateforme Ultra HD 4K à conception spéciale, ce lecteur de disque Blu-ray vous garantit des performances exceptionnelles avec les autres appareils 4K compatibles durant de nombreuses années. La prise en charge de la HDMI 2.0/2.0a et les décodeurs HDCP 2.2 et VP9 permettent à l'appareil de lire sur les téléviseurs compatibles les plus récents le contenu en 4K HDR issu de vos disques Blu-ray, des services de diffusion en continu tels que Netflix et YouTube, ainsi que de vos fichiers 4K conservés localement sur un appareil USB ou un réseau multimédia domestique.

Suréchantillonnage 4K

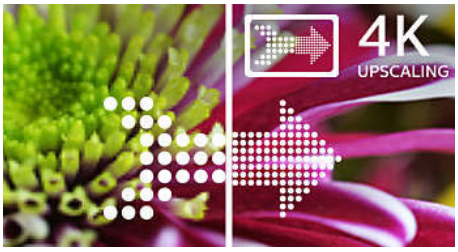

Vos vidéos en définition standard et en haute définition n'ont jamais eu aussi belle allure. Le processeur de suréchantillonnage 4K offre des images parfaitement nettes. Vous pouvez maintenant regarder vos films en définition standard et en haute définition au format ultra HD 4K, ce qui vous garantit plus de détails et des images davantage réalistes.

Sortie audio HDMI 1.4b

Sortie audio HDMI 1.4b pratique pour brancher les anciens récepteurs audio ne prenant pas en charge la HMDI 2.0a

Grande gamme dynamique 4K BDP

La technologie d'imagerie à grande gamme dynamique permet aux lecteurs de disque Blu-ray, lorsqu'ils sont connectés à des téléviseurs compatibles 4K HDR, de vous offrir des détails et des couleurs plus riches pour une expérience de divertissement encore plus immersive. Vous ne perdrez plus aucune nuance du blanc, du noir et de tout ce que le monde réel peut offrir. Vous bénéficierez également d'une luminosité et d'un contraste optimisés et d'ombres plus sombres pour des images à couper le souffle.

Débit binaire plus élevé 4K BDP

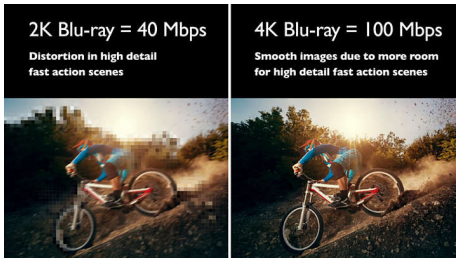

Le format Blu-ray 4K prend en charge un débit binaire plus de deux fois plus important que celui du Blu-ray 2K, ce qui est particulièrement appréciable pour les films d'action aux scènes enlevées avec beaucoup de détails. Le débit binaire de 100 Mbit/s du Blu-ray 4K offre de l'espace supplémentaire pour stocker les données supplémentaires requises afin d'encoder les nombreux détails des scènes d'action rapides et d'éviter les artefacts.

Navigateur multimédia HomeNetwork

Prise en charge d'un grand nombre de formats tels que H. 264, AAC, MP3, JPEG, HEVC*, VP9* (* sur les téléviseurs 4K). Lire vos contenus multimédias par l'intermédiaire du navigateur HomeNetwork n'a jamais été aussi simple.

Multimédia par USB

Prise en charge d'un grand nombre de formats tels que H. 264, AAC, MP3, JPEG, HEVC*, VP9* (* sur les téléviseurs 4K). Lire vos contenus multimédias par l'intermédiaire d'une connexion USB n'a jamais été aussi simple.

Netflix

Profitez de votre contenu Netflix préféré en haute définition et en 4K!

Lecteur de disque Blu-ray Ultra HD 4K
Wi-Fi intégré

BDP7501/F7

Spécifications

Image/affichage
- Amélioration de l'image: Amélioration rés vidéo, Réduction du bruit

Niveau sonore
- Système audio: DTS-HD Master Audio Essential, Dolby Audio

Praticité
- Contrôle parental: Contrôle parental
- Menu multilingue à l'écran: Anglais, Français, Espagnol

Applications multimédias
- Formats de lecture: Photos JPEG, FLAC, M2TS, M4A, MOV, MP4, MPG, MTS, TS, WAV

Connectivité
- Connexions arrière: Sortie HDMI, USB, Sortie HDMI pour l'audio

Alimentation
- Consommation électrique: 26 W
- Consommation en veille: 0,2 W
- Type d'adaptateur: Adaptateur : 120 V 60 Hz

Dimensions
- Poids du produit (lb): 3,53 lb lb
- Emballage (l x H x P): 11,9 x 7,0 x 13,1 pouces
- Profondeur de l'emballage: 301 millimètre
- Hauteur de l'emballage: 176 millimètre
- Largeur de l'emballage: 331 millimètre
- Poids brut: 6,2 lb
- Poids brut: 2,8 kg
- Dimensions du produit (l x P x H): 8,7 x 2,4 x 8,7" pouces
- Dimensions du produit (l x P x H): 220 x 59,5 x 220 millimètre
- Poids du produit: 1,6 kg

Accessoires
- Accessoires fournis: Câble HDMI, Carte d'enregistrement du produit, Guide de démarrage rapide, Télécommande, 2 piles AAA
- Manuel d'utilisation: Anglais, Français, Espagnol

Lecture vidéo
- Supports de lecture: CD, CD-R/CD-RW, DVD, DVD-R/-RW, DVD vidéo, BD-R/RE 2.0, BD-ROM, Vidéo BD, DVD+R/+RW
- Formats de compression: HEVC, VP9 Profil 0, H.264, MPEG4 (AVC), MPEG-2, AVCHD
- Système de lecture de disque vidéo: NTSC
- Améliorations vidéo: BT.2020 / BT.709, Conversion HDR -> SDR, HDR10, Balayage progressif, Amélioration rés vidéo, Coul. foncée
- Modes de lecture des disques: Angle, Menu du disque, Pause, Répéter, Reprise de lecture après arrêt, Recherche avant/arrière, Passer, Avance ralenti, Lecture standard
- Zone du DVD: 1
- Améliorations de l'image: Amélioration rés vidéo
- Zone du BD: A

Lecture audio
- Format de compression: Dolby Digital, DTS, PCM
- Supports de lecture: CD, CD-R/RW, DVD-R/-RW
- Décodage multicanal: Dolby Digital

Lecture d'images fixes
- Format de compression des images: JPEG
- Supports de lecture: CD-R/RW, DVD+R/+RW, DVD-R/-RW
- Amélioration de l'image: Résolution haute définition, Pivoter, Diaporama

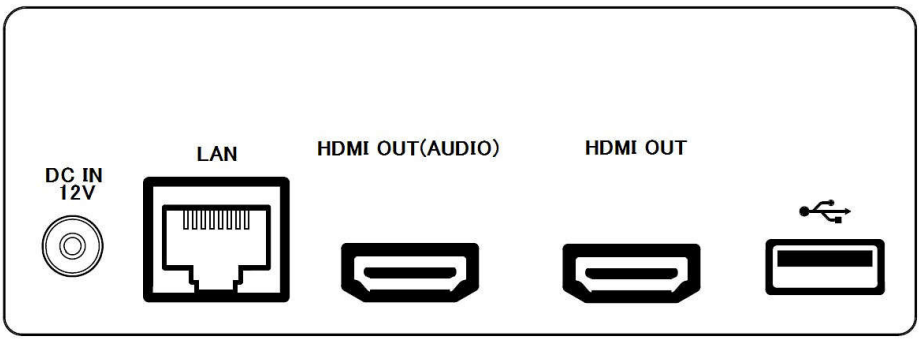

Date de publication
2024-08-16

Version: 5.4.1

UPC: 6 09585 24933 2

© 2024 Koninklijke Philips N.V.
Tous droits réservés.

Les caractéristiques sont sujettes à modification sans préavis. Les marques commerciales sont la propriété de Koninklijke Philips N.V. ou de leurs détenteurs respectifs.

www.philips.com

* P&F USA Inc. ne garantit pas l'accès au portail ou à ses services, son contenu, ses logiciels ou ses publicités. P&F USA Inc. peut, à sa seule discrétion, ajouter ou supprimer l'accès à des services, du contenu, des logiciels et des publicités spécifiques à tout moment.
* Bien que P&F USA Inc. s'efforce de fournir un choix satisfaisant de services, de contenu de logiciel,s P&F USA Inc. ne garantit pas l'accès continu à des services, du contenu et des logiciels particuliers.