PHILIPS

4K UHD OLED на базе ОС Android TV

OLED

Процессор P5 AI Perfect Picture

Звучание Dolby Atmos

4-сторонняя подсветка Ambilight

139 см (55") Android TV

55OLED806

Уникальный эффект погружения. Невероятное качество изображения.

4K UHD OLED на базе ОС Android TV

Невероятно реалистичное изображение на этом великолепном OLED-телевизоре сочетается с 4-сторонней подсветкой Ambilight, создающей эффект нахождения в кинотеатре. Что бы вы ни смотрели и во что бы ни играли, вы непременно окажетесь прямо в центре событий.

Создан, чтобы поражать.

- Полное погружение. 4-сторонняя подсветка Ambilight.
- Премиальный дизайн. От подставки до пульта ДУ.
- Новый уровень реалистичности. OLED-телевизор от Philips.

Плавное движение. Истинная цветопередача. Невероятная глубина.

- Яркое изображение HDR. Телевизор Philips 4K UHD.
- Кинематографичное изображение и звук. Dolby Vision и Dolby Atmos
- Идеально для игр. Сверхнизкая задержка с любыми консолями
- Любой контент станет реалистичнее. Процессор P5 с ИИ.
- Без нагрузки на глаза

Любой контент по вашему желанию.

- Голосовое управление. Google Ассистент. Работает с Alexa
- Мультирум-аудиосистема. DTS Play-Fi
- Простота и удобство. Android TV.

Основные особенности

4-сторонняя подсветка Ambilight

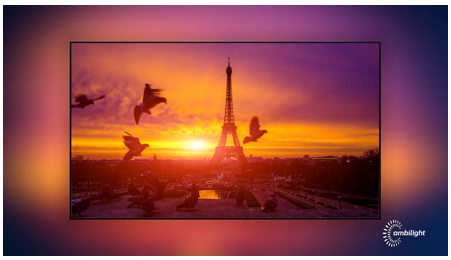

С 4-сторонней подсветкой Philips Ambilight каждый момент становится ближе. Интеллектуальные светодиоды по краям телевизора реагируют на происходящее на экране и изменяют цвет для еще большего эффекта погружения. Попробовав один раз, вы больше не сможете от этого отказаться.

Процессор P5 с ИИ

Процессор Philips P5 с искусственным интеллектом делает изображение невероятно реалистичным. Мощный алгоритм ИИ для обработки изображения действует схоже с человеческим мозгом. Неважно, что вы смотрите, детализация, контрастность, богатые оттенки и плавность картинки поразят ваше воображение.

Philips OLED TV

С телевизорами Philips OLED TV вы получаете более широкий угол обзора и невероятно реалистичное изображение. Более глубокие черные оттенки, более живые цвета и точная передача мельчайших деталей даже в тени и на светлых участках. Поддержка всех основных форматов HDR. Полное погружение в каждую сцену.

Dolby Vision + Dolby Atmos

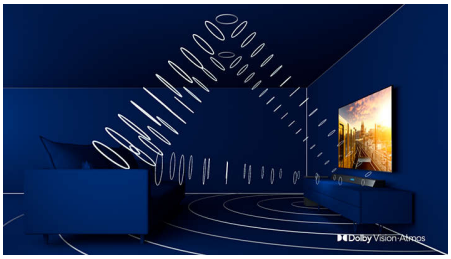

Поддержка форматов Dolby для звука и видео премиум-класса означает, что HDR-материалы будут выглядеть и звучать максимально реалистично. Материалы предстанут перед вами согласно задумке режиссера, и вы сможете оценить объемное, чистое и глубокое звучание.

Высококачественные материалы

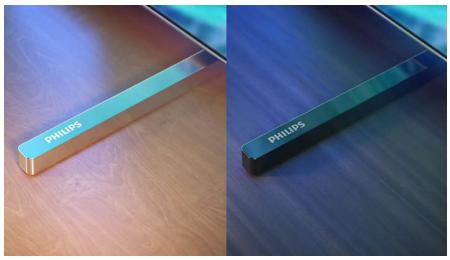

Каждая деталь этого телевизора излучает роскошь. Сверхтонкая металлическая рамка. Мягкий и элегантный пульт ДУ с кожаной отделкой и кнопками с подсветкой. Двухцветные металлические поворотные ножки, которые можно прикрепить к телевизору любой стороной, в зависимости от того, какой цвет вам больше нравится.

Простота и удобство. Android TV

Телевизоры Philips Android TV открывают доступ к любому контенту. Можно настроить главный экран как вам удобно и организовать удобный доступ к любимым приложениям, чтобы смотреть фильмы и телепередачи было просто. Продолжать просмотр можно с того места, где вы остановились.

ambilight 4 · AI Intelligent Picture Engine · OLED · Dolby Vision·Atmos · androidtv · AMD FreeSync Premium · dts play-fi · Ok Google

Основные особенности

HDMI 2.1 VRR и низкая задержка

Ваш телевизор Philips предлагает новейшее подключение HDMI 2.1 и автоматически переключается в режим низкой задержки, когда вы запускаете игру на консоли. Он поддерживает VRR и Freesync для плавного игрового процесса, а игровой режим Ambilight наполнит комнату яркими ощущениями.

Совместимо с DTS Play-Fi

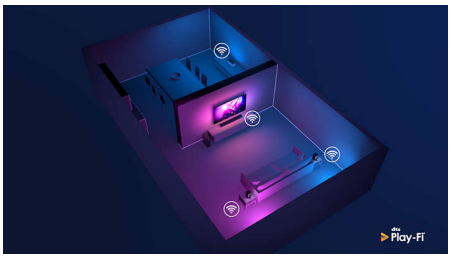

С DTS Play-Fi на телевизоре Philips вы можете подключаться к совместимым АС в любой комнате. На кухне стоит беспроводная аудиосистема? Продолжайте слушать диалоги фильма, пока готовите перекус, и не пропускайте важные моменты спортивной трансляции, наливая друзьям напитки.

Интеллектуальное управление голосом

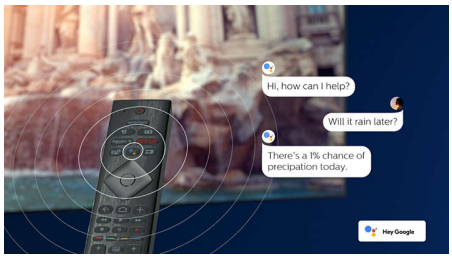

Нажмите кнопку на пульте ДУ для общения с Google Ассистентом. Управляйте ТВ или устройствами "умный дом", совместимыми с Google Ассистентом, с помощью голосовых команд. Также телевизор поддерживает управление через голосовые команды Alexa на совместимых с Alexa устройствах.

OLED

4K UHD OLED на базе ОС Android TV

55OLED806/12

Характеристики

Подсветка Ambilight

Возможности режима Ambilight: Встроенный Ambilight+Hue, Музыка Ambilight, Игровой режим, Подстраивается под цвет стены, Режим Lounge, AmbiWakeup, AmbiSleep, Беспроводная АС для дома Philips
Версия Ambilight: Четырехсторонняя

Изображение/дисплей

Формат изображения: 16:9
Размер экрана по диагонали (в дюймах): 55 (дюймы)
Размер экрана по диагонали (метрич.): 139 см
Дисплей: 4K Ultra HD OLED
Разрешение панели: 3840 x 2160
Процессор обработки изображения: Процессор P5 AI Perfect Picture
Улучшение изображения: Разрешение Ultra, Wide Color Gamut воспроизводит 99 % оттенков DCI-P3, Dolby Vision, HDR10+, Perfect Natural Motion, Режим ИИ PQ, Поддержка CalMAN, Управление цветом ISF, Micro Dimming Perfect
Размер экрана по диагонали (в дюймах): 55 дюймов

Поддерживаемое разрешение дисплея

Компьютерные входы для HDMI1/2: Поддержка HDMI2.1., до 4K UHD при 120 Гц, Поддержка HDR, HDR10 / HLG, HDR10+/Dolby Vision
Компьютерные входы для HDMI3/4: Поддержка HDMI2.0.
Видеовходы для HDMI1/2: Поддержка HDMI2.1, до 4K UHD при 120 Гц, Поддержка HDR, HDR10 / HLG, HDR10+/Dolby Vision
Видеовходы для HDMI3/4: Поддержка HDMI2.0.

Тюнер/прием/передача

Цифровое ТВ: DVB-T/T2/T2-HD/C/S/S2
Воспроизведение видео: PAL, SECAM
Поддержка MPEG: MPEG2, MPEG4
Телегид*: Электронный гид телепередач на 8 дней
Индикатор уровня сигнала
Телетекст: 1000-страничный гипертекст
Поддержка HEVC

Android TV

ОС: Android TV™ 10 (Q)
Предустановленные приложения: Google Play Фильмы*, Google Play Музыка*, Поиск Google, YouTube, Amazon Prime Video, BBC iPlayer, Netflix, Amazon Prime Video, Disney+, Приложение Fitness, Spotify
Объем флэш-памяти: 16 ГБ*

Функции Smart TV

Взаимодействие с пользователем: SimplyShare
Интерактивное телевидение: HbbTV
Программирование: Приостановка просмотра телепередачи, Запись на USB*
Легкость установки: Автопоиск устройств Philips, Мастер настройки сети, Мастер установки поддержки, Мастер подключения к устройству
Удобство использования: Кнопка меню Smart, Экранное руководство пользователя
Обновление встроенной программы: Мастер обновления встроенной программы, Обновление встроенной программы через USB, Обновление программы устройства через Интернет
Регулировка формата экрана: Базовый - Широкоэкранный, Автозаполнение, Расширенный - Сдвиг, Масштабирование, растяжение, Широкий экран
Пульт ДУ: с голосовым управлением, с подсветкой клавиш, с кожей Muirhead
Голосовой ассистент*: Встроенный голосовой помощник Google Ассистент, Пульт ДУ с микрофоном, Совместимо с Alexa

Мультимедийные приложения

Форматы воспроизведения видео: Контейнеры: AVI, MKV, H264/MPEG-4 AVC, MPEG-1, MPEG-2, MPEG-4, VP9, HEVC (H.265), AV1
Форматы воспроизведения музыки: AAC, MP3, WAV, WMA версии 2 до версии 9.2, WMA-PRO (версия 9 и 10)
Поддерживаемый формат субтитров: .SRT, .SUB, .TXT, .SMI
Форматы воспроизведения изображений: JPEG, BMP, GIF, PNG, Сферические фотопанорамы, HEIF

Обработка

Мощность обработки: Четыре ядра

Звук

Аудио: Выходная мощность 50 Вт (среднеквадр.), Каналы: 2.1
Конфигурация динамиков: Средне-высокочастотный динамик 10 Вт x 2; сабвуфер 30 Вт
Кодек: AC-4, Dolby Atmos, DTS-HD(M6), Dolby Digital MS12, версия 2.5
Улучшение звука: ИИ-звук, Четкие диалоги, Dolby Atmos, Dolby Bass Enhancement, Dolby Volume Leveler, Ночной режим, Эквалайзер с ИИ, DTS Play-Fi, Персонализация звука Mimi

OLED

4K UHD OLED на базе ОС Android TV

55OLED806/12

Характеристики

Подключения

Количество разъемов HDMI: 4
Возможности HDMI: 4K, Канал возврата аудиосигнала
EasyLink (HDMI-CEC): Прямое управление с помощью пульта ДУ, Управление аудиопараметрами системы, Режим ожидания системы, Запуск воспроизведения одним нажатием
Количество разъемов USB: 3
Беспроводное соединение: Wi-Fi 802.11ac, двухдиапазонный 2x2, Bluetooth 5.0
Другие подключения: Общий интерфейс CI+, Цифровой выход аудиосигнала (оптический), Ethernet-LAN RJ-45, Выход для наушников, Разъем для спутниковой приставки, Разъем для сервисного обслуживания
HDCP 2.3: Да, для всех HDMI
HDMI ARC: Да, для всех портов
HDMI eARC: Да, на HDMI2
HDMI VRR: Да, для всех разъемов HDMI, FreeSync Premium

Талон энергоэффективности ЕС

Размер экрана по диагонали (в дюймах): 55
Регистрационные номера EPREL: 667077
Класс энергоэффективности для SDR: G
Размер экрана по диагонали (метрич.): 139
Энергопотребление для SDR: 110 кВт*ч на 1000 ч
Класс энергоэффективности для HDR: G
Энергопотребление для HDR: 94 кВт*ч на 1000 ч
Энергопотребление в выключенном состоянии: нет данных
Режим ожидания с поддержкой сети: < 2,0 Вт
Технология панели: OLED

Мощность

Электропитание: 220–240 В переменного тока, 50/60 Гц
Температура окружающей среды: 5–35 °C
Энергопотребление в режиме ожидания: < 0,3 Вт
Функции энергосбережения: Таймер автоматического выключения, Световой датчик, Отключение изображения (для радио), Режим ECO

Аксессуары

Батареи входят в комплект: Батарея типа AAA — 2 шт.
Аксессуары в комплекте: Брошюра с важной юридической информацией и сведениями о безопасности, Шнур питания, Краткое руководство (x1), Пульт ДУ, Настольная подставка

Дизайн

Цвета ТВ: Серая рамка
Конструкция подставки: Двухтонные металлические опоры

Размеры

Ширина устройства: 1227,8 миллиметра
Высота устройства: 705,6 миллиметра
Глубина устройства: 68,0 миллиметра
Вес продукта: 19,0 кг
Ширина с подставкой: 1227.8 миллиметра
Высота с подставкой: 719.0 миллиметра
Глубина с подставкой: 280.0 миллиметра
Вес изделия с подставкой: 19.4 кг
Ширина коробки: 1400.0 миллиметра
Высота коробки: 860.0 миллиметра
Глубина коробки: 160.0 миллиметра
Вес, включая упаковку: 27,8 кг
Ширина подставки: 789.0 миллиметра
Высота подставки: 15.0 миллиметра
Глубина подставки: 280.0 миллиметра
Совместимое настенное крепление: 300 x 300 мм

* Телевизоры Philips OLED сертифицированы UL как панели без мерцания и бликов.
* Объем флэш-памяти: 16 ГБ, фактический объем доступной памяти может различаться в зависимости от предустановленных приложений, установленной ОС и др.
* Электронный гид телепередач и фактическая доступность для просмотра (до 8 дней) зависят от страны и поставщика услуг.
* Разнообразие приложений Android зависит от страны. Для получения подробной информации посетите магазин Google Play вашей страны.
* Этот телевизор поддерживает прием DVB для просмотра программ бесплатного ТВ. Отдельные операторы DVB могут не поддерживаться. Новый список поддерживаемых операторов можно найти в разделе FAQ на сайте технической поддержки Philips. Для некоторых операторов необходимы условный доступ и подписка. За дополнительными сведениями обращайтесь к операторам.
* Приложение Philips TV Remote и функциональные возможности различаются в зависимости от модели телевизора, страны и оператора, а также от модели смарт-устройства и ОС. Подробную информацию см. на веб-сайте www.philips.com/TVRemoteapp.
* Запись на USB доступна только для цифровых каналов, возможность записи может быть ограничена на основании защиты трансляций от копирования (CI+). Возможны ограничения для некоторых стран и каналов.
* Лишь некоторые детали или компоненты этого телевизора содержат свинец, для них не существует альтернативных вариантов в соответствии с существующими исключениями директивы RoHS.
* Amazon, Alexa и все связанные логотипы являются товарными знаками компании Amazon.com, Inc. или ее аффилированных компаний. Amazon Alexa доступна на некоторых языках и в некоторых странах.
* Сервис Amazon Prime доступен в некоторых странах и на некоторых языках.
* Требуется подписка Disney+.Согласно условиям и положениям на сайте https://www.disneyplus.com (c) 2020 Disney и связанные юридические лица. Disney+ доступен на некоторых языках и в некоторых странах.
* Google Ассистент доступен на телевизорах Philips на базе ОС Android TV версии Android O (8) или выше. Google Ассистент доступен на некоторых языках и в некоторых странах
* Требуется подписка Netflix. Согласно условиям, представленным на https://www.netflix.com
* Rakuten TV доступен на некоторых языках и в некоторых странах.

Connections

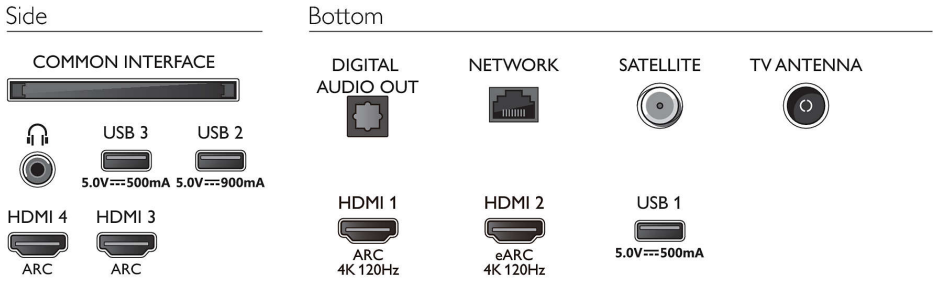

© 2024 Koninklijke Philips N.V.
Все права защищены.

Характеристики могут меняться без предварительного уведомления
Торговые марки являются собственностью Koninklijke Philips N.V. или соответствующих владельцев.

Дата выпуска 2024-12-04
Версия: 9.5.2

EAN: 87 18863 02899 5

www.philips.com