

PHILIPS

7000 系列

Hair Dryer

ThermoShield 先进

干发速度提升 30%*

热力一致度提高 25%

水离子, 矿物负离子, 8 倍负离子



BHD720/05



速度快 30%*。更轻**。实现极致秀发养护。 采用 ThermoShield 先进技术

飞利浦 7000 系列吹风机可快速呈现专业效果。数以百万计的离子能增强秀发光泽，而且 ThermoShield 先进技术能感应温度，保护秀发免受过热损伤。

易于使用

- 磁性美发造型集风嘴可轻松吸附

操作简易

- 可调节热力和风速，适用任何发质和发型
- 现重量减轻 20%，打造舒适造型体验

呵护您的秀发

- 水离子可为秀发补充水分
- 智能冷热模式，享受全年舒适
- 负离子护理系统令负离子含量提高 8 倍*****
- 矿物负离子可防紫外线*****

快速吹干体验

- 性能优于 2300 瓦吹风机*****
- 强力气流将吹干速度提升 30%*

可持续发展

产品亮点

ThermoShield 先进



双传感器系统可持续读取房间温度，并且每次可主动调节干发温度多达 24,000 次***，以保护您的秀发免受过热损伤。在任何环境下，干发温度的一致性都能提高 25%****。

强力气流



别具创新的扇叶和特殊设计的加热器展现出奇效果，可在 4 分钟内吹干秀发*****。

水离子



为柔软健康秀发增添水分。水离子技术产生的含水量比不含离子发生器多出 1000 倍。

矿物负离子

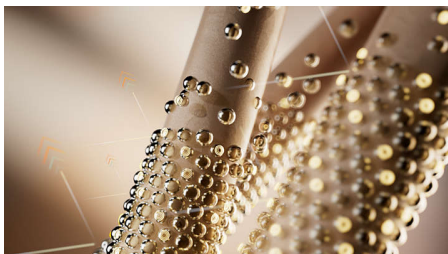

保持秀发柔顺，打造多款发型。矿物负离子技术保护您的秀发免受紫外线造成的表面损伤*****。

负离子护理系统



负离子可以增强秀发光泽，抚平毛躁，令秀发光亮。我们强大的负离子系统在每次干发过程中可产生多达 8000 万负离子。

现重量减轻 20%

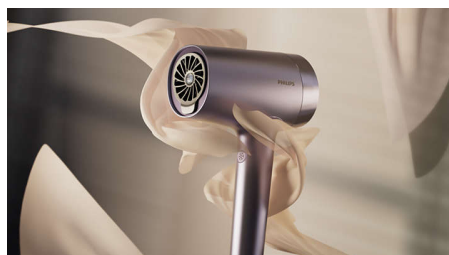

现在这款吹风机的人体工学设计将重量减轻 20%**，助您轻松舒适获享时尚造型。

智能冷热模式



享受全年舒适。智能冷热模式可自动设定季节最佳干发温度*****。使用冷热模式吹干也可以保持秀发的自然光泽。

8 档热力和风速设定



在直观的 LED 面板上，调控 4 档热力和 2 档风速，轻松掌控您的发型。使用“Cool Shot”按钮感受强风爆发，体验打造专业造型必需的专业功能。

能耗降低 25%*****



这款吹风机能耗降低 25%*****，同时提供专业干发和造型效果。

优于 2300 瓦吹风机*****

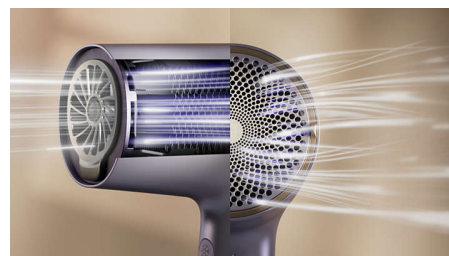

气流、气压和传热的显著改善意味着这款 1800 瓦吹风机与常规 2300 瓦吹风机相比性能更佳。

磁性美发造型集风嘴



可将热风轻松对准您需要的地方。美发造型集风嘴形状纤细，可磁性吸附，完美贴合到位，方便快速打理秀发，处理秀发细节。

规格

技术规格

额定功率: 1800 瓦
马达: 直流

功能

存放挂钩: 1.8 米

服务

2 年全球保修

护发科技

负离子技术: 8 倍负离子, 水离子, 矿物负离子



* 与飞利浦基础款吹风机 BHD002 相比
** 与飞利浦 MoistureProtect HP8280 相比
*** 基于平均 4 分钟的干发时长
**** 与飞利浦 BHD510 相比
***** 基于实验室环境中中等 (40 厘米) 长度的高加索毛
发, 风速和热力设置为最高档。实际效果可能有所差异。
***** 紫外线照射 6 个月后的矿物负离子养护
***** 与 HP8232/20 最高档相比
***** 与飞利浦 MoistureProtect HP8281 相比, 比较最
高档热力和风速下的干发时长
***** 飞利浦 MoistureProtect HP8280 最高档