PHILIPS

Series 7000

All-in-One Trimmer

14 en 1: cara, cabeza y cuerpo

Peine-guía de precisión

Cuchillas autoafilables de acero

Tecnología BeardSense

MG7930/15

Una herramienta, la precisión absoluta

Para la cara, el pelo y el cuerpo

Crea tu look personal con este versátil recortador, que incluye 14 herramientas de calidad para dar forma a tu cara, cabeza y cuerpo. El peine-guía de precisión proporciona un corte uniforme a la longitud exacta que quieras.

Corte preciso y uniforme

- Rendimiento duradero para resultados precisos
- Un recortador que se adapta a tu barba
- Recorte uniforme en una pasada

Diseño versátil para la cara, la cabeza y el cuerpo

- Despídete del vello corporal
- Consigue los detalles que quieres
- Tu corte de pelo en casa
- Todo en uno para la cara, la cabeza y el cuerpo
- Consigue un recorte uniforme y bordes marcados

Calidad y facilidad de uso

- Siempre sabrás cuándo cargarlo
- Fácil de sujetar y usar
- Aguanta 4 semanas con una sola carga*
- Resistencia al agua para un uso cómodo y una limpieza sencilla

Destacados

Peine-guía de precisión

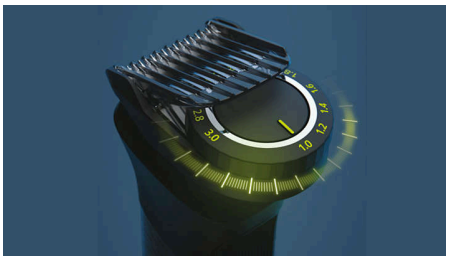

El peine-guía patentado ofrece 11 posiciones de longitud entre 1-3 mm para conseguir un corte uniforme con la longitud exacta que desees.

Cuchillas autoafilables de acero

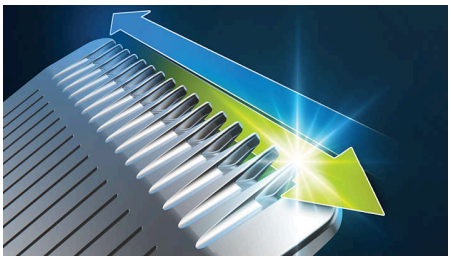

Las cuchillas de acero inoxidable permanecen afiladas como el primer día para ofrecer un rendimiento duradero. No necesitan lubricación.

Tecnología BeardSense

El recortador analiza la densidad de barba de 125 veces por segundo y aumenta la potencia justo cuando lo necesitas para lidiar con barbas densas, tupidas o más largas.

Recortador 14 en 1

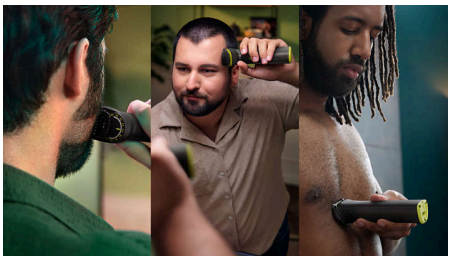

Este recortador todo en uno ofrece 14 herramientas para todas tus necesidades de afeitado. Recorta y perfila cómodamente el vello facial, recorta el pelo y arregla el vello corporal.

Un estilo preciso para la barba

El recortador y su conjunto de peines-guía ofrecen 21 posiciones de longitud de 0,5 a 16 mm en pasos precisos de hasta 0,2 mm para crear estilos de barba de varias longitudes. El diseño estrecho del recortador de precisión facilita la creación de bordes marcados y detalles finos. Limpia las mejillas, la barbilla y el cuello con el recortador metálico para completar tu look.

Afeitado corporal cómodo

Aféitate cómodamente por debajo del cuello con nuestro accesorio de afeitado corporal. Un exclusivo sistema de protección de la piel protege las zonas sensibles mientras te afeitas hasta 0,5 mm de longitud. También puedes recortarte el vello corporal con el peine-guía de fácil montaje.

Corte de pelo sencillo

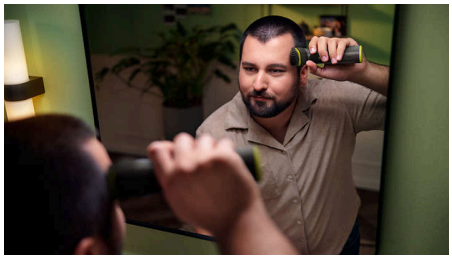

El sistema de peine-guía múltiple del recortador ofrece posiciones de longitud entre 0,5 y 20 mm para ayudarte a crear tu peinado en casa.

Recortador para nariz, orejas y cejas

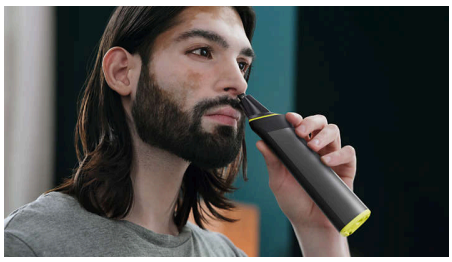

El recortador para nariz y orejas elimina el vello no deseado de forma rápida y segura. Mantén las cejas perfiladas con facilidad gracias al peine-guía específico.

Hasta 120 minutos de funcionamiento

Una potente batería de iones de litio proporciona hasta 120 minutos de funcionamiento con opción de carga rápida en 5 minutos para garantizar larga duración y máxima potencia.

Destacados

100 % impermeable

Este recortador es resistente al agua, por lo que puedes usarlo cómodamente en la ducha y limpiarlo fácilmente bajo el grifo.

Indicador de batería

Un indicador te permite saber el estado de la batería (baja, descargada, cargando o llena) para que nunca te sorprenda una batería vacía en pleno recorte.

Diseño ergonómico de alta calidad

El recortador es fácil de sujetar y maniobrar gracias a su mango de goma ergonómico que brinda comodidad y control superiores.

Especificaciones

Potencia
Tiempo de funcionamiento: Hasta 120 minutos
Tipo de batería: Iones de litio
Carga: 60 minutos, Carga rápida en 5 min
Consumo de energía máximo: 5 V
Voltaje de entrada: 4,5 W
Método de carga: USB-A (no incluye adaptador)

Diseño
Mango: Empuñadura ergonómica de goma

Servicios
Garantía de 2 años

Fácil de usar
Wet & Dry: Se puede usar en la ducha
Pantalla: Indicador de batería baja, Indicador de batería llena, Indicador de carga de la batería
No necesita mantenimiento: No requiere aceite para cuchillas
Carga: Carga USB-A (5 V⎓ / ≥1 A)
Funcionamiento: Uso solo sin cable

Estilismo versátil
Herramientas de estilo: Recortador de acero, Recortador para nariz y orejas, Afeitadora corporal con protector para la piel, Recortador de precisión de acero, Peine-guía de precisión, Peine-guía ajustable de 3-7 mm, Peine-guía ajustable de 9-13 mm, 1 peine-guía para el cabello, 2 peines-guía para el cuerpo, 2 peines-guía para barba corta, Peine-guía para cejas
Accesorios: Funda blanda, Cepillo de limpieza, USB-A (adaptador no incluido)
número de accesorios: 14

Recorte preciso
Rendimiento de corte: Cuchillas autoafilables de acero, Tecnología BeardSense
Corte de precisión: Peine-guía de precisión
Posiciones de longitud: 21 (0,5-16 mm)
Precisión entre cada paso: Hasta 0,2 mm

© 2025 Koninklijke Philips N.V.
Todos los derechos reservados.

Las especificaciones están sujetas a cambios sin previo aviso. Las marcas registradas son propiedad de Koninklijke Philips N.V. o de sus propietarios respectivos.

Fecha de emisión
2025-04-07
Versión: 7.7.1

EAN: 87 20689 01841 8

www.philips.com

* Basado en un recorte del vello facial de 2,3 veces a la semana en sesiones de unos 11,5 minutos.