Philips
LCD-näyttö, jossa
SoftBlue-tekniikka

E Line

24 (näyttö 23,6" / 59,9 cm)
Full HD (1 920 x 1 080)

247E6ESW

SoftBlue-tekniikka

silmien hyvinvoinnin edistämiseen

Suunniteltu juuri sinua varten: uusi tyylikäs Philips E-line -näyttö hyödyntää uutta SoftBlue-tekniikkaa, joka tuottaa upean värikkäät kuvat eikä rasita silmiä.

Elegantti muotoilu

- Tyylikäs ja ohut muotoilu täydentää kodin sisustuksen
- Uudenaikainen kosketusohjaus täydentää muotoilua
- Upea kiiltävä viimeistely tuo tyylikkään lisän sisustukseen

Loistava kuvanlaatu

- SmartControl Lite – helppoon näytön säätöön
- SmartImage Lite helpottaa kuva-asetusten optimointia
- SmartContrast – syvät mustan sävyt
- 16:9 Full HD -näyttö takaa tarkat yksityiskohdat
- IPS-ADS-laajakuvatekniikalla tarkka kuva ja värit
- SoftBlue-tekniikka suojaa silmiä ja pitää värit kirkkaina

Ympäristön hyväksi päivästä toiseen.

- Ympäristöä säästävät materiaalit täyttävät kansainväliset standardit
- Ympäristöystävällinen näyttö ei sisällä elohopeaa
- Alhainen virrankulutus säästää energiakuluissa

PHILIPS

LCD-näyttö, jossa SoftBlue-tekniikka
E Line 24 (näyttö 23,6" / 59,9 cm), Full HD (1 920 x 1 080)

247E6ESW/00

Kohokohdat

SoftBlue-tekniikka

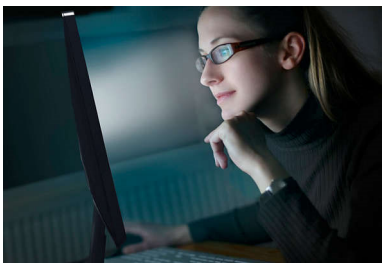

SoftBlue-LED-tekniikka hyödyntää älykästä teknologiaa. Se vähentää haitallisia sinisiä valoaaltoja näytön värien tai kuvan laadusta tinkimättä. SoftBlue on kansainvälisen TUV Rheinland -tarkastusyrityksen sertifioima LED-tekniikka, joka tutkitusti vähentää haitallista sinistä valoa.

IPS-ADS-tekniikka

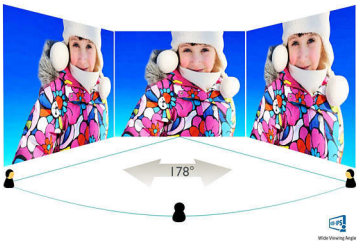

IPS-ADS-näyttöjen edistyksellisen tekniikan ansiosta saat erittäin laajat 178/178 asteen katselukulmat, jotka mahdollistavat näytön katsomisen lähes mistä tahansa katselusuunnasta. Tavanomaisista TN-näytöistä poiketen IPS-ADS-näyttöjen kuva on erittäin terävä ja värit elävät. Niinpä ne ovat ihanteellisia valokuvien ja elokuvien katseluun, internetin selaamiseen sekä tarkkaa värien erottelua ja yhtenäistä kirkkautta vaativien ammattisovellusten käyttöön.

16:9 Full HD -näyttö

Kuvanlaatu vaikuttaa katseluelämykseen. Tavalliset näytöt tuottavat kelvollista kuvaa, mutta miksi tyytyä siihen, kun voi nauttia yksityiskohtaisesta tarkkuudesta, kirkkaista sävyistä, upeasta kontrastista ja realistisista väreistä tehostetun Full HD 1920 x 1080 -tarkkuuden ansiosta.

SmartImage Lite

SmartImage Lite on Philipsin kehittämä, alan johtava tekniikka, joka analysoi näytöllä näkyvää sisältöä. Valitsemasi toiminnon mukaan SmartImage Lite tehostaa näytön suorituskykyä dynaamisesti parantamalla kuvatarkkuutta, värien kylläisyyttä ja kuvien ja videokuvan tarkkuutta – kaikki tämä reaaliajassa yhdellä painikkeen painalluksella.

SmartControl Lite

SmartControl Lite on uuden sukupolven näytönhallintaohjelmiston 3D-kuvakeperustainen käyttöliittymä. Siinä käyttäjä voi hienosäätää hiirellä useimpia näytön parametreja, kuten väri, kirkkaus, näytön kalibrointi, multimedia ja tunnusten hallinta.

SmartContrast

SmartContrast on Philipsin tekniikka, joka analysoi tarkastelemasi sisällön, säätää värit automaattisesti ja ohjaa taustavalon voimakkuutta digitaalisen kuvan ja videon kontrastin tehostamiseksi dynaamisesti, kun peleissä on tummia värisävyjä. Kun säästötila on valittuna, kontrasti ja taustavalo muuttuvat täydellisiksi toimistosovelluksia varten ja virrankulutuksen vähentämiseksi.

Ohut muotoilu

Tyylikäs ja ohut muotoilu täydentää kodin sisustuksen

Uudenaikainen kosketusohjaus

Kosketusohjaimet ovat älykkäitä, kosketusherkkiä kuvakkeita, jotka korvaavat ulkonevat painikkeet. Niillä käyttäjä voi säätää näyttöä tarpeen mukaan. Modernit kosketusohjaimet reagoivat kevyimpäänkin kosketukseen.

Alhainen virrankulutus

Alhainen virrankulutus säästää energiakuluissa

Ei sisällä elohopeaa

Philipsin näytöt, joissa on LED-taustavalo, eivät sisällä elohopeaa, joka kuuluu luonnon myrkyllisimpiin aineisiin ja vaikuttaa ihmisiin ja eläimiin. Siksi näyttö on ympäristöystävällisempi koko elinkaarensa ajan aina valmistuksesta hävittämiseen.

Ympäristöä säästävät materiaalit

”Philips on sitoutunut käyttämään ympäristöystävällisiä materiaaleja koko näyttövalikoimassaan. Runkojen muoviosat, alustojen metalliosat ja pakkausmateriaalit valmistetaan 100 % kierrätettävistä materiaaleista. Tietyissä malleissa jopa 65 % valmistusmateriaalista on kuluttajien kierrättämää muovia. RoHS-standardien tiukka noudattaminen takaa tuntuvia vähennyksiä myrkyllisten aineiden (kuten lyijy) käytössä, tai niitä ei ole lainkaan. CCFL-taustavalaistujen näyttöjen elohopeapitoisuutta on tuntuvasti vähennetty ja LED-taustavalaistut näytöt ovat elohopeattomia. Lisätietoja saat osoitteesta http://www.asimpleswitch.com/global/

Upea kiiltävä pinta

Upea kiiltävä viimeistely tuo tyylikkään lisän sisustukseen

SoftBlue Technology · Wide Viewing Angle · Full HD 1080p · SmartImage Lite · SmartControl lite · Touch control · Hg Free · Full HD 1080p · 20,000,000:1 SmartContrast · LED

LCD-näyttö, jossa SoftBlue-tekniikka
E Line 24 (näyttö 23,6" / 59,9 cm), Full HD (1 920 x 1 080)

247E6ESW/00

Tekniset tiedot

Yhdistettävyys
- Signaalitulo: VGA (analoginen), DVI-D (digitaalinen, HDCP)
- Synkronointitulo: Separate Sync, Sync on Green

Kuva/näyttö
- Näytön koko: 23,6 tuumaa / 59,9 cm
- Kuvasuhde: 16:9
- LCD-paneeli: IPS-ADS LCD
- Taustavalo: W-LED-järjestelmä
- Kuvapistetiheys: 0,2715 x 0,2715 mm
- Erinomainen tarkkuus: 1 920 x 1 080, 60 Hz
- Kirkkaus: 250 cd/m²
- Näyttövärit: 16,7 miljoonaa
- Kontrastisuhde (tav.): 1 000:1
- SmartContrast: 20 000 000:1
- Vasteaika (tyypillinen): 5 ms (harmaa–harmaa)*
- Katselukulma: 178° (H) / 178° (V), C/R >10
- Kuvanparannus: SmartImage Lite
- Katselualue: 521,28 (V) x 293,22 (P)
- Pyyhkäisytaajuus: 30–83 kHz (vaaka) / 56–75 Hz (pysty)
- sRGB
- SoftBlue

Helppokäyttöisyys
- Plug & Play -yhteensopiva: DDC/CI, Mac OS X, sRGB, Windows 7, Windows 8
- Kätevä käyttö: Virtakytkin, Valikko, 4:3 / Laajakuva, Tulo, SmartImage Lite
- Näyttökielet: portugali (Brasilian), tšekki, hollanti, englanti, suomi, ranska, saksa, kreikka, unkari, italia, japani, korea, puola, portugali, venäjä, kiina (yksinkertaistettu), espanja, ruotsi, kiina (perint.), turkki, ukraina
- Muut käyttömukavuusominaisuudet: Kensington-lukko

Teline
- Kallistuma: –5/20 astetta

Virta
- Virtalähde: Ulkoinen, 100–240 VAC, 50-60 Hz
- Sammutettuna: 0,3 W (tav.)
- Käynnissä: 14,74 W (tav.) (EnergyStar 6.0 - testitapa)
- Valmiustilassa: 0,5 W (tav.)
- Virran merkkivalo: Käyttö – valkoinen, Valmiustila – valkoinen (vilkkuu)

Mitat
- Tuote ja jalusta (mm): 561 x 429 x 212 mm
- Pakkaus millimetreinä (L x K x S): 598 x 490 x 100 mm
- Tuote ilman jalustaa (mm): 561 x 347 x 43 mm

Paino
- Tuote ja pakkaus (kg): 4,90 kg
- Tuote ja jalusta (kg): 3,65 kg
- Tuote ilman jalustaa (kg): 3,27 kg

Käyttöolosuhteet
- Korkeus merenpinnasta: Käyttö: 3 658 m, säilytys: 12 192 m
- Käyttölämpötila: 0 °C – 40 °C °C
- MTBF: 30 000 tuntia
- Suhteellinen kosteus: 20 % -80 %
- Varastointilämpötila: –20 °C – 60 °C °C

Kestävä kehitys
- Ympäristö ja energia: EnergyStar 6.0, RoHS, Ei sisällä elohopeaa
- Kierrätettävä pakkausmateriaali: 100 %

Standardit
- Säännöstenmukaiset hyväksynnät: BSMI, CE-hyväksytty, cETLus, FCC-luokka B, GOST, PSB, SASO, SEMKO, TUV/ISO9241-307, WEEE, CU-EAC, KUCAS

Kaappi
- Väri: Valkaisu
- Viimeistely: Kiiltävä

Julkaisupäivä 2024-04-28

Versio: 5.0.1

EAN: 87 12581 73130 4

© 2024 Koninklijke Philips N.V.
Kaikki oikeudet pidätetään.

Tiedot voivat muuttua ilman erillistä ilmoitusta. Tavaramerkit ovat Koninklijke Philips N.V:n tai omistajiensa omaisuutta.

www.philips.com

* Vasteaika on SmartResponsen mukainen