

Philips
LCD monitor

E Line

22 (dijagonala 21,5" / 54,6 cm)
Full HD (1920 x 1080)

227E7QDSB



Živopisne boje, oštri detalji

u elegantnom dizajnu

Ovaj briljantni široki monitor pruža živopisne boje i oštre detalje u dizajnu nadahnutom elegancijom pa će osvježiti svaki dom ili ured.

Elegantan dizajn

- Elegantan, tanak dizajn nadopunjuje vaš dom
- Tipka za prebacivanje u izborniku EasySelect omogućava brzi pristup izborniku na zaslonu
- Stapa se s prostorom zahvaljujući uskom okviru od ruba do ruba

Vrhunska kvaliteta slike

- SmartImage Lite za jednostavnu optimizaciju postavki slike
- SmartContrast za duboke razine crne
- Full HD zaslon formata 16:9 za oštre slike bogate pojedinostima
- Manje umaranje očiju uz tehnologiju Flicker-free
- AH-IPS zaslon osigurava prikaz sjajnih slika pri širokim kutovima gledanja

Doživite prožimajuće multimedijske sadržaje

- Tehnologija MHL za uživanje u mobilnom sadržaju na velikom zaslonu

Svaki dan mislimo na prirodu

- Ekološki prihvatljiv zaslon koji ne sadrži živu
- Mala potrošnja energije znači manje račune za struju

PHILIPS

LCD monitor
E Line 22 (dijagonala 21,5" / 54,6 cm), Full HD (1920 x 1080)

227E7QDSB/00

Istaknute znač.

Tehnologija AH-IPS

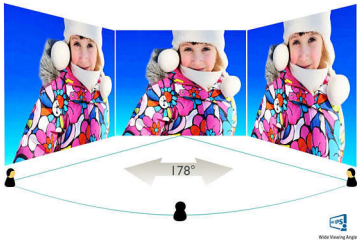

AH-IPS zasloni koriste naprednu tehnologiju koja omogućava izuzetno širok kut gledanja od 178/178 stupnjeva, što znači da se zaslon može gledati iz gotovo bilo kojeg kuta. Za razliku od standardnih zaslon s TN matricom, AH-IPS zasloni pružaju nevjerojatno čistu sliku živopisnih boja, što ih čini idealnima za prikaz fotografija, filmova i pretraživanje interneta, ali i za profesionalne primjene koje zahtijevaju preciznost boja i dosljednu svjetlinu u svakom trenutku.

Full HD zaslon formata 16:9



Kvaliteta slike je važna. Obični zasloni pružaju kvalitetu, ali očekujete više. Ovaj zaslon odlikuje poboljšana Full HD 1920 x 1080 rezolucija. Zahvaljujući Full HD rezoluciji za oštre detalje u kombinaciji s visokom svjetlinom, nevjerojatnim kontrastom i realističnim bojama, slika je iznimno vjerna.

Tehnologija Flicker-free



Uslijed načina kontrole svjetline kod zaslon s LED pozadinskim osvjetljenje, neki korisnici

iskusit će treperenje zaslona koje uzrokuje umor očiju. Tehnologija Flicker-free tvrtke Philips primjenjuje novo rješenje za regulaciju svjetline i smanjenje treperenja radi ugodnijeg gledanja.

SmartContrast



SmartContrast je tehnologija tvrtke Philips koja omogućava analizu sadržaja koje prikazujete, automatski prilagođavajući boje i kontrolirajući intenzitet pozadinskog osvjetljenja radi dinamičkog poboljšanja kontrasta te postizanja najboljih digitalnih slika i videozapisa ili upotrebu prilikom igranja igri u kojima se prikazuju tamne nijanse. Kada se odabere ekonomični način rada, kontrast se prilagođava, a pozadinsko osvjetljenje precizno prilagođava radi postizanja odgovarajućeg prikaza svakodnevnih uredskih aplikacija i manju potrošnju energije.

SmartImage Lite

SmartImage Lite je ekskluzivna, najnovija tehnologija tvrtke Philips kojom se analizira sadržaj prikazan na vašem zaslonu. Na temelju odabranog scenarija, SmartImage Lite dinamički će poboljšati kontrast, zasićenost boje i oštrinu slika i videozapisa za vrhunski prikaz slike — sve u stvarnom vremenu, pritiskom jedne tipke.

Iznimno uski rubovi



Novi zasloni tvrtke Philips imaju iznimno uske rubove koji osiguravaju minimalnu

neiskorištenu površinu i maksimalnu veličinu prikaza. Naročito su pogodni za vodoravno kombiniranje više zaslon ili formiranje velikih komponentnih zaslon za igre, grafički dizajn i profesionalne primjene; uz zaslon s iznimno tankim rubom imat ćete osjećaj kao da koristite jedan veliki zaslon.

Tipka za prebacivanje u izborniku EasySelect

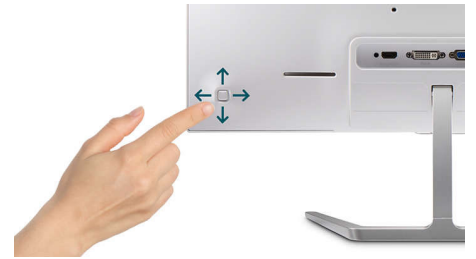

Diskretno postavljena tipka za prebacivanje u izborniku EasySelect omogućava brza i jednostavna podešavanja postavki zaslon u izborniku na zaslonu.

Tanak dizajn

Elegantan, tanak dizajn nadopunjuje vaš dom

Tehnologija MHL



Mobile High Definition Link (MHL, mobilna veza visoke rezolucije) mobilno je audio/video sučelje za izravno povezivanje mobilnih telefona i drugih prijenosnih uređaja sa zaslonima visoke rezolucije. Pomoću opcjskog MHL kabela možete jednostavno povezati svoj mobilni uređaj s tehnologijom MHL i veliki Philips MHL zaslon i gledati kako će vaši HD videozapisi zaživjeti popraćeni digitalnim zvukom. Sada možete uživati u igrama, fotografijama, filmovima i drugim aplikacijama s mobitela na velikom zaslonu, a istovremeno i puniti svoj mobilni uređaj, zahvaljujući čemu nikada u ključnom trenutku nećete ostati bez napajanja.



Specifikacije

Mogućnost povezivanja

- Signalni ulaz: VGA (analogni), DVI-D (digitalni, HDCP), MHL-HDMI (digitalni, HDCP)
- Ulaz sinkronizacije: Odvojena sinkronizacija, Sync on Green
- Audio (ulaz/izlaz): HDMI audio izlaz

Slika/Prikaz

- Veličina ploče: 21,5 inča/54,6 cm
- Omjer širine i visine: 16:9
- Vrsta LCD zaslona: AH-IPS LCD
- Vrsta pozadinskog osvijetljenja: W-LED sustav
- Razmak piksela: 0,248 x 0,248 mm
- Optimalna rezolucija: 1920 x 1080 pri 60 Hz
- Svjetlina: 250 cd/m²
- Boje zaslona: 16,7 M
- Omjer kontrasta (uobičajeno): 1000:1
- SmartContrast: 20 000 000:1
- Vrijeme odziva (uobičajeno): 14 (od sive do sive) ms
- Kut gledanja: 178° (V)/178° (O), @ C/R > 10
- Napredne značajke slike: SmartImage Lite
- Efektivno područje pregleda: 476,06 (V) x 267,79 (O)
- Frekvencija skeniranja: 30 – 83 kHz (V)/56 – 76 Hz (O)
- sRGB
- SmartResponse (uobičajeno): 5 (od sive do sive) ms
- MHL: 1080P pri 30 Hz
- Bez titranja

Praktičnost

- Kompatibilnost za Plug & Play: DDC/CI, Mac OS X, sRGB, Windows 8.1 / 8 / 7
- Praktične značajke: Uključeno/isključeno, Izbornik, Glasnoća (HDMI audio izlaz), Ulaz, SmartImage Lite
- OSD jezici: Portugalski (Brazil), Češki, Nizozemski, Engleski, Finski, Francuski, Njemački, Grčki, Mađarski, Talijanski, Japanski, Korejski, Poljski, Portugalski, Ruski, Pojednostavljeni kineski, Španjolski, Švedski, Tradicionalni kineski, Turski, Ukrajinski
- Dodatne pogodnosti: Kensington brava, VESA stalak (100 x 100 mm)

Postavljen uz zid

- Nagib: -5/20 stupanj

Napajanje

- Izvor napajanja: Vanjska, 100 – 240 V AC, 50 – 60 Hz
- Isključeno: 0,3 W (tip.)
- Uključeno: 17,04 W (uobičajeno) (metoda ispitivanja EnergyStar 6.0)
- Stanje pripravnosti: 0,5 W (tip.)
- LED indikator napajanja: Tijekom rada – bijela, Način rada pripravnosti – bijela (bljeska)

Dimenzije

- Proizvod s postoljem (mm): 499 x 398 x 213 mm
- Pakiranje u mm (Š x V x D): 567 x 455 x 124 mm
- Proizvod bez postolja (mm): 499 x 306 x 50 mm

Težina

- Proizvod s ambalažom (kg): 4,85 kg
- Proizvod s postoljem (kg): 2,96 kg
- Proizvod bez postolja (kg): 2,71 kg

Uvjeti rada

- Nadmorska visina: Tijekom rada: +12.000 stopa (3.658 m), Kada ne radi: +40.000 stopa (12.192 m)
- Raspon temperature (rada): 0 °C do 40 °C °C
- MTBF: 50.000 (bez pozadinskog osvijetljenja) sat(i)
- Relativna vlažnost: 20 % – 80 %
- Raspon temperature (skladištenje): -20 °C do 60 °C °C

Održivost

- Okoliš i energija: EnergyStar 6.0, RoHS, Ne sadrži živu
- Ambalaža se može reciklirati: 100 %

Sukladnost i standardi

- Propisi i odobrenja: CE oznaka, FCC, klasa B, VCCI, C oznaka, CECP, CU, SASO, KUCAS, cETLus, TUV/ISO9241-307, EPA, WEEE, PSB, Certifikat TCO

Kućište

- Boja: Crna
- Završna obrada: Sjajno



Datum izdavanja
2024-04-19

Versija: 2.0.1

EAN: 87 12581 73949 2

© 2024 Koninklijke Philips N.V.
Sva prava pridržana.

Specifikacije su podložne promjeni bez prethodne obavijesti. Trgovačke marke su u vlasništvu tvrtke Koninklijke Philips N.V. ili njihovih odgovarajućih vlasnika.

www.philips.com

* Ovaj monitor tvrtke Philips ima MHL certifikat. Međutim, u slučaju da se vaš MHL uređaj ispravno ne poveže ili ne radi, provjerite odjeljak s čestim pitanjima za MHL uređaj ili se obratite izravno dobavljaču. Pravila proizvođača uređaja možda nalažu kupnju posebnog MHL kabela ili adaptera njihove robne marke kako bi se osigurao odgovarajući rad

* Zahtijeva opcionalni MHL certificiran mobilni uređaj i MHL kabel (nije u kompletu). Kompatibilnost provjerite kod dobavljača MHL uređaja.

* Stanje pripravnosti/isključivanje uštede energije za ErP nije primjenjivo za funkciju MHL punjenja

* Cijeli popis proizvođača koji podržavaju MHL možete pronaći na web-stranici www.mhlconsortium.org

* Riječ/zaštitni znak "AH-IPS" i srodni tehnološki patenti pripadaju svojim odgovarajućim vlasnicima.

* Smart vrijeme reakcije je optimalna vrijednost dobivena ispitivanjem GtG ili GtG (C/B).