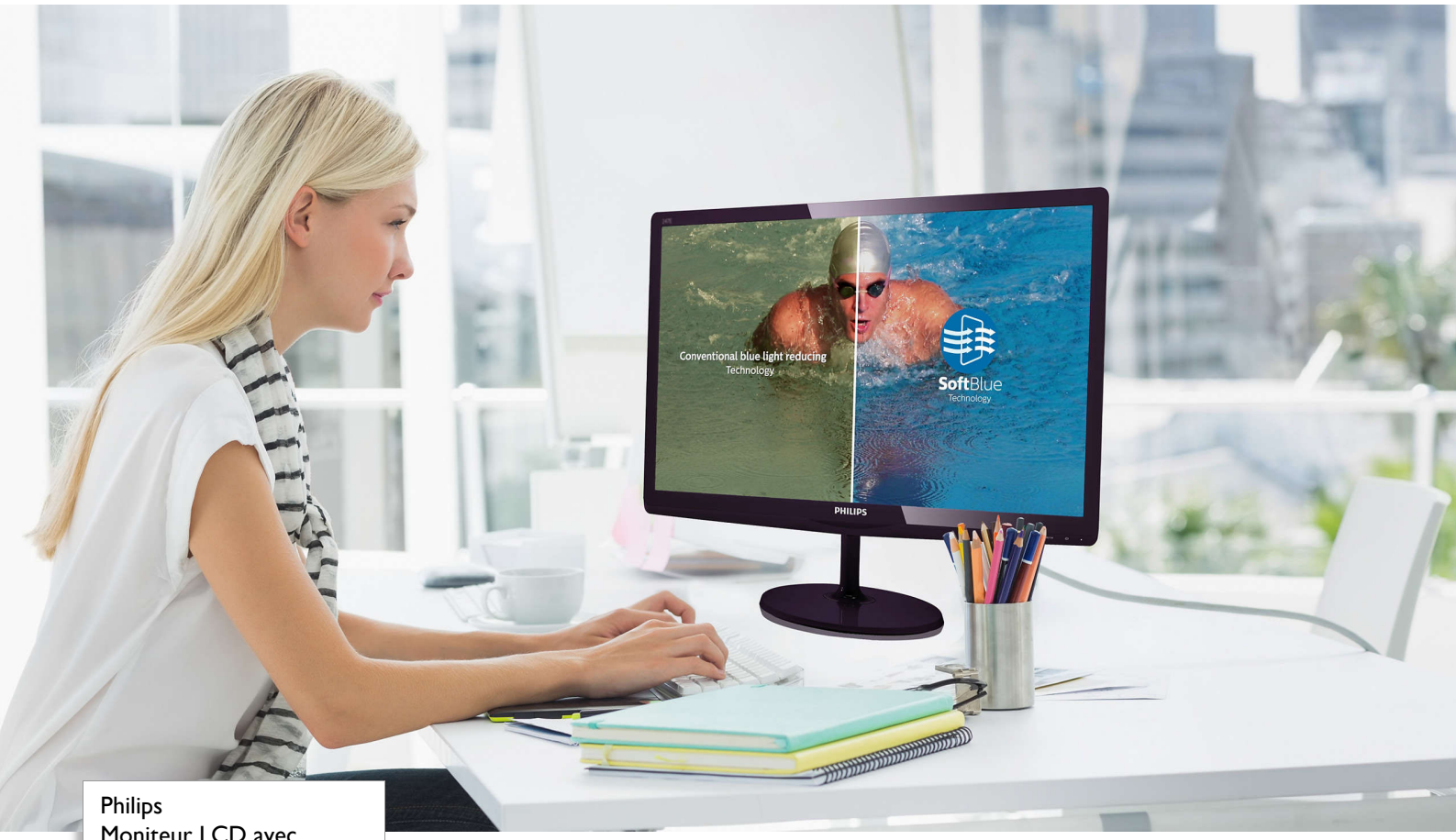

Philips
Moniteur LCD avec
technologie SoftBlue

E-line

27" (68,6 cm)
Full HD (1 920 x 1 080)

277E6EDAD

Technologie SoftBlue

développé pour votre bien-être oculaire

Conçu pour vous : cet élégant nouveau moniteur Philips E-line est doté de la nouvelle technologie SoftBlue, pour des images aux couleurs éclatantes et des yeux préservés.

Design élégant

- Design élégant, compact et soigné pour agrémenter votre intérieur
- Touches tactiles parfaitement adaptées au design moderne
- Fantastique finition brillante embellissant votre intérieur

Qualité d'image exceptionnelle

- SmartControl Lite, pour un réglage facile et rapide de l'affichage
- SmartImage Lite pour une qualité d'image facilement optimisée
- SmartContrast pour des détails de noir profonds
- Écran Full HD 16/9 pour des images nettes et détaillées
- Technologie IPS-ADS grand angle pour des images et couleurs précises
- La technologie SoftBlue préserve les yeux et les couleurs

Une expérience multimédia immersive

- Technologie MHL pour bénéficier de contenus mobiles sur grand écran
- Enceintes stéréo intégrées pour du pur multimédia

PHILIPS

Moniteur LCD avec technologie SoftBlue
E-line 27" (68,6 cm), Full HD (1 920 x 1 080)

277E6EDAD/00

Points forts

Technologie SoftBlue

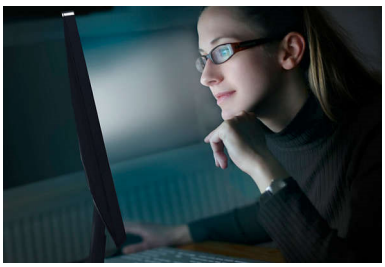

SoftBlue LED utilise une technologie intelligente pour réduire la lumière bleue à courte longueur d'onde nocive sans altérer la couleur ou l'image affichées par l'écran. L'institut de tests international TÜV Rheinland a confirmé que la technologie SoftBlue LED réduisait la lumière bleue nocive.

Technologie IPS-ADS

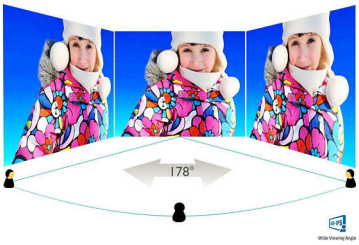

Les écrans IPS-ADS utilisent une technologie avancée qui élargit l'angle de vue à 178/178 degrés, ce qui permet de regarder l'écran depuis quasiment n'importe quel angle. Contrairement aux dalles traditionnelles, les écrans IPS-ADS produisent des images incroyablement nettes aux couleurs éclatantes, idéales pour les photos, les vidéos, la navigation Web, mais aussi pour les applications professionnelles qui nécessitent des couleurs fidèles et une luminosité constante en permanence.

Écran Full HD 16/9

Cet écran Full HD offre une résolution écran large haute définition de 1920 x 1080p. Il s'agit de la résolution la plus importante prise en charge par les sources HD, qui garantit des images d'une qualité optimale. Grâce à sa technologie évolutive, cet écran prend en charge les signaux 1080p provenant de tout type de source, y compris Blu-ray et d'autres consoles de jeux HD avancées. Le traitement du signal est optimisé pour accepter et traiter une qualité de signal et de résolution très élevée. Vous bénéficiez d'images ultranettes, sans scintillement, à la luminosité et aux couleurs parfaites.

SmartImage Lite

SmartImage Lite est une technologie de pointe propriétaire de Philips permettant d'analyser le contenu affiché à l'écran. Sur la base d'un scénario, SmartImage améliore de manière dynamique le contraste, la saturation, la netteté des images et vidéos pour une qualité d'affichage optimale, le tout en temps réel sur simple pression d'une touche.

SmartControl Lite

SmartControl Lite est le logiciel de commande de moniteur avec interface utilisateur graphique basée sur icônes 3D nouvelle génération. Il permet aux utilisateurs de régler à l'aide de la souris la plupart des paramètres du moniteur tels que la couleur, la luminosité, le calibrage de l'écran, les fonctions multimédias, la gestion des identifiants, etc.

SmartContrast

SmartContrast est une technologie Philips qui analyse le contenu que vous affichez en ajustant automatiquement les couleurs et en contrôlant l'intensité du rétroéclairage de façon à améliorer le contraste. Elle permet ainsi d'obtenir des images et vidéos numériques de meilleure qualité et de mieux apprécier les jeux vidéo aux tonalités sombres. En mode Économie, le contraste et le rétroéclairage sont ajustés pour un affichage optimal des applications de bureau courantes avec une consommation d'énergie réduite au minimum.

Touches tactiles

Les touches tactiles sont des icônes tactiles intelligentes qui remplacent les boutons saillants et vous permettent de régler le moniteur à votre convenance. Sensibles au moindre contact, les touches tactiles donnent à votre moniteur un aspect moderne.

SoftBlue Technology | Wide Viewing Angle | Full HD 1080p | SmartImage Lite | SmartControl lite | Touch control | MHL | Built-in Speaker | Built-in Speaker

Moniteur LCD avec technologie SoftBlue
E-line 27" (68,6 cm), Full HD (1 920 x 1 080)

277E6EDAD/00

Caractéristiques

Connectivité
- Entrée de signal: VGA (analogique), DVI-D (HDCP numérique), MHL-HDMI (numérique, HDCP)
- Entrée de sync.: Synchronisation séparée, Synchronisation (vert)
- Audio (entrée/sortie): Entrée audio PC, Sortie casque

Image/affichage
- Taille de la dalle: 27 pouces/68,6 cm
- Format d'image: 16/9
- Type d'écran LCD: LCD IPS-ADS
- Type de rétroéclairage: Système W-LED
- Taille des pixels: 0,311 x 0,311 mm
- Résolution optimale: 1920 x 1080 à 60 Hz
- Luminosité: 300 cd/m²
- Couleurs d'affichage: 16,7 M
- Niveau de contraste (standard): 1 000:1
- SmartContrast: 20 000 000:1
- Temps de réponse (standard): 5 ms (gris à gris)*
- Angle de vision: 178° (H) / 178° (V), - C/R > 10
- Amélioration de l'image: SmartImage Lite
- Zone de visualisation efficace: 597,89 (H) x 336,31 (V)
- Fréquence de balayage: 30 - 83 kHz (H) / 56 -75 Hz (V)
- sRGB
- MHL: 1080p à 60 Hz
- SoftBlue

Praticité
- Haut-parleurs intégrés: 2 x 3 W
- Compatibilité Plug & Play: DDC/CI, Mac OS X, sRGB, Windows 7, Windows 8
- Confort d'utilisation: Marche/arrêt, Menu, Volume, Entrée, SmartImage Lite
- Langues OSD: Portugais brésilien, Tchèque, Néerlandais, Anglais, Finnois, Français, Allemand, Grec, Hongrois, Italien, Japonais, Coréen, Polonais, Portugais, Russe, Chinois simplifié, Espagnol, Suédois, Chinois traditionnel, Turc, Ukrainien
- Autres fonctionnalités: Verrou Kensington

Statif
- Inclinaison: -5/20 degrés

Alimentation
- Alimentation électrique: Externe, 100-240 V CA, 50-60 Hz
- Mode d'arrêt: 0,3 W (typ.)
- En mode de fonctionnement: 18,44 W (typ.) (méthode de test EnergyStar 6.0)
- Mode veille: 0,5 W (typ.)
- Voyant d'alimentation: Fonctionnement - blanc, Mode veille - blanc (clignotant)

Dimensions
- Produit avec support (mm): 640 x 478 x 235 millimètre
- Emballage en mm (l x H x P): 682 x 542 x 109 millimètre
- Produit sans support (mm): 640 x 394 x 48 millimètre

Poids
- Produit avec emballage (kg): 6,86 kg
- Produit avec support (kg): 5,42 kg
- Produit sans support (kg): 5,17 kg

Conditions de fonctionnement
- Altitude: Fonctionnement : +3 658 m (12 000 pieds), arrêt : +12 192 m (40 000 pieds)
- Température de fonctionnement: 0 °C à 40 °C °C
- MTBF: 30 000 heure(s)
- Humidité relative: 20 %-80 %
- Température de stockage: -20 °C à 60 °C °C

Développement durable
- Environnement et énergie: EnergyStar 6.0, LUSD, Sans mercure
- Emballage recyclable: 100 %

Conformité et normes
- Approbations de conformité: BSMI, Marquage « CE », cETLus, FCC Classe B, GOST, PSB, SASO, SEMKO, TUV/ISO9241-307, WEEE

Boîtier
- Couleur: Black cherry
- Terminer: Glossy

Contenu de l'emballage
- Câbles: VGA, DVI, HDMI, Audio, alimentation
- Moniteur avec pied
- Manuel d'utilisation

Date de publication
2024-04-24

Version: 5.0.1

EAN: 87 12581 73142 7

© 2024 Koninklijke Philips N.V.
Tous droits réservés.

Les caractéristiques sont sujettes à modification sans préavis. Les marques commerciales sont la propriété de Koninklijke Philips N.V. ou de leurs détenteurs respectifs.

www.philips.com

* Cet écran Philips est certifié MHL. Toutefois, si votre appareil MHL ne se connecte pas ou ne fonctionne pas correctement, consultez la FAQ de l'appareil MHL ou renseignez-vous auprès du revendeur pour plus d'informations. La politique du fabricant de votre appareil peut nécessiter l'achat du câble ou de l'adaptateur MHL spécifique à leur marque pour un fonctionnement optimal.
* Nécessite un appareil mobile certifié MHL et un câble MHL (non inclus). Renseignez-vous sur la compatibilité de l'appareil MHL auprès du revendeur.
* L'économie d'énergie en mode veille/arrêt de la directive ErP n'est pas applicable à la fonction de charge MHL.
* Pour la liste complète de produits MHL, visitez www.mhlconsortium.org
* La marque/marque commerciale « IPS » et les brevets associés portant sur des technologies appartiennent à leurs propriétaires respectifs.
* Temps de réponse égal à SmartResponse