Philips
Monitor LCD cu Ultra Wide-Color

E Line
27" (68,6 cm)
1920 x 1080 (Full HD)

276E7QDSW

Culori vibrante, realiste

cu un design elegant

Acest afişaj excepţional cu unghi de vizualizare larg şi Ultra Wide-Color oferă culori realiste într-un design elegant, pentru o prezentare luminoasă şi clară în orice birou sau casă.

Design elegant
- Design suplu şi elegant care completează decorul locuinţei
- Finisajul strălucitor superb conferă un element de decor casei tale
- Tasta de comutare meniu EasySelect pentru acces rapid la meniul de pe ecran

Bucuraţi-vă de o experienţă multimedia captivantă
- Tehnologie MHL pentru a vă bucura de conţinutul mobil pe un ecran mare

Calitate superbă a imaginii
- SmartImage Lite pentru setări de imagine uşor de optimizat
- SmartContrast pentru detalii ale nivelului de negru intens
- Afişaj 16:9 Full HD pentru imagini clare şi detaliate
- Oboseala ochilor redusă cu tehnologia fără scintilaţii
- Tehnologie extralată PLS LED pentru acurateţea culorilor şi a imaginii
- Gamă de culori mai largă Ultra Wide-Color pentru o imagine vie

PHILIPS

Monitor LCD cu Ultra Wide-Color
E Line 27" (68,6 cm), 1920 x 1080 (Full HD)

276E7QDSW/01

Repere

Tehnologie Ultra Wide-Color

Tehnologia Ultra Wide-Color asigură un spectru mai mare de culoare pentru o imagine mai luminoasă. Gama de culori mai largă Ultra Wide-Color produce nuanţe de verde cu aspect mai natural şi tonuri intense de roşu şi albastru. Adu la viaţă divertismentul media, imaginile şi chiar productivitatea şi culorile vii cu tehnologia Ultra Wide-Color.

Tehnologie PLS

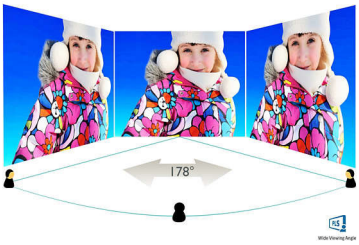

Afişajele PLS utilizează o tehnologie avansată care vă oferă unghiuri extralargi de vizualizare de 178/178 de grade, făcând posibilă vizualizarea afişajului din aproape orice unghi – chiar şi în modul pivot la 90 de grade! Spre deosebire de panourile TN standard, afişajele PLS vă oferă imagini remarcabil de clare în culori vii, ceea ce le face ideale nu numai pentru vizualizarea de fotografii, filme şi pentru navigarea pe Web, dar şi pentru aplicaţii profesionale care necesită un nivel înalt de acurateţe a culorilor şi luminozitate uniformă în orice moment.

Afişaj 16:9 Full HD

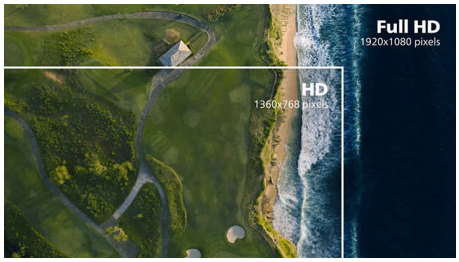

Calitatea imaginii contează. Afişajele obişnuite oferă calitate, dar îţi doreşti mai mult. Acest afişaj are rezoluţie Full HD 1920 x 1080. Cu Full HD pentru detalii clare îmbinate cu luminozitate mare, contrast incredibil şi culori realiste care compun o imagine reală.

Tehnologie fără scintilaţii

Datorită modului în care luminozitatea este controlată în ecranele cu LED-uri şi iluminare de fundal, unii utilizatori experimentează scintilaţii pe ecranele lor, ceea ce cauzează oboseala ochilor. Tehnologia fără scintilaţii de la Philips aplică o nouă soluţie pentru a regla luminozitatea şi a reduce şi mai mult scintilaţiile pentru o vizualizare mai confortabilă.

SmartContrast

SmartContrast este o tehnologie Philips care analizează conţinutul pe care îl afişaţi, reglând automat culorile şi controlând intensitatea luminii de fundal pentru îmbunătăţirea dinamică a contrastului, în vederea obţinerii celor mai bune imagini digitale şi clipuri video sau pentru jocurile în care sunt afişate nuanţe întunecate. La selectarea modului Economic, contrastul este ajustat, iar iluminarea de fundal este reglată fin pentru afişarea precisă a aplicaţiilor zilnice de birou şi pentru un consum redus de energie.

SmartImage Lite

SmartImage Lite este o combinaţie exclusivă de tehnologii Philips de vârf care analizează conţinutul afişat pe ecran. Pe baza scenariului pe care îl selectaţi, SmartImage Lite îmbunătăţeşte dinamic contrastul, saturaţia culorilor, definiţia imaginilor şi clipurile video, pentru performante de afişare de excepţie – totul în timp real, prin apăsarea unui singur buton.

Tastă de comutare meniu EasySelect

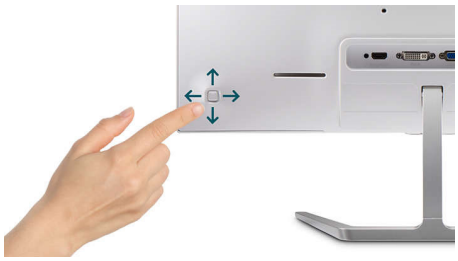

Tasta de comutare meniu EasySelect, cu locaţie discretă, îţi permite să faci reglaje rapide şi simple ale setărilor monitorului din meniul afişajului de pe ecran.

Ultra Wide Color · Wide Viewing Angle · Full HD 1080p · Flicker-free · SmartImage Lite · EasySelect · MHL · SmartImage Lite · HDMI

Monitor LCD cu Ultra Wide-Color
E Line 27" (68,6 cm), 1920 x 1080 (Full HD)

276E7QDSW/01

Specificaţii

Conectivitate
- Intrare semnal: VGA (analogic), DVI-D (digital, HDCP), MHL-HDMI (digital, HDCP)
- Intrare sincronizare: Sincronizare separată, Sincronizare la verde
- Intrare/ieşire audio: Ieşire audio HDMI

Imagine/Ecran
- Dimensiune ecran: 27 inch / 68,6 cm
- Raport lungime/lăţime: 16:9
- Tip de ecran LCD: LCD PLS
- Tip de iluminare de fundal: Sistem W-LED
- Dimensiune pixel: 0,311 x 0,311 mm
- Rezoluţie optimă: 1920 x 1080 la 60 Hz
- Luminozitate: 250 cd/m²
- Culori afişaj: 16,7 m
- Gamă de culori (tipică): NTSC 104,4 % (CIE1976)*
- Raport de contrast (nominal): 1000:1
- SmartContrast: 20.000.000:1
- Timp de răspuns (nominal): 5 ms (gri-la-gri)*
- Unghi de vizualizare: 178° (O) / 178° (V), la C/R > 10
- Îmbunătăţiri ale imaginii: SmartImage Lite
- Zonă vizualizare efectivă: 597,9 (Î) x 336,3 (V)
- Frecvenţă de scanare: 30 - 83 kHz (H) / 56 - 76 Hz (V)
- sRGB
- MHL: 1080P la 30 Hz
- Fără scintilaţii

Confort
- Compatibilitate Plug & Play: DDC/CI, Mac OS X, sRGB, Windows 8.1 / 8 / 7
- Confort utilizator: Activare/Dezactivare, Meniu, Volum (ieşire audio HDMI), Intrare, SmartImage lite
- Limbi OSD: Portugheză braziliană, Cehă, Olandeză, Engleză, Finlandeză, Franceză, Germană, Greacă, Maghiară, Italiană, Japoneză, Coreeană, Poloneză, Portugheză, Rusă, Chineză simplificată, Spaniolă, Suedeză, Chineză tradiţională, Turcă, Ucraineană
- Alte avantaje: Blocare Kensington, Suport VESA (100x100 mm)

Suport
- Înclinare: -5/20 grad

Alimentare
- Sursă de alimentare: Externă, 100-240 V c.a., 50-60 Hz
- Mod Oprit: <0,3 W (nominală)
- Mod pornit: 17.03 W (nominal) (metoda de testare EnergyStar 7.0)
- Mod Standby: 0,5 W (nominal)
- Indicator LED de funcţionare: Funcţionare - alb, Mod standby - alb (intermitent)

Dimensiuni
- Produs cu suport (mm): 616 x 468 x 179 mm
- Ambalaj în mm (l x H x A): 676 x 544 x 113 mm
- Produs fără suport (mm): 616 x 370 x 52 mm

Greutate
- Produs cu ambalaj (kg): 6,81 kg
- Produs cu suport (kg): 4,33 kg
- Produs fără suport (kg): 4,08 kg

Condiţii de funcţionare
- Altitudine: Funcţionare: +12.000 ft (3.658 m), nefuncţionare: +40.000 ft (12.192 m)
- Interval temperatură (operare): între 0 °C şi 40 °C °C
- MTBF: 50.000 (fără iluminare de fundal) ore
- Umiditate relativă: 20 %-80 %
- Interval temperatură (depozitare): între -20° şi 60 °C °C

Durabilitate
- Date ecologice şi energetice: EnergyStar 7.0, RoHS, Fără mercur
- Material de ambalare reciclabil: 100 %

Conformitate şi standarde
- Reglementări şi standarde: Siglă CE, FCC, clasa B, CU-EAC, Certificat TCO, TUV/ISO9241-307, VCCI, RCM, WEEE, CECP

Carcasă
- Culoare: Alb
- Finalizare: Lucios

Ce este în cutie?
- Cabluri: VGA, alimentare
- Monitor cu suport
- Documentaţie utilizator

* Acest afişaj Philips este certificat MHL. Totuşi, dacă dispozitivul dvs. MHL nu se conectează şi nu funcţionează corect, consultaţi întrebările frecvente despre dispozitivul MHL sau consultaţi direct furnizorul pentru instrucţiuni. Politica producătorului dispozitivului dvs. poate necesita achiziţionarea cablului sau adaptorului specific MHL pentru ca acesta sa funcţioneze
* Necesită un dispozitiv mobil MHL certificat şi un cablu MHL (nu este inclus). Vă rugăm să verificaţi compatibilitatea cu furnizorul dispozitivului dvs. MHL.
* Punerea în standby/oprirea economisirii energiei ErP nu se aplică funcţiei de încărcare MHL
* Pentru lista completă de produse prevăzute cu funcţia MHL, consultă www.mhlconsortiun.org
* Cablurile HDMI variază în funcţie de regiune şi modele.
* Timpul de răspuns este egal cu SmartResponse
* NTSC 85 % (CIE1931), sRGB: 122,9 %

Data apariţiei 2024-05-07

Versiune: 8.0.1

EAN: 87 12581 73627 9

© 2024 Koninklijke Philips N.V.
Toate drepturile rezervate.

Specificaţiile pot fi modificate fără preaviz. Mărcile comerciale sunt proprietatea Koninklijke Philips N.V. sau a deţinătorilor lor legali.

www.philips.com