Philips Gaming Monitor
Дисплей 4K HDR с подсветкой Ambiglow

Momentum

32 (диагональ 80 см/31,5")
3840 x 2160 (4K UHD)

326M6VJRMB

Насладитесь моментом

Дисплей 4K UHD Momentum с Ambiglow обеспечивает новый уровень погружения. Быстрые движения выглядят идеальными благодаря технологии Adaptive-Sync и малой задержке ввода. DisplayHDR 600 обеспечивает потрясающую четкость и яркость изображения, которая позволит вам ощутить себя в эпицентре событий.

Функции, разработанные для самых требовательных игроков

- Технология для устранения мерцания уменьшает нагрузку на глаза
- Режим LowBlue для продуктивности и защиты глаз
- Регулировка высоты для улучшенной эргономичности и удобства

Создано для передачи быстрых движений

- Технология Adaptive-Sync для плавной смены кадров в динамичных сценах
- Низкая задержка ввода сокращает время задержки сигнала между устройствами и монитором

Обостряет ощущения

- Световой ореол Ambiglow делает впечатления ярче
- Более качественный звук благодаря DTS Sound™

Еще больше впечатлений от просмотра

- Технология UltraClear и разрешение 4K UHD (3840 x 2160) для максимальной четкости
- Расширенная цветовая палитра для яркости изображения
- DisplayHDR 600 для идеального визуального восприятия

PHILIPS

Дисплей 4K HDR с подсветкой Ambiglow
Momentum 32 (диагональ 80 см/31,5"), 3840 x 2160 (4K UHD)

326M6VJRMB/01

Особенности

Технология UltraClear и разрешение 4K UHD

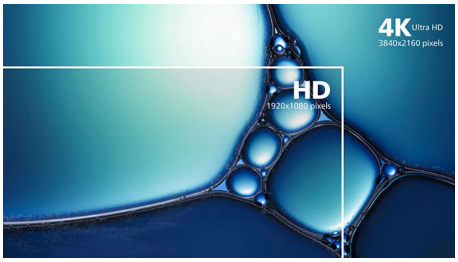

Эти дисплеи Philips оснащены качественными панелями и обеспечивают невероятно четкое изображение в формате 4K UHD (3840 x 2160). Дисплеи Philips с кристально чистым изображением подойдут и требовательным к деталям профессионалам, работающим с программами CAD, и специалистам по 3D-графике, и финансистам, имеющим дело с огромными таблицами.

DisplayHDR 600

Этот монитор, получивший сертификат DisplayHDR 600 от VESA, задает качественно новый уровень изображения. В отличие от других мониторов HDR монитор стандарта DisplayHDR 600 гарантирует потрясающую яркость, контрастность и превосходную цветопередачу. Благодаря технологии затемнения и высокой яркости до 600 нит изображение буквально оживает: невероятно глубокие оттенки черного придают изображению глубину и реалистичность. А с расширенным диапазоном новых насыщенных цветов происходящее на экране безраздельно завладеет вашим вниманием и эмоциями.

Технология расширенной цветовой палитры

Технология расширенной цветовой палитры обеспечивает более широкий диапазон цветов для великолепного качества изображения. Технология расширяет цветовую гамму и создает более естественный зеленый, яркий красный и насыщенный синий цвет. Пусть ваши медиаданные, изображения и даже рабочие файлы насытятся яркими красками.

Технология Adaptive-Sync

Вам больше не нужно выбирать между разрывами изображения и задержкой кадров во время игрового процесса. Технология адаптивной синхронизации Adaptive-Sync обеспечивает плавный вывод изображения без помех практически при любой частоте кадров и малое время отклика.

Низкая задержка ввода

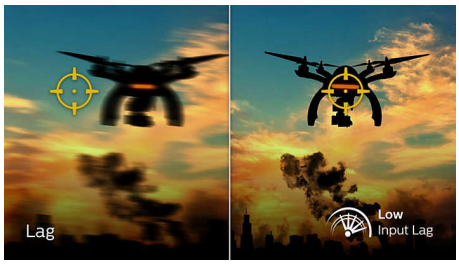

Задержка ввода — это время, которое проходит между выполнением действия на подключенных устройствах и выведением результата на экран. Низкая задержка ввода сокращает временной интервал между вводом команды на ваших устройствах и принятием сигнала монитором, значительно облегчая прохождение видеоигр с высокими требованиями к отзывчивости и времени реагирования, что особенно важно для тех, кто играет в динамичные и быстрые видеоигры.

Технология Ambiglow

Инновационная технология Ambiglow визуально расширяет экран, проецируя на стену за экраном световой ореол. Быстрый процессор анализирует изображение на экране и непрерывно изменяет цвет и яркость излучаемого света в соответствии с изображением. Удобное меню позволяет настроить подсветку на свой вкус. Philips Ambiglow создает незабываемый эффект погружения в действие, особенно при просмотре фильмов, спортивных передач и при прохождении видеоигр.

DTS Sound™

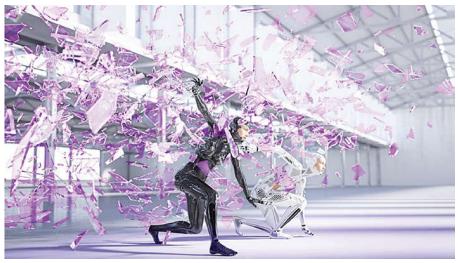

DTS Sound — это система обработки звука, которая оптимизирует качество аудиовоспроизведения при прослушивании музыки, просмотре фильмов, потоковой передаче файлов и во время игр на ПК (независимо от форм-фактора). DTS Sound создает эффект насыщенного, невероятно объемного звука, воспроизводит глубокие басы, усиливает диалоги и обеспечивает более высокий уровень громкости без ограничения сигнала и искажений.

4K Ultra HD | DisplayHDR 600 | Ultra Wide Color | Adaptive -Sync | Low Input Lag | dts Sound | LowBlue Mode | Flicker-free | Height Adjustment

Дисплей 4K HDR с подсветкой Ambiglow
Momentum 32 (диагональ 80 см/31,5"), 3840 x 2160 (4K UHD)

326M6VJRMB/01

Характеристики

Изображение/дисплей
- Размер панели: 80 см/31,5 дюйма
- Формат изображения: 16:9
- Тип ЖК-панели: MVA
- Тип подсветки: Система W-LED
- Шаг пикселей: 0,181 x 0,181 мм
- Оптимальное разрешение: 3840 x 2160 при 60 Гц
- Яркость: 400 кд/м² (типич.), 600 кд/м² (пик.) нит
- Цвета дисплея: 1,07 млрд. цветов
- Цветовая гамма (стандартная): NTSC 114 %*, sRGB 135 %*
- Цветовая гамма (мин.): Цветовой охват BT. 709: 100 %*; цветовой охват DCI-P3: 98,61 %*
- Коэфф. контрастности (типич.): 3 000:1
- SmartContrast: 80 000 000:1
- Время отклика (типич.): 4 мс (серый к серому)*
- Угол просмотра: 178° (Г) / 178° (В), @ C/R > 10
- Улучшение изображения: Игровой режим SmartImage
- Рабочая область просмотра: 698,4 (Г) x 392,85 (В)
- Частота сканирования: 30–160 кГц (Г) / 40–60 Гц (В)
- sRGB
- Без мерцания
- Плотность пикселей: 140 PPI
- Режим LowBlue
- Покрытие экрана дисплея: Антиблик, жесткость 3H, матовость 25 %
- Низкая задержка ввода
- Адаптивная синхронизация
- HDR: Сертификат DisplayHDR 600
- Ambiglow

Подключения
- Вход сигнала: HDMI 2.0 x 3, DisplayPort 1.4 — 1 шт.
- USB: USB 3.0 — 4 шт. (2 шт. для быстрой зарядки)*
- Синхронизация входного сигнала: Раздельная синхронизация
- Аудиовход/аудиовыход: Аудиовход ПК, Выход для наушников

Комфорт
- Встроенные АС: 5 Вт x 2 (с DTS Sound)
- Совместимость с системой Plug & Play: DDC CI, Mac OS X, sRGB, Windows 10/8.1/8/7
- Удобство пользователя: Меню, Вход, Игровой режим SmartImage, Громкость, Мощность
- Языки экранных меню: Португальский (Бразилия), Чешский, Голландский, Английский, Финский, Французский, Немецкий, Греческий, Венгерский, Итальянский, Японский, Польский, Португальский, Русский, Упрощенный китайский, Испанский, Шведский, Традиционный китайский, Турецкий, Украинский
- Другие удобства: Замок Kensington, Крепление VESA (100x100 мм)
- ПО для управления: ПО SmartControl
- MultiView: Режим PIP/PBP*, Устройства 2x

Подставка
- Настройка высоты: 110 миллиметра
- Наклон: -5/20 градусов

Мощность
- Источник питания: Внешнее, 100—240 В перем. тока, 50—60 Гц
- В выключенном состоянии: < 0,3 Вт (типич.)
- В активном режиме: 40,57 Вт (типич.) (метод проверки EnergyStar)
- В режиме ожидания: < 0,5 Вт (типич.)
- LED-индикатор питания: Режим работы — белый, Режим ожидания — белый (мигающий)
- Маркировка класса энергоэффективности: G

Размеры
- Изделие с подставкой (мм): 728 x 604 x 206 миллиметра
- Размеры упаковки в мм (ШхВхГ): 822 x 580 x 394 миллиметра
- Изделие без подставки (мм): 728 x 432 x 58 миллиметра

Вес
- Изделие с упаковкой (кг): 11,02 кг
- Изделие с подставкой (кг): 7,21 кг
- Изделие без подставки (кг): 5,45 кг

Условия эксплуатации
- Высота: Рабочий режим: +3658 м, бездействие: +12 192 м
- Диапазон температур (эксплуатация): от 0 до 40 °C
- Среднее время между отказами: 50 000 ч (без подсветки) часов
- Относительная влажность: 20 - 80 %
- Диапазон температур (хранение): от -20 до 60 °C

Забота об окружающей среде
- Окружающая среда и электроэнергия: RoHS, EnergyStar 7.0, Сертификация TCO
- Упаковка пригодна для вторичной переработки: 100 %
- Специфические вещества: Не содержит ртуть, Не содержит ПВХ/бромсодержащий антипирен

Соответствие стандартам
- Подтверждение соответствия нормативам: Маркировка CE, CU-EAC, TUV/ISO9241-307, TUV-BAUART, cETLus, FCC класс B

Корпус
- Цвет: Черный
- Отделка: Глянцевое покрытие

Комплект поставки
- Кабели: Кабель HDMI, кабель DP, кабель питания
- Монитор с подставкой
- Пользовательская документация

Дата выпуска 2024-10-29

Версия: 5.0.1

EAN: 87 12581 75755 7

© 2024 Koninklijke Philips N.V.
Все права защищены.

Характеристики могут меняться без предварительного уведомления Торговые марки являются собственностью Koninklijke Philips N.V. или соответствующих владельцев.

www.philips.com

* Время отклика соответствует значению SmartResponse
* Цветовой охват BT. 709 / DCI-P3 на основе CIE1976
* Палитра NTSC в цветовом пространстве CIE 1976
* Палитра sRGB в цветовом пространстве CIE1931
* Быстрая зарядка по стандарту USB BC 1.2
* Внешний вид монитора может отличаться от представленных изображений.