GRAPHIC DEVELOPMENT	MMD
Product name	
Project name	BDM3270QP-QSG
Project no.	
Finishing	Folded sheet
Scale	1:1
Size Speads	594 (W) x 210 (H) mm
Size	148.5 (W) x 210 (H) mm
Operator(s)	
Date amended	Oct. 28, 2014
VERSION No.	13

APPROVAL

QC Lithographer
Product Manager
Date Check

ARTWORK DOCUMENT

Paper 80gsm White, woodfree coated
Numbers of colours 2Cx2C
Pantone 300c - - Black
Spotcolor
Aftertreatment

- Cropping
- Coating
- Varnishing
- Embossing
- Cutterguide
- Die-cut
- Binding
- Glue

5

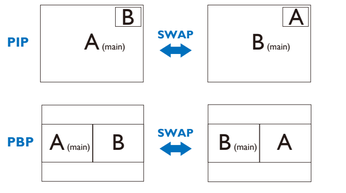

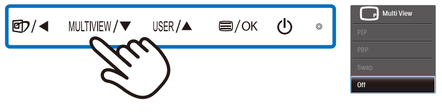

PHILIPS

EN Need help?
User manual
See the digital User manual (CD-ROM) that comes with your LCD Display.
Online help: www.philips.com/support

FR Besoin d'Aide ?
Manuel utilisateur
Voir Le Manuel d'utilisation numérique (CD-ROM) fourni avec votre écran LCD.
Aide en ligne: www.philips.com/support

ES ¿Necesita ayuda?
Manual de uso
Consulte el manual de uso digital (CD-ROM) suministrado con la pantalla LCD.
Ayuda en línea: www.philips.com/support

DE Benötigen Sie Hilfe?
Benutzerhandbuch
Sehen Sie in dem digitalen Benutzerhandbuch (CD-ROM) nach, das mit dem LCD-Display mitgeliefert wurde.
Online-Hilfe: www.philips.com/support

IT Avete bisogno di aiuto?
Manuale d'istruzioni
Consultare il manuale d'istruzioni in formato elettronico (CD-ROM) fornito insieme al display LCD.
Guida in linea: www.philips.com/support

PT Precisa ajuda?
Manual do usuário
Veja o manual do utilizador digital (CD-ROM) fornecido com o seu Monitor LCD.
Ajuda online: www.philips.com/support

KR 도움이 필요하십니까?
사용 설명서
LCD 디스플레이와 함께 제공되는 디지털 사용 설명서(CD-ROM)를 참조하십시오.
온라인 도움말: www.philips.com/support

CN 需要帮助?
用户手册
参阅液晶显示器附带的数字版用户手册（CD光盘）。
在线帮助：www.philips.com/support

RU Потребуєте допомоги?
Керівництво користувача
Див. цифрове керівництво користувача (CD-ROM) яке входить до комплекту РК-дисплею.
Підтримка он-лайн: www.philips.com/support

SA Нужна помощь?
Руководство пользователя
См. цифровое руководство пользователя, поставляемое с ЖК-дисплеем (CD-ROM).
Интерактивная справка: www.philips.com/support

TR Yardıma ihtiyacınız var mı?
Kullanma Kılavuzu
LCD Ekran ile birlikte verilen dijital Kullanıcı El kitabı'na (CD-ROM) başvurun.
Online yardım: www.philips.com/support

IN क्या सहायता की जरूरत है?
उपभोक्ता पुस्तिका (यूज़र मैनुअल)
अपने LCD डिस्प्ले के साथ आने वाला डिजिटल यूज़र मैनुअल (CD-ROM) देखें.
ऑनलाईन सहायता: www.philips.com/support

AR هل تريد المساعدة؟
دليل المستخدم
راجع دليل المستخدم الرقمي (CD-ROM) المتوفر مع شاشة LCD.
للمساعدة عبر الانترنت: www.philips.com/support

JP ヘルプが必要ですか?
ユーザーマニュアル
LCDディスプレイに付属するデジタルユーザーマニュアル (CD-ROM)を参照してください
オンラインヘルプ: www.philips.com/support

Version: BDM3275Q1T
© 2015 Koninklijke Philips N.V. All rights reserved.
Specifications are subject to change without notice. Philips and the Philips Shield Emblem are registered trademarks of Koninklijke Philips N.V. and are used under license from Koninklijke Philips N.V.
www.philips.com

Q41G32M181313A
Printed in China

Register your product and get support at
www.philips.com/welcome

Brilliance
BDM3275UP

Quick Start

PHILIPS

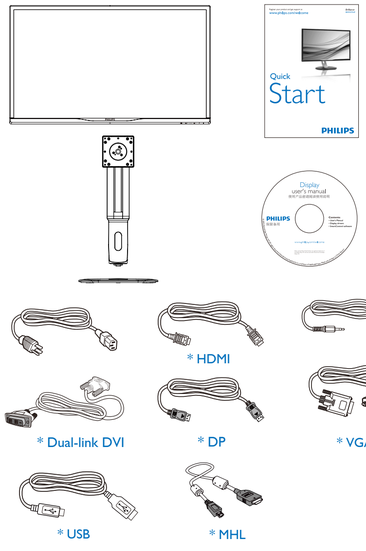

* Different according to region.
Display design may differ from that illustrated

1

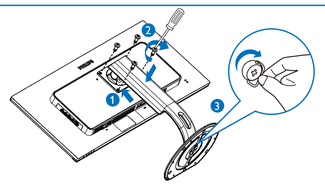

2

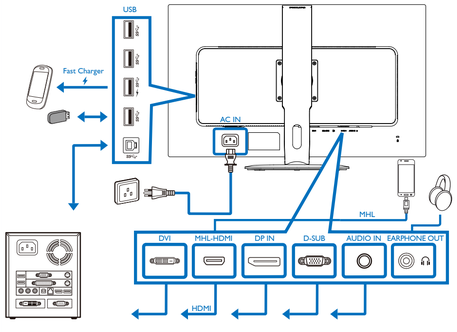

3

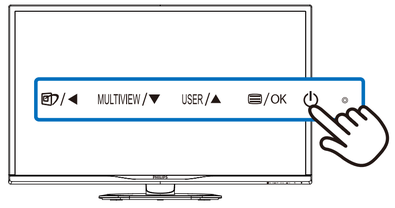

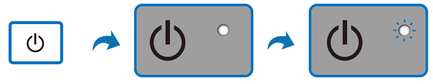

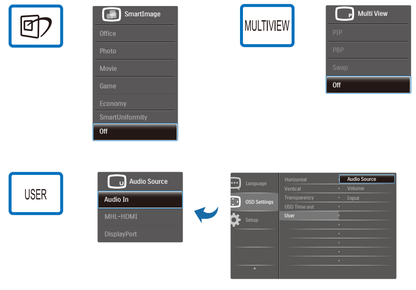

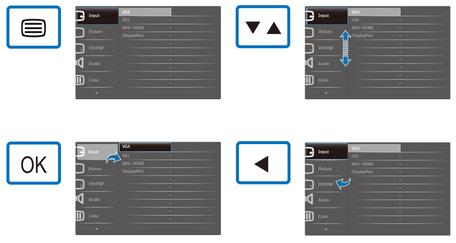

EN Note:To find a list of MHL-certified devices,visit the official MHL website (http://www.mhlconsortium.org)

FR Remarque : Pour la liste des appareils certifiés MHL,visitez le site web official de MHL (http://www.mhlconsortium.org)

ES Nota: para encontrar una lista de dispositivos con la certificación MHL, visite el sitio Web oficial de MHL (http://www.mhlconsortium.org).

DE Hinweis: Eine Liste MHL-zertifizierter Geräte finden Sie auf der offiziellen MHL-Webseite (http://www.mhlconsortium.org)

IT Nota: Per trovare un elenco di dispositivi certificati MHL, visitare il sito ufficiale MHL (http://www.mhlconsortium.org)

PT Nota: Para encontrar una lista de dispositivos com certificação MHL, visite el sitio Web oficial de MHL(http://www.mhlconsortium.org)

KR 참고: MHL인증 장치 목록은 MHL 공식 웹사이트(http://www.mhlconsortium.org)를 참조하십시오.

CN 注意：如需取得MHL认证的设备的列表，请访问MHL官方网站 (http://www.mhlconsortium.org)

RU Примітка: щоб знайти список пристроїв з сертифікатом MHL, відвідайте офіційний \ сайт MHL (http://www.mhlconsortium.org)

TR Not: MHL onaylı aygıtlanın listesi için, MHL resmi web sitesini ziyaret edin (http://www.mhlconsortium.org)

RU Примечание: Список устройств, сертифицированных консорциумом MHL, представлен на официальном веб-сайте MHL(http://www.mhlconsortium.org)

IN एमएचएल (MHL) प्रमाणित उपकरणों की सूची प्राप्त करने के लिए, आधिकारिक एमएचएल वेबसाइट (http://www.mhlconsortium.org) पर जाएँ।

AR ملاحظة: للعثور على قائمة بالأجهزة المعتمدة من MHL، قم بزيارة موقع MHL الرسمي. (http://www.mhlconsortium.org)

JP 注: MHL認定装置のリストを見つけるには、正規MHL Webサイトにアクセスしてください。 (http://www.mhlconsortium.org)
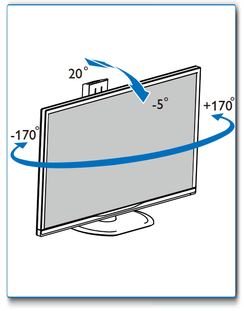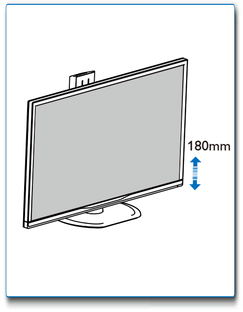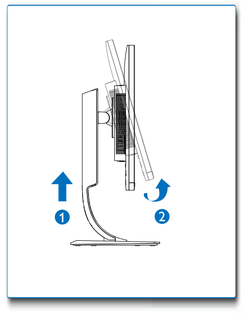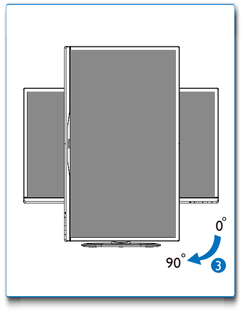
4