Specifications are subject to change without notice
Trademarks are the property of Koninklijke Philips Electronics N.V. or their respective owners
2008 © Koninklijke Philips Electronics N.V. All rights reserved.

www.philips.com

Printed in China

70-PHIPEU-QSG12

Blu-ray-spelare, HD-spelkonsol

- SV Blu-ray-diskafspiller, HD-spillekonsol
- NO Blu-ray Disc-spiller, HD-spillkonsoll
- FI Blu-ray Disc -soitin, HD-pelikonsoli
- PT Leitor de discos Blu-ray, Consola de jogos HD
- EL Συσκευή αναπαραγωγής δίσκων Blu-ray, κονσόλα παιχνιδιών HD

TV

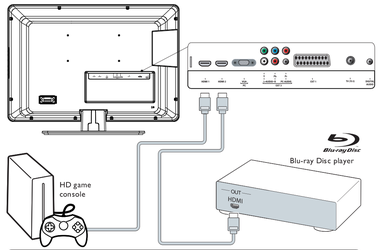

Varning
Dra ut nätsladden ur eluttaget innan du ansluter externa enheter

NB!
Fjern netledningen, før der tilsluttes enheder

Forsiktig
Koble fra strømledningen før enhetene kobles til

Varoitus
Irrota virtajohto, ennen kuin kytket laitteet

Atenção
Desligue o cabo eléctrico antes de ligar dispositivos

Προσοχή
Αποσυνδέστε το καλώδιο ηλεκτρικής τροφοδοσίας πριν συνδέσετε συσκευές

DVD-spelare

- SV DVD-afspiller
- NO DVD-spiller
- FI DVD-soitin
- PT Leitor de DVD
- EL Συσκευή αναπαραγωγής DVD

TV

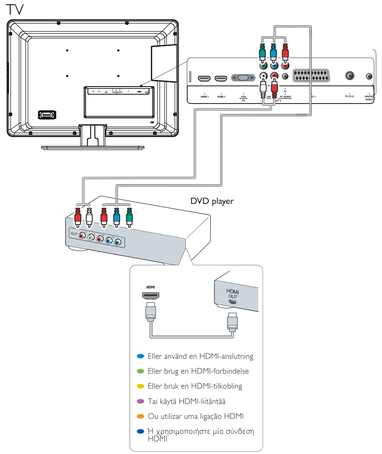

- Eller använd en HDMI-anslutning
- Eller brug en HDMI-forbindelse
- Eller bruk en HDMI-tilkobling
- Tai käytä HDMI-liitäntää
- Ou utilizar uma ligação HDMI
- Ή χρησιμοποιήστε μία σύνδεση HDMI

Kombinerad DVD-recorder och digitalmottagare

- SV Kombineret DVD-optager og digital modtager
- NO Kombinert DVD-opptaker og digital mottaker
- FI Yhdistetty DVD-tallennin ja digitaalinen vastaanotin
- PT Gravador de DVD e Receptor digital combinado
- EL Συνδυασμένη συσκευή εγγραφής DVD και ψηφιακός δέκτης

TV

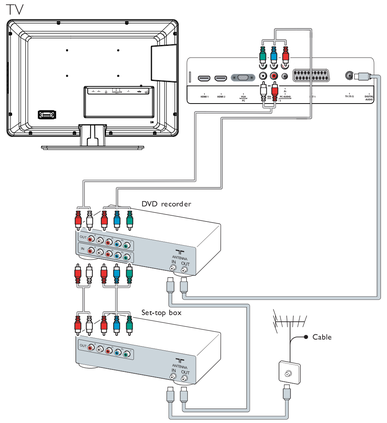

HD-videokamera, spelkonsol, dator

- SV HD-videokamera, spillekonsol, pc
- NO HD-videokamera, spillkonsoll og PC
- FI HD-kameranauhuri, pelikonsoli, tietokone
- PT Câmara de vídeo HD, consola de jogos, PC
- EL Βιντεοκάμερα HD, κονσόλα παιχνιδιών, ηλεκτρονικός υπολογιστής

TV

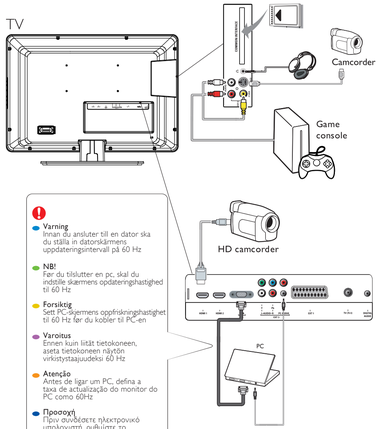

Varning
Innan du ansluter till en dator ska du ställa in datorskärmens uppdateringsintervall på 60 Hz

NB!
Før du tilslutter en pc, skal du indstille skærmens opdateringshastighed til 60 Hz

Forsiktig
Set PC-skjermens oppfriskningshastighet til 60 Hz før du kobler til PC-en

Varoitus
Ennen kuin liität tietokoneen, aseta tietokoneen näytön virkistystaajuudeksi 60 Hz

Atenção
Antes de ligar um PC, defina a taxa de actualização do monitor do PC como 60Hz

Προσοχή
Πριν συνδέσετε ηλεκτρονικό υπολογιστή, ρυθμίστε το ρυθμό ανανέωσης εικόνας του υπολογιστή σε 60Hz

Register your product and get support at
www.philips.com/welcome

Quick Start

- SV Installation
- DA Installation
- NO Oppsett
- FI Asennus
- PT Instalação
- EL Εγκατάσταση

PHILIPS

Paketets innehåll

- SV Pakkens indhold
- NO Eskens innhold
- FI Pakkauksen sisältö
- PT Conteúdo da embalagem
- EL Τι περιέχει η συσκευασία

- Fjärrkontroll och 2 st. AAA-batterier
- Fjernbetjening og 2 x AAA-batterier
- Fjernkontroll og 2 AAA-batterier
- Kaukosäädin ja kaksi AAA-kokoista paristoa
- Controlo remoto e 2 pilhas AAA
- Τηλεχειριστήριο και 2 x μπαταρίες AAA

- Snabbstartsguide
- Lynvejledning
- Hurtigguide
- Pikaopas
- Guia de Início Rápido
- Οδηγό γρήγορης έναρξης
- Bruksanvisning
- Brugermanual
- Brukerhåndbok
- Käyttöopas
- Manual do Utilizador
- Εγχειρίδιο χρήσης

- Nätsladd
- Netledning
- Strømledning
- Virtajohto
- Cabo eléctrico
- Καλώδιο ηλεκτρικής τροφοδοσίας

- TV
- Fjernsyn
- TV-apparat
- Televisio
- Televisor
- Τηλεόραση

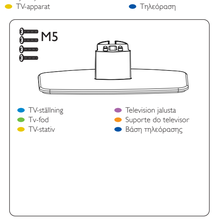

- TV-ställning
- Tv-fod
- TV-stativ
- Television jalusta
- Suporte do televisor
- Βάση τηλεόρασης

Montera TV:n på ställningen

- SV Saml tv'ets fod
- NO Montere TV-stativet
- FI Television jalustan asennus
- PT Montar o televisor no suporte
- EL Βάση στερέωσης της τηλεόρασης

1

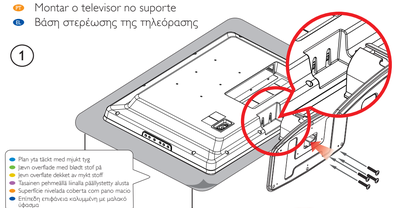

- Plan yta täckt med mjukt tyg
- Jævn overflade med blødt stof på
- Jevn overflate dekket av mykt stoff
- Tasainen pehmeällä linalla päällystetty alusta
- Superficie nivelada coberta com pano macio
- Επίπεδη επιφάνεια καλυμμένη με μαλακό ύφασμα

2

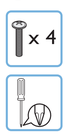

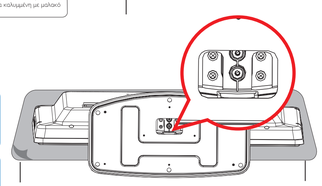

- I bruksanvisningen beskrivs hur man monterar TV:n på väggen
- Se i brugermanualen, hvis du vil montere tv'et på en væg
- For veggmontering, se i Brukerhåndboken
- Ohjeet television asennuksesta seinälle ovat käyttöoppaassa
- Para montar o televisor na parede, consultar o Manual do Utilizador
- Για επίτοιχη τοποθέτηση της τηλεόρασης, συμβουλευθείτε το Εγχειρίδιο χρήσης

Anslut nätsladd och antenn

- SV Tillslut netledning og antenne
- NO Koble til strømledningen og antennen
- FI Kytke virtajohto ja antenni
- PT Ligar o cabo eléctrico e a antena
- EL Συνδέστε στην ηλεκτρική τροφοδοσία και στην κεραία

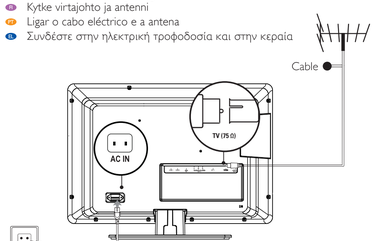

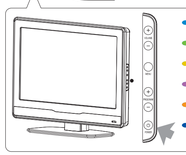

- Tryck på **POWER** för att sätta på TV:n sedan nätsladden anslutits till ett vägguttag
- Når netledningen er tilsluttet, skal du trykke på **POWER** for at tænde tv'et
- Trykk på **POWER** for å slå på TV-en etter å ha koblet til strømledningen.
- Kun olet liittänyt virtajohdon, kytke television virta painamalla **POWER**-painiketta
- Para ligar o televisor depois de ligar o cabo eléctrico, premir **POWER**
- Για να ενεργοποιήσετε την τηλεόραση έπειτα από τη σύνδεση του καλωδίου ηλεκτρικής τροφοδοσίας, πιέστε το **POWER**

Använda fjärrkontrollen

- SV Brug af fjernbetjening
- NO Bruk av fjernkontrollen
- FI Kaukosäätimen käyttö
- PT Utilizar o controlo remoto
- EL Χρησιμοποιήστε το τηλεχειριστήριο

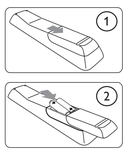

- **NAVIGERINGSKNAPPEN OCH OK-KNAPPEN**
  Med navigeringsknapparna ▲▼ eller ◀ ▶ använder du TV:ns menyer. Tryck på **OK**-knappen för att bekräfta menyval.
- **NAVIGATION OG OK-KNAPPER**
  Tryk på ▲▼ eller ◀ ▶ for at navigere rundt i tv-menuen. Tryk på **OK** for at bekræfte dit valg.
- **PILTASTER OG OK**
  Trykk ▲▼ eller ◀ ▶ for å navigere på TV-menyen. Trykk **OK** for å bekrefte valget.
- **SIIRTYMISPAINIKKEET JA OK-PAINIKE**
  Siirry television valikossa painamalla ▲▼- tai ◀ ▶-painiketta. Vahvista valinta painamalla **OK**-painiketta.
- **TECLAS DE NAVEGAÇÃO E OK**
  Premir ▲▼ou ◀ ▶ para navegar no menu da TV. Premir **OK** para confirmar a selecção.
- **ΠΛΟΗΓΗΣΗ ΚΑΙ ΠΛΗΚΤΡΑ OK**
  Πιέστε ▲▼ή ◀ ▶για πλοήγηση στο μενού της τηλεόρασης. Πιέστε το **OK** για να επιβεβαιώσετε την επιλογή.

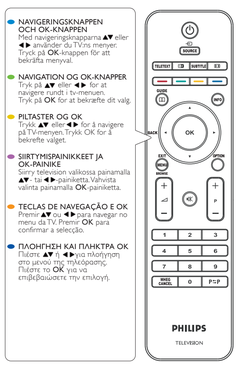

Förstagångsinstallation

- SV Første opsætning
- NO Førstegangsoppsett
- FI Ensimmäisen käyttökerran asetukset
- PT Configuração inicial
- EL Πρώτη ρύθμιση ώρας

1

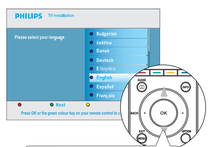

- Tryck på ▲▼ på fjärrkontrollen för att ställa in ditt språk.
- Tryk på ▲▼ -tasten på fjernbetj. for at vælge sprog.
- Trykk ▲▼-knappen på fjernkontrollen for å velge språk.
- Valitse kieli painamalla kaukosäätimessä ▲▼ -painikkeita.
- Prima a tecla ▲▼ no telecomando para seleccionar o idioma.
- Πιέστε ▲▼ στο τηλέχειρ για επιλογή γλώσσας.

2

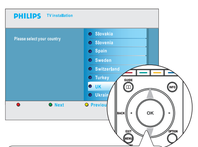

- Tryck på ▲▼ på fjärrkontrollen för att ställa in ditt land. Starta automatisk kanalsökning genom att trycka på den gröna knappen.
- Tryk på ▲▼-tasten på fjernbetj. for at vælge land. Tryk så på grøn tast for at starte autom. kanalsøgn.
- Trykk ▲▼-knappen på fjernkontrollen for å velge land. Trykk deretter den grønne knappen for å starte automatisk kanalsøk.
- Valitse maa painamalla kaukosäätimessä ▲▼ -painikkeita. Aloita automaattinen kanavahaku painamalla vihreää painiketta.
- Prima a tecla ▲▼ no telecomando para seleccionar o País. Em seguida, prima a tecla verde para iniciar a procura automática de canais.
- Πιέστε ▲▼ στο τηλέχειρ για επιλογή χώρας. Μετά πιέστε το πράσινο πλήκτρο για αυτήν αναζ. καναλιού.

3

- Sökningen kan ta flera minuter.
- Processen kan tage flere minutter.
- Denne prosessen kan ta flere minutter.
- Toiminto saattaa kestää useita minuutteja.
- O processo poderá demorar vários minutos.
- Η διαδικασία μπορεί να διαρκέσει μερικά λεπτά.

4

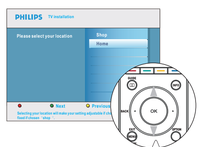

- Tryck på ▲▼ på fjärrkontrollen för att ange var du befinner dig.
- Tryk på ▲▼ -tasten på fjernbetj. for at vælge placering.
- Trykk ▲▼ -knappen på fjernkontrollen for å velge sted.
- Valitse sijainti painamalla kaukosäätimessä ▲▼ -painikkeita.
- Prima a tecla ▲▼ no telecomando para seleccionar a localização.
- Πιέστε ▲▼ στο τηλέχειρ για επιλογή τοποθεσίας.