

Philips
Profesjonell LCD-TV

22" Pro+
LCD
integrert digital

22HFL3350D



Mer komfort for gjestene

Philips digital LCD hotell-TV med klokke

Denne moderne hotell-TVen gir større anvendelighet til gjestene på rommet, og den gir gjestene mulighet til å koble til sine egne enheter. Siden den er HD-klar og digital, forbereder den deg på fremtiden og kan tilby de nyeste digitale tjenestene til gjestene.

Best på totale eierkostnader

- Kompatibel med set-top-boks
- USB-kloning av alle innstillinger for hurtiginstallasjon

Bærekraftig og sikker

- Øko-vennlig design og flammesikkert kabinett

Skille gjesteopplevelsene

- Volumbegrensning
- Integrert klokkevisning med vekking og meldingsalarm
- Én samlet kanalliste for analoge og digitale kanaler
- Fjernkontroll for hoteller som er enkel å bruke
- Kompatibel med Philips' tilkoblingspaneler for å kunne brukes med gjestenes enheter

Avanserte hotellfunksjoner og fremtidskompatibel

- Automatisk kanalinnstilling
- Velkomstmelding på skjermen
- HD Ready med integrert DVB-T-tuner

PHILIPS

Høydepunkter

Velkomstmelding

En velkomstmelding vises hver gang TV-en slås på.

Automatisk kanalinnstilling

Den er perfekt for egenannonsering eller informasjonskanaler fordi den kan vise en forhåndsdefinert kanal når TV-en slås på.

HD Ready med DVB-T-tuner

Gjestene dine kan nyte den utrolige bildekvaliteten fra høydefinisjonsbilder, og de vil være klare for HD-kilder som HDTV-set-top-boks. TV-en kan motta analoge YPbPr-signaler, i tillegg til ukomprimerte digitale signaler med høyest mulig kvalitet via DVI eller HDMI. De digitale signalene støtter HDCP-kopibeskyttelse. Med den integrerte DVB-T-tuneren kan TV-en vise kanaler fra det digitale bakkenettet, i tillegg til eksisterende analoge kanaler. Gjестene dine kan også lytte til digitale radiostasjoner med høykvalitetslyd uten å trenge ekstra lydnettverk.

Integrert klokkevisning

Med den innebygde klokkevisningen, som også er et vekkerur, trenger du ikke noen ekstra klokke med ledninger og tilkoblinger i rommet.

Én samlet kanalliste

Én integrert kanalliste for digitale og analoge kanaler. Dermed kan gjesten veksle sømløst mellom analoge og digitale kanaler.

Fjernkontroll for hoteller

Denne stilige fjernkontrollen er spesielt utformet for bruk på hoteller. For at TV-en skal være enkel for gjestene å bruke, er de viktigste knappene og funksjonene plassert på fjernkontrollen. Fjernkontroller til hotell-TV-er leveres med tyverisikre batterianordninger, noe som bidrar til effektiv hoteldrift.

Volumbegrensning

Denne funksjonen forhåndsdefinerer volumområdet TV-apparatet kan brukes med, noe som forhindrer overdrevent mange volumjusteringer, og du unngår å forstyrre gjestene i naborommet.

Kompatibel med tilkoblingspanelet

Denne TV-en fungerer sømløst sammen med Philips' tilkoblingspaneler. Gjesten kan enkelt koble til og se på innhold fra PC, MP3-spiller, DVD-spiller, videokamera og forskjellige andre enheter. Med automatisk oppdaging kan tilkoblingspanelet og TV-en automatisk bytte på å vise innholdet på den tilkoblede gjesteenheten.

USB-kloning

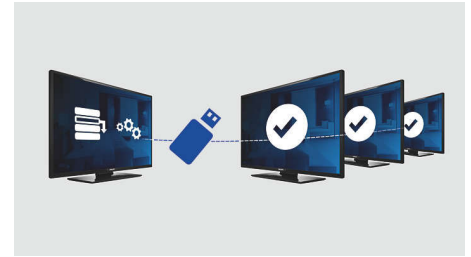

Gir deg muligheten til enkelt å kopiere alle programmerings- og kanalprogrammeringsinnstillinger fra én TV til andre TVer på under et minutt. Funksjonen sikrer enhetlighet mellom TV-ene og reduserer installasjonstid og -kostnader betydelig.

Kompatibel med set-top-boks

Denne hotell-TV-en kan kobles til en set-top-boks med scart-tilkobling og Serial Express Lite-protokollen.

Øko-vennlig design

Bærekraft er en viktig del av Philips' forretningsvirksomhet. Philips' TVer er utformet og produsert i henhold til våre EcoDesign-prinsipper som skal minimere den totale miljøpåvirkningen med lavere strømforbruk, fjerning av giftige stoffer, lavere vekt, mer miljøvennlig emballasje og bedre gjenvinning. Philips' TVer har også et spesielt kabinett i et flammesikkert materiale. Uavhengige tester som er utført av brannvesenet, har vist at der TVer noen ganger kan intensivere branner forårsaket av eksterne kilder, bidrar ikke Philips' TVer til spredning av brann.

Spesifikasjoner

Bilde/skjerm

- Sideforhold: Widescreen
- Diagonal skjermstørrelse (tommer): 22 tommer
- Diagonal skjermstørrelse (cm): 56 cm
- Paneloppløsning: 1680 x 1050p
- Lysstyrke: 300 cd/m²
- Bildeforbedring: 3/2-2/2 Motion Pull Down, 3D-kamfilter, Aktiv kontroll, Black stretch, Blue stretch, Fargeforbedring, Digital støyreduksjon, Bevegelsesadaptiv de-interlacing, Progressive scan, Automatisk hudfargekorrigering, Dynamisk kontrastforbedring, White stretch, Green Stretch, Pixel Plus HD, Fargetransientforbedring (CTI), Luminance Transient Improver
- Kontrastforhold (typisk): 1000 : 1
- Skjermtype: LCD WXGA Active Matrix TFT
- Dynamisk skjermkontrast: 30000 : 1
- Svartid (typisk): 5 ms
- Visningsvinkel (horisontal): 170 grader
- Visningsvinkel (vertikal): 160 grader
- Skjermforbedring: Anti-refleksbehandlet skjerm

Støttet skjermoppløsning

- Datamaskinformater: 640 x 480, 60 Hz, 800 x 600, 60 Hz, 1024 x 768, 60 Hz, 1280 x 1024, 60 Hz
- Videoformater: 480i, 60 Hz, 480p, 60 Hz, 1080i, 50, 60 Hz, 576i, 50 Hz, 576p, 50 Hz, 720p, 50, 60 Hz

Tuner/mottak/overføring

- Antenneinngang: 75 ohm koaksial (IEC75)
- Tunerbånd: Hyperbånd, S-kanal, UHF, VHF
- TV-system: PAL I, PAL B/G, PAL D/K, SECAM B/G, SECAM D/K, SECAM L/L', DVB COFDM 2K/8K
- Digital-TV: DVB-bakkesignal *
- Antall forhåndsinnstilte kanaler: 250
- Videoavspilling: PAL, SECAM, NTSC
- Tunervisning: PLL

Multimedieprogrammer

- Multimedietilkoblinger: USB
- Avspillingsformater: MP3, JPEG-stillbilder,

Lysbildefiler (.alb)

Anvendelighet

- Enkel installering: Avansert hotellmodus, Fininnstilling, PLL digital søking, Programnavn, Kloning av TV-innstillinger via USB, Låse installasjonsmenyen, Tilgang til sikkerhetsmeny, Tastaturlås
- Enkel i bruk: Automatisk volumtjevning, 1 kanalliste analog/digital, Smart Picture, Smart Sound
- Klokke: Integrert LCD-klokkevisning, Sleep Timer, Vekkerklokke
- Klokkeforbedringer: Synkronisert tid via TXT/DVB
- Komfort: Hotellgjest-funksjoner, Automatisk påslåing, Velkomstmelding, Meldingsindikator, Slå på kanal, Volumbegrensning, Rask oppstart
- Skjermformatjusteringer: 4:3, Full skjerm, Movie expand 14:9, Movie expand 16:9, Widescreen, Tekstingszoom, Superzoom, Autoformat
- Elektronisk programguide: Now + Next EPG
- Fjernkontroll: lav batteri-indikasjon, batteri, tyverisikret
- Interaktive hotellfunksjoner: Kompatibel med tilkoblingspanelet
- Fjernkontrolltype: 22AV1104/10 (RC6)
- Fengerselsmodus: Deaktivering av tekst-TV og MHEG
- Tekst-tv: 1000-siders Smart Text
- Andre praktiske funksjoner: Kensington-lås
- Fastvareoppgraderbar: Fastvare kan oppgraderes via USB, Lokal oppgradering, total TV-prog.vare

Helsetjeneste

- Kontroll: Multifjernkontroll, Hengende kontroll via IR-kobling
- Sikkerhet: Dobbel isolasjon klasse II

Lyd

- Equalizer: Fembånds
- Utgangseffekt (RMS): 2 x 5 W

- Lydsystem: Mono, Stereo, Nicam-stereo, Dolby Digital (AC-3), Virtual Dolby Digital, BBE
- Lydforbedring: Automatisk volumtjevning, Incredible Surround, Smart Sound

Høyttalere

- Innebygde høyttalere: 2

Tilkoblingsmuligheter

- Forbedring av tilkoblingsmuligheter: Rask infrarød sløyfe, Serielt Xpress-grensesnitt, Slå på scart, USB2.0
- Antall Scart-kontakter: 2
- Front-/sidetilkoblinger: Audio v/h inn, CVBS inn, USB 2.0, HDMI v 1.3, S-video inn
- Ext 1 Scart: Audio v/h, CVBS inn/ut, RGB
- Ext 2 Scart: Audio v/h, CVBS inn/ut
- Andre tilkoblinger: Felles grensesnitt, S/PDIF ut (koaksial), Analog audio venstre/høyre ut
- Ext 3: Audio v/h inn, YPbPr
- Ext 4: HDMI v 1.3
- Ext 5: HDMI v 1.3
- Ext 6: HDMI v 1.3

Drift

- Strømnettet: 220-240 V, 50/60 Hz
- Omgivelsestemperatur: 5 til 35 °C
- Effektforbruk: 55 W
- Effektforbruk i standby: 2 W (m. klokke)
- Aktivt standby-forbruk: 20 W
- Passivt standby-forbruk: 1.2 W

Grønne spesifikasjoner

- Sikkerhet: Flammesikkert kabinett

Tilbehør

- Vedlagt tilbehør: Fjernkontroll, Batterier til fjernkontroll, Nettledning, Bordstativ med vippefunksjon, Garantibevis
- Ekstrautstyr: Oppsett av fjernkontroll RC2573GR, Veggmontering (vipp) 22AV3100/10

Spesifikasjoner

Mål

- Bredde, apparat: 534 millimeter
- Høyde, apparat: 397 millimeter
- Dybde, apparat: 92 millimeter
- Produktvekt: 6 kg
- Bredde, apparat (med stativ): 534 millimeter
- Høyde, apparat (med stativ): 442 millimeter
- Dybde, apparat (med stativ): 181 millimeter
- Produktvekt (+stativ): 6.5 kg
- Eskebredde: 580 millimeter
- Eskehøyde: 510 millimeter
- Eskedybde: 137 millimeter
- Vekt, inkl. emballasje: 7,77 kg
- Veggfeste-kompatibel: 100 x 100 mm



Utgivelsesdato
2024-03-29

Versjon: 5.4.12

EAN: 87 12581 43675 9

© 2024 Koninklijke Philips N.V.
Alle rettigheter forbeholdt.

Spesifikasjonene kan endres uten varsel. Varemerker
tilhører Koninklijke Philips N.V. eller deres respektive
eiere.

www.philips.com

* Ta kontakt med din Philips-forhandler for mer informasjon om land
som bruker DVB-T.