Guia de Conexão

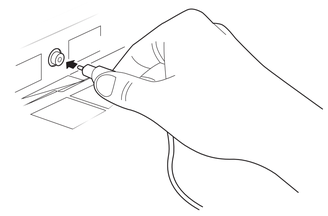

PHILIPS

Especificações estão sujeitas a mudança sem aviso
Marcas Registradas são de propriedade de Koninklijke Philips Electronics N.V. ou de seus respectivos donos.
2005 © Koninklijke Philips Electronics N.V. All rights reserved

www.philips.com

3139 125 36371

Aparelho de DVD com saída Progressive Scan

1. Conecte o cabo de Vídeo Componente do DVD aos conectores correspondentes na parte inferior do seu TV.
2. Conecte os cabos de áudio esquerdo (branco) e direito (vermelho) nos conectores de saída de áudio do DVD e nas entradas de áudio AV do TV.
3. Conecte os dois cabos de antena para gravação no DVD. Após conectar **todos** os cabos e equipamentos ligue seu TV.
4. Pressione o botão **AV+** do controle remoto, e depois pressione o botão **CURSOR V** (para baixo) repetidamente para selecionar **CVI-1 (SD/HD)**.

☆☆☆☆

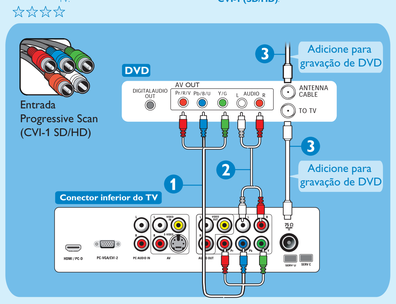

Outras possibilidades de conexões para o Aparelho de DVD com Progressive Scan

☆☆☆☆

VGA (CVI-2 SD/HD)

Veja Aparelho de DVD / Gravador de DVD

☆☆☆☆

HDMI

Veja Receptor de HD

Receptor de HD

1. Conecte o cabo HDMI do Receptor de HD no conector **HDMI / PC-D** do TV.
2. Conecte os cabos de antena para gravação no seu receptor de HD. Após conectar **todos** os cabos e equipamentos ligue seu TV.
3. Aperte o botão **AV+** no controle remoto, e depois aperte **CURSOR V** (para baixo) repetidamente para selecionar **HDMI**.

☆☆☆☆

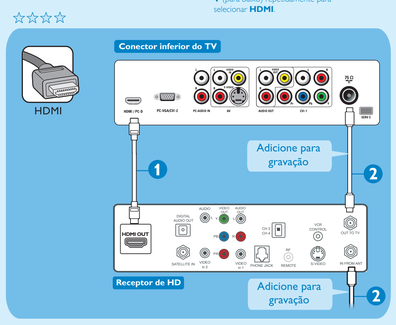

Outras possibilidades de conexões para o Receptor de HD

☆☆☆☆

Entrada Progressive Scan (CVI-1 SD/HD)

Veja Aparelho de DVD com saída Progressive Scan

☆☆☆☆

VGA (CVI-2 SD/HD)

Veja Aparelho de DVD / Gravador de DVD

PC (Monitor)

1. Conecte a saída do monitor (vídeo) do computador à **entrada PC/HDMI/PC-D** do TV usando o **cabo HDMI - DVI**.
2. Conecte a saída de áudio do computador à entrada **PC AUDIO In** do TV usando um cabo de áudio.
3. Após conectar **todos** os cabos e equipamentos ligue seu TV e em seguida seu Computador.
4. Pressione o botão **AV+** do controle remoto, e depois pressione o botão **CURSOR V** (para baixo) repetidamente para selecionar **PC-D**.

☆☆☆☆

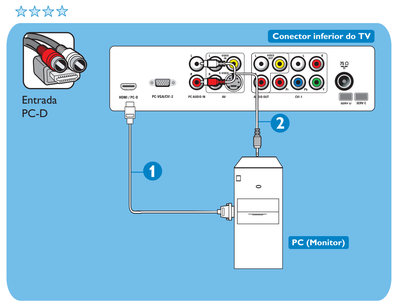

OU

1. Conecte a saída do monitor (vídeo) do computador à entrada **PC-VGA / CVI-2 do** TV usando o **cabo VGA**.
2. Conecte a saída de áudio no PC à entrada **PC AUDIO In** do TV usando um cabo de áudio.
3. Após conectar **todos** os cabos e equipamentos ligue seu TV e em seguida seu Computador.
4. Pressione o botão **AV+** do controle remoto, e depois pressione o botão **CURSOR V** (para baixo) repetidamente para selecionar **PC-VGA**.

☆☆☆☆

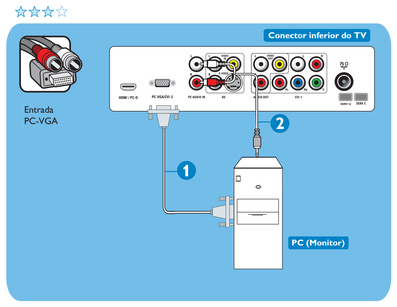

Notas:

- Para os modos PC, cheque a compatibilidade da resolução no Manual do Usuário.
- Os conectores "SERV U e SERV C" localizados na parte inferior do aparelho, são de uso exclusivo do Serviço Técnico. Não tente conectar nenhum tipo de cabo/equipamento nos mesmos.

Vídeo Cassete (VCR)

1. Conecte o cabo de S-Vídeo aos conectores correspondentes no Vídeo Cassete (VCR) e no TV.
2. Conecte os cabos de áudio esquerdo (branco) e direito (vermelho) nos conectores de saída de áudio do Vídeo Cassete (VCR) e nas entradas de áudio AV do TV.
3. Conecte os dois cabos de antena para gravação no VCR. Após conectar **todos** os cabos e equipamentos ligue seu TV.
4. Pressione o botão **AV+** no controle remoto, e depois pressione o botão **CURSOR V** (para baixo) repetidamente para selecionar **SIDE / SVHS.**

☆☆☆☆

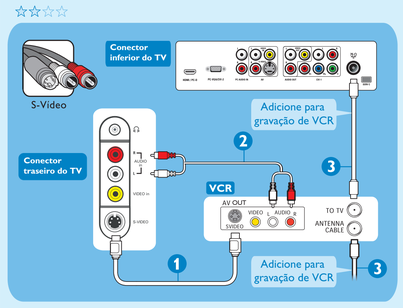

OU

1. Conecte o Vídeo Cassete (VCR) no TV usando o Cabo de Vídeo (amarelo). Conecte os cabos de áudio esquerdo (branco) e direito (vermelho) às entradas de áudio esquerda (branca) e direita (vermelha).
2. Conecte os dois cabos de antena para gravação de VCR. Após conectar **todos** os cabos e equipamentos ligue seu TV.
3. Pressione o botão **AV+** no controle remoto, e depois pressione o botão **CURSOR V** (para baixo) repetidamente para selecionar **AV / SVHS**.

☆☆☆☆

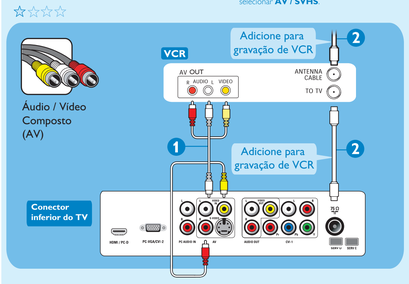

Outras conexões possíveis para VCR

☆☆☆☆

Cabo de RF

Vídeo Game / Filmadora/ Fone de Ouvido

1. Conecte o cabo de vídeo de sua Filmadora ou Vídeo Game à entrada de vídeo localizada na parte traseira do seu TV. Conecte os cabos de áudio esquerdo (branco) e direito (vermelho) para ouvir o som.
2. Pressione o botão **AV+** no controle remoto, depois pressione o botão **CURSOR V** (para baixo) repetidamente para selecionar **SIDE / SVHS**.

☆☆☆☆

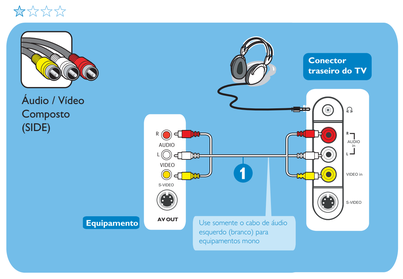

Outras conexões possíveis

☆☆☆☆

Entrada de Vídeo Componente (CVI-1 SD/HD)

Veja Aparelho de DVD / Gravador de DVD

☆☆☆☆

S-Vídeo

Veja Vídeo Cassete (VCR)

4. Programando pela primeira vez

(Verifique se o cabo da antena está conectado antes de seguir os passos abaixo)

1- Ao ligar seu TV pela primeira vez será necessário auto programá-lo para facilitar a mudança de canais.

2- Pressione o botão **MENU** no controle remoto para visualizar o menu na tela.

3- Pressione o botão **CURSOR PARA BAIXO** repetidamente até selecionar a opção **Instalação**.

4- Pressione o botão **CURSOR PARA DIREITA** para entrar no menu **Instalação**. A opção **Idioma** estará selecionada.

5- Pressione o botão **CURSOR PARA BAIXO** repetidamente até selecionar a opção **Auto Seleção**.

6- Pressione o botão **CURSOR PARA DIREITA** para iniciar o processo de Auto Programação.

7- Pressione o botão **STATUS / EXIT** para remover o menu da tela quando o processo de auto programação estiver finalizado.

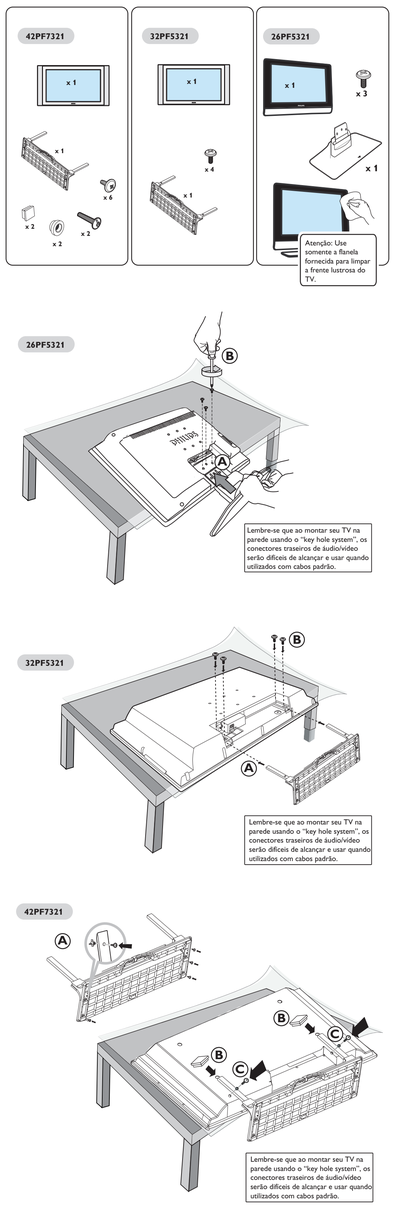

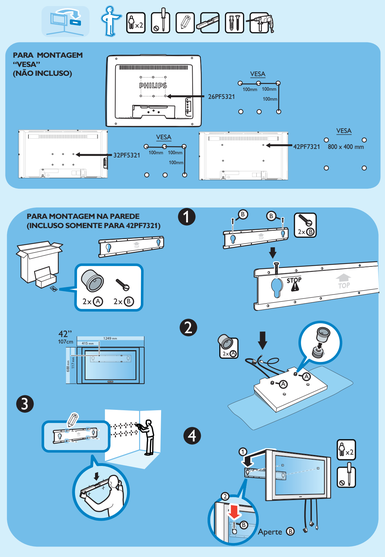

Leia antes de ligar.

1. Obtendo a conexão ideal
2. Conectando a Energia Elétrica / TV a Cabo
3. Conectando seus equipamentos
4. Programando pela primeira vez

Para informações mais detalhadas, favor consultar o Manual do Usuário.

Conserve seu Guia de Conexão após ter concluído a conexão de seu TV com os vários equipamentos. Não jogue fora pois poderá necessitar para futuras conexões.

1. Obtendo a conexão ideal

Use esse guia para obter a conexão ideal para cada um de seus equipamentos.
Esses cabos não estão incluídos no aparelho!

Excelente ☆☆☆☆

HDMI

HDMI proporciona uma conexão de áudio e vídeo completamente digital e sem compressão. Pode também ser usado para conectar um PC através de um cabo DVI-HDMI.

Entrada Progressive Scan (CVI-1 SD/HD)

Proporciona uma qualidade de imagem superior usando um sinal Progressive Scan no modo HD através de um conector Y-Pb-Pr.

Ótima ☆☆☆☆

Entrada de Vídeo Componente (CVI-1 SD/HD)

Proporciona qualidade de imagem superior em função da separação dos sinais de luminância e componentes de cor azul e vermelho. Usada com cabos de áudio correspondentes esquerdo (branco) e direito (vermelho).

VGA (PC-VGA ou CVI-2 SD/HD)

Conecte seu PC com um conector VGA. Pode Também ser usado para conectar equipamentos com Progressive Scan (usando um adaptador YPbPr-VGA).

Boa ☆☆☆☆

S-Vídeo (SVHS)

Proporciona melhor imagem do que as conexões de Áudio e Vídeo Composto ou de RF. Usada com cabos de áudio esquerdo (branco) e direito (vermelho).

Básica ☆☆☆☆

Áudio / Vídeo Composto (AV ou SIDE)

Cabos separados de vídeo (amarelo) e cabos de áudio esquerdo (branco) e direito (vermelho) que proporcionam uma conexão básica para seu equipamento de Áudio e Vídeo.

Cabo de RF

Proporciona uma conexão básica para uma antena normal ou TV a cabo. Contém sinal de áudio e vídeo.

2. Conectando a Energia Elétrica / TV a Cabo

1. Conecte o sinal da antena ou TV a Cabo à entrada de antena 75Ω do TV.
2. Conecte o cabo de rede ao seu TV.
3. Após ligar **todos** os cabos e equipamentos conecte à energia elétrica e ligue seu TV.

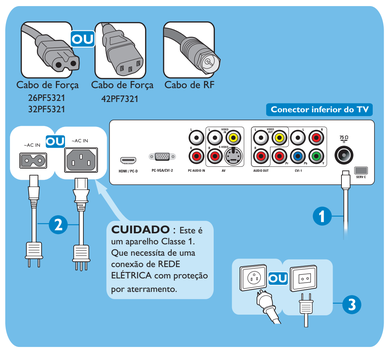

Nota:

Os conectores "SERV U e SERV C" localizados na parte inferior do aparelho, é de uso exclusivo do Serviço Técnico. Não tente conectar nenhum tipo de cabo/equipamento nos mesmos.

3. Conectando seus equipamentos

Decodificador de TV a Cabo / Satélite

1. Conecte o cabo de RF da empresa de TV a cabo à entrada correspondente, no decodificador.
2. Use um segundo cabo de RF para conectar o decodificador à entrada de antena 75Ω do TV.
3. Após conectar **todos** os cabos e equipamentos ligue seu TV.
4. Sintonize seu TV no mesmo canal selecionado no decodificador.

☆☆☆☆

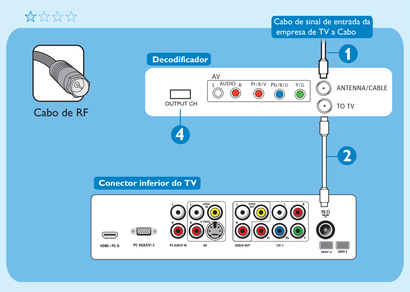

OU

1. Conecte o cabo de RF da empresa de TV a cabo à entrada correspondente, na parte traseira do decodificador.
2. Conecte os cabos de Áudio / Vídeo (AV) do decodificador de TV a Cabo à entrada Áudio / Vídeo do TV.
3. Após conectar **todos** os cabos e equipamentos ligue seu TV.
4. Pressione o botão **AV+** no controle remoto, e depois pressione o botão **CURSOR V** (para baixo) repetidamente para selecionar **AV / SVHS.**

☆☆☆☆

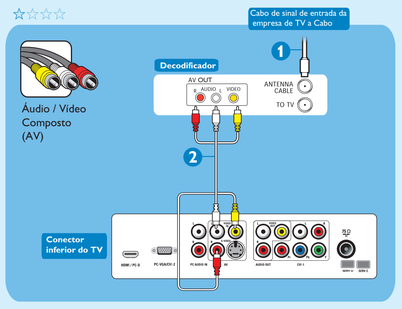

Outras conexões possíveis

☆☆☆☆

S-Vídeo (SVHS)

Veja Vídeo Cassete (VCR)

☆☆☆☆

Entrada de Vídeo Componente (CVI-1 SD/HD)

Veja Aparelho de DVD / Gravador de DVD

Aparelho de DVD / Gravador de DVD

1. Conecte o cabo de Vídeo Componente aos conectores correspondentes no aparelho de DVD / Gravador de DVD e no TV (muitas vezes identificados por YPbPr).
2. Conecte os cabos de áudio esquerdo (branco) e direito (vermelho) nos conectores de saída de áudio do Aparelho de DVD / Gravador de DVD e nas entradas de Áudio AV do TV.
3. Conecte os dois cabos de antena para gravação de DVD. Após conectar **todos** os cabos e equipamentos, ligue seu TV.
4. Pressione o botão **AV+** no controle remoto, e depois pressione **CURSOR V** (para baixo) repetidamente para selecionar **CVI-1 (SD/HD)**.

☆☆☆☆

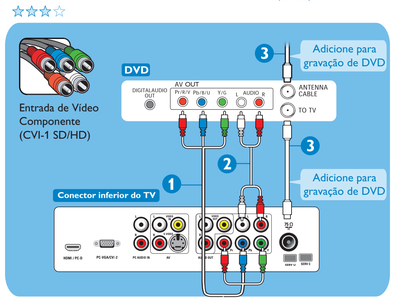

OU

1. Conecte o DVD no TV usando o **cabo YPbPr - VGA.**
2. Conecte os cabos de áudio esquerdo (branco) e direito (vermelho) às entradas de áudio esquerda (branca) e direita (vermelha) do seu TV.
3. Conecte os dois cabos de antena para gravação de DVD. Após conectar **todos** os cabos e equipamentos ligue seu TV.
4. Pressione o botão **AV+** no controle remoto, e depois pressione o botão **CURSOR V** (para baixo) repetidamente para selecionar **CVI-2 (SD/HD).**

☆☆☆☆

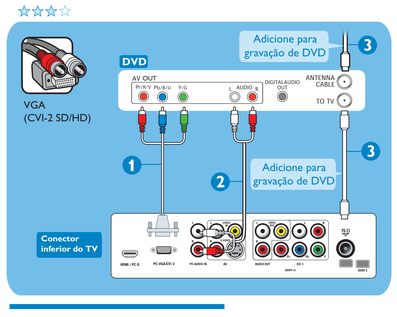

Outras conexões possíveis

☆☆☆☆

S-Vídeo (SVHS)

Veja Vídeo Cassete (VCR)

☆☆☆☆

Áudio/Vídeo Composto (AV ou SIDE)

Veja Vídeo Cassete (VCR)

Vire a página para verificar outras conexões.