

# PHILIPS



IPL uređaj za uklanjanje  
dlačica s tehn. SenseIQ

Lumea IPL serije 9900

Senzor SmartSkin

4 pametna nastavka: tijelo, lice,  
bikini, pazusi

Ekskluzivna aplikacija s umjetnom  
inteligencijom

Upotreba s kablom ili bežično



BRI977/00

## Uživajte u 12 mjeseci\* glatke kože bez dljučica uz umjetnu inteligenciju i tehnologiju SenseIQ

Otkrijte naše najpametnije IPL rješenje dosad i dugotrajnu glatkoću kože. Naš najbrži bežični IPL uređaj Lumea s tehnologijom SenseIQ sada ima ekskluzivne SkinAI sadržaje u Lumea IPL aplikaciji za analizu kože i praćenje napretka.

### Nježno i učinkovito za dugotrajno glatku kožu

- Brzi rezultati s tretmanima samo svaka 2 tjedna
- Praktična uporaba zahvaljujući žičnom ili bežičnom načinu rada
- Razvijeno u suradnji s dermatolozima kako bi tretman bio siguran i učinkovit

### Sveobuhvatno rješenje za lice i tijelo

- Sveobuhvatno rješenje za lice i tijelo s 4 nastavka
- Pogodan za većinu nijansi kože i boju dljučica

### Personalizirani IPL tretman za uklanjanje dljučica

- Nježno, ugodno i personalizirano uz SenseIQ tehnologiju
- Virtualna analiza kože uz SkinAI

## Lumea IPL serije 9900

IPL uređaj za uklanjanje dlačica s tehn. SenseIQ

# Istaknute znač.

### 2 x mjesečno za brze rezultate

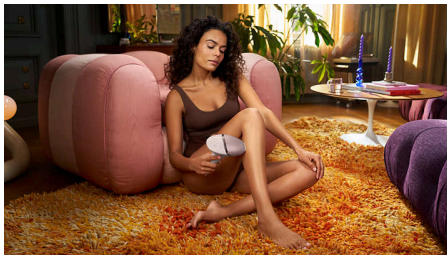

Započnite s početnom fazom od 4 tretmana svaka 2 tjedna – to je dvostruko manje tretmana u odnosu na ono što nude druge robne marke. Zatim slijedi mjesečno dotjerivanje za održavanje rezultata.

### Tehnologija SenseIQ



Lumea serije 9900 ima pet lako prilagodljivih postavki bljeska. Naš senzor SmartSkin detektira vašu nijansu kože i pomaže vam pronaći najugodniju postavku. Pametni nastavci prilagođavaju tretman za svako područje tijela.

### Praktična uporaba zahvaljujući žičnom ili bežičnom načinu rada

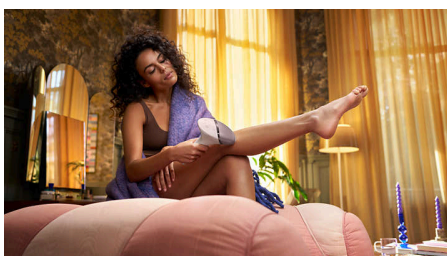

Philips Lumea osmišljen je u praktičnom dizajnu jednostavnom za rukovanje. Za brzi tretman velikih dijelova tijela, poput nogu, odaberite

žični način rada, a za precizan tretman teško dostupnih područja tijela odaberite bežični način rada na baterije.

### 4 pametna nastavka



Posebno dizajnirani nastavci savršeno odgovaraju oblinama tijela i aktiviraju najučinkovitije programe za svako područje tijela kada su priključeni. Lice: ravni dizajn i mali prozor s UV filtrom. Tijelo: zaobljen prema unutra s velikim prozorom. Bikini i pazuh: zaobljen prema van za teško dostupna područja.

### Razvijeno u suradnji s dermatolozima



Kao predvodnik u zdravstvenoj tehnologiji, tvrtka Philips je u suradnji s dermatolozima razvila Lumeu IPL za jednostavnu i učinkovitu upotrebu u sigurnosti vašeg doma. Nastala iz tehnologije koja se upotrebljava u profesionalnim salonima, Lumea IPL pruža nježan tretman, čak i na osjetljivim područjima.

BRI977/00

### Ekskluzivne performanse SkinAI

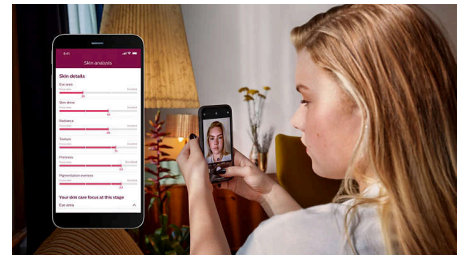

Naša besplatna aplikacija sada pruža detaljne upute uz ekskluzivnu tehnologiju SkinAI za analizu vaše kože i praćenje napretka tretmana te samim time smanjenja dlačica.

### Za većinu tipova kože i dlačica



IPL treba kontrast između pigmenta boje dlačica i pigmenta boje kože pa stoga djeluje na prirodno tamnoplavu, smeđu i crnu kosu te na nijanse kože od svijetle do tamno smeđe (I – IV).

# Lumea IPL serije 9900

IPL uređaj za uklanjanje dlačica s tehn. SenseIQ

BRI977/00

## Specifikacije

### Tehnički podaci za nastavke

**Nastavak za tijelo:** Oblik: Konveksno zaobljen, Veličina prozora: 4,1 cm<sup>2</sup>, Prilagođeni tretman za tijelo; noge, ruke i trbuh

**Nastavak za lice:** Oblik: plosnati, Veličina prozora: 2 cm<sup>2</sup>, dodatni filtar, Prilagođeni tretman za lice: gornja usna, brada i linija čeljusti

**Nastavak za bikini zonu:** Oblik: konkavno zaobljen, Veličina prozora: 3 cm<sup>2</sup>, Prilagođeni tretman za osjetljivo bikini područje

**Nastavak za pazuhe:** Oblik: konkavno zaobljen, Veličina prozora: 3 cm<sup>2</sup>, Prilagođeni tretman za pazuhe

### Sigurnost i prilagodljive postavke

**Integrirani UV filtar:** Štiti kožu od UV zračenja

**5 postavki jačine svjetlosti:** Može se prilagoditi prema vašem tipu kože

**Integrirani sigurnosni sustav:** Sprječava nehotično odašiljanje svjetlosnih impulsa  
**Senzor nijanse kože:** Otkriva nijansu kože  
**Senzor SmartSkin:** Indikator odgovarajuće postavke na zahtjev

### Način primjene

**"Slide and Flash":** Za brzu primjenu

**"Stamp and Flash":** Za primjenu na manjim područjima

**Žično/bežično:** Upotreba s kabelom ili bežično

### Tehničke specifikacije

**Napon:** 100-240 V

**Vrsta baterije:** Punjiva baterija

**Snažna žarulja:** Napravljen da traje, 450.000 svjetlosnih impulsa, što odgovara 39 godina trajanja lampe\*\*\*\*

### Servis

**Jamstvo:** Međunarodno 2-godišnje jamstvo plus 1 dodatna godina jamstva nakon registracije proizvoda u roku od 90 dana

### Predmeti u kompletu

**Upute za uporabu:** Upute

**Pohrana:** Luksuzna torbica

**Adapter:** 19,5 V / 4000 mA

### Vrijeme primjene

**Potkoljenica:** 8,5 min

**Pazusi:** 2,5 min

**Bikini linija:** 2 min

**Lice:** 1,5 min

