

# PHILIPS

Фотоепилатор за  
обезкосмяване със SenselQ

Lumea IPL 9900 Series

Сензор SmartSkin

3 интелигентни приставки: за тяло,  
лице и прецизност

Ексклузивни функции на  
приложения с изкуствен интелект

Използване без кабел и с кабел



BRI973/00



## Най-интелигентният ни фотоепилатор с ексклузивните функции SkinAI

Насладете се на гладка кожа без косъмчета до 12 месеца\*

Открийте нашия най-интелигентен фотоепилатор за дълготрайно гладка кожа. Най-бързият ни безжичен фотоепилатор Lumea с технология SenselQ вече разполага с ексклузивни функции на SkinAI в приложението Lumea, за да анализира кожата ви и да проследява напредъка ви.

### Нежен и ефективен за дълготрайно гладка кожа

- Третирайте само 2 пъти на месец за бързи резултати
- Единственият Lumea с безкабелна опция
- Разработен с помощта на дерматолози, за да бъде лесен и ефективен

### Пълно решение за лицето и тялото

- Пълно решение за лицето и тялото с 3 интелигентни приставки
- Подходящ за повечето тонове на кожата и цветовете на косъма

### Персонализирано третиране с IPL обезкосмяване

- Нежен и удобен със SenselQ
- Интелигентен анализ на кожата със SkinAI

## Акценти

### 2 пъти на месец за бързи резултати

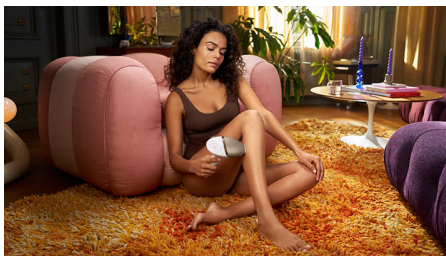

На всеки 2 седмици като начало – това е половината от третиранята с други марки. Следват леки корекции само веднъж месечно. Това е всичко. Покриването на двете подбедрици отнема 8,5 минути.

### Технология SenseIQ



Сериата Lumea 9900 има пет леснорегулируеми настройки на светлината. Нашият сензор SmartSkin прочита тона на кожата Ви и Ви помага да намерите най-удобната настройка. Интелигентните приставки адаптират третирането за всяка област на тялото.

### Безкабелен, ако желаете

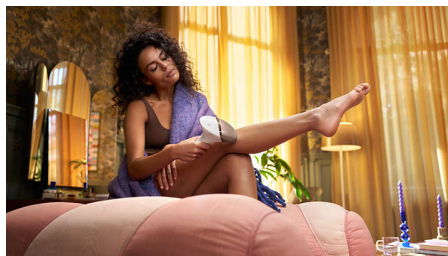

За допълнително удобство серията Lumea 9900 е единственият ни фотоепилатор с безкабелна функционалност, което прави още по-лесно достигането до всяко място с прецизност и използването му където пожелаете.

### 3 интелигентни приставки



Специално проектираните приставки перфектно пасват на извивките на тялото Ви и задействат най-ефективните програми за всяка област на тялото, когато са свързани. Лице: плосък дизайн и малък прозорец с UV филтър. Тяло: извити навътре с голям прозорец. Прецизност: извити навън за труднодостъпни места.

### Разработено с помощта на дерматолози



Като лидер в областта на здравните технологии, Philips разработи Lumea IPL в консултация с дерматолози – за лесно и ефективно използване в

безопасността на Вашия дом. Благодарение на технологията, използвана в професионалните салони, Lumea IPL предлага нежно третиране – дори и на чувствителни зони.

### Изключителни функции на SkinAI

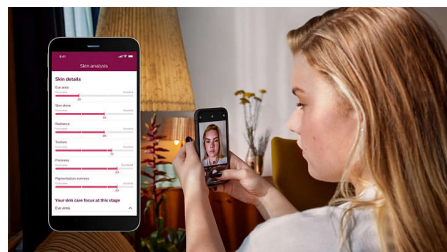

Нашето безплатно приложение за инструктиране вече предлага насоки стъпка по стъпка с изключителна SkinAI технология, за да анализирате кожата си и да проследявате намаляването на окосмяването.

### За повечето типове кожа и косми



Фотоепилаторът се нуждае от контраст между пигмента в цвета на косъма и пигмента в тона на кожата, поради което е ефективен при естествено тъмнорус, кафяв и черен косъм и при тонове на кожата от светла до тъмнокафява (I – V).

# Спецификации

## Технически спецификации на приставките

**Приставка за третиране на тялото:** Форма: изпъкнала извивка, Прозорец с размер: 4,1 см<sup>2</sup>, Персонализирано третиране на тялото: крака, ръце и стомах

**Приставка за третиране на лицето:** Форма: плоска, Прозорец с размер: 2 см<sup>2</sup>, допълнителен филтър, Персонализирано третиране на лицето: горна устна, брадичка и челюст

**Приставка за прецизно третиране:** Форма: вдлъбната извивка, Прозорец с размер: 3 см<sup>2</sup>, Специално третиране за бикини зоната и подмишниците

## Безопасност и регулируеми настройки

**Вграден UV филтър:** Предпазва кожата от UV светлината

**5 настройки за светлинната енергия:** Регулируеми според вашия тип кожа

**Вградена система за безопасност:** Предотвратява случайното генериране на импулс

**Сензор за тон на кожата:** Установява цвета на кожата ви

**Сензор SmartSkin:** Правилната настройка по желание

## Режим на приложение

**Плъзгане и импулс:** За бързо приложение

**Употреба с кабел/без кабел:** Използване без кабел и с кабел

**Прилагане и импулс:** За третиране на малки зони

## Технически спецификации

**Тип батерия:** Акумулаторна батерия

**Напрежение:** 100-240 V

**Лампа с високи работни характеристики:** Създаден, за да издържи, осигурява 450 000 импулса, еквивалентни на 39 години живот на лампата\*\*\*\*

## Сервизно обслужване

**Гаранция:** 2-годишна гаранция + 1 допълнителна година гаранция при регистрация на продукта в рамките на 90 дни

## Включени артикули

**Инструкции за употреба:** Ръковод. за потребителя

**Съхранение:** Луксозен калъф

**Адаптер:** 19,5 V/4000 mA

## Време на приложение

**Долна част на крака:** 8,5 мин

**Долна част на ръцете:** 2,5 мин

**Бикини линия:** 2 мин

**Зони на лицето:** 1,5 мин

