Dispositivo de depilación IPL con SenseIQ

Lumea IPL Serie 9900

Sensor SmartSkin

4 accesorios inteligentes: cuero, cara, zona del bikini y axilas

Funciones exclusivas de la aplicación con IA

Uso con y sin cable

BRP958/00

Nuestra IPL más inteligente con funciones exclusivas de SkinAI

Disfruta de una piel suave y sin vello durante 12 meses*

Descubre nuestra solución IPL más inteligente hasta la fecha para una piel suave durante mucho tiempo. Nuestro dispositivo Lumea IPL sin cable más rápido con tecnología SenseIQ ahora incluye funciones de SkinAI exclusivas en la aplicación Lumea IPL para analizar tu piel y realizar un seguimiento de tu progreso.

Suavidad y eficacia para conseguir una piel sedosa por más tiempo

- Resultados rápidos con tratamientos solo cada 2 semanas
- Uso con o sin cable para disfrutar de mayor comodidad
- Desarrollado con dermatólogos para ser fácil y efectivo

Solución completa para cara y cuerpo

- Solución completa para la cara y el cuerpo con 4 accesorios inteligentes
- Rostro suave en dos pasos con la depiladora facial
- Adecuado para la mayoría de tonos de piel y colores de vello

Tratamiento personalizado IPL para eliminar el vello

- Suavidad y comodidad con SenseIQ
- Análisis inteligente de la piel con SkinAI

Destacados

2 veces al mes para obtener resultados rápidos

Comienza con la fase inicial de 4 tratamientos solo cada 2 semanas, es decir, la mitad de tratamientos que otras marcas. Luego, basta con retocar cada mes para mantener el resultado.

Tecnología SenseIQ

Lumea serie 9900 dispone de cinco ajustes de luz fácilmente ajustables. Nuestro sensor SmartSkin lee el tono de tu piel y te ayuda a encontrar el ajuste más cómodo. Los accesorios inteligentes adaptan el tratamiento a cada zona del cuerpo.

For convenience with corded and cordless options

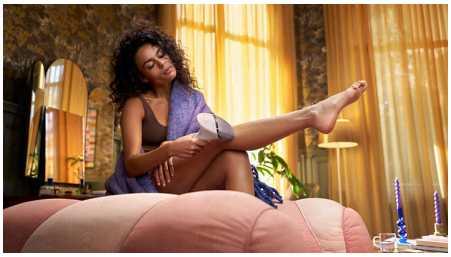

Philips Lumea está diseñada para resultar cómoda y fácil de usar. Utiliza el dispositivo con el cable para tratar rápido zonas del cuerpo más amplias, como las piernas, o de forma inalámbrica con la batería para tratar con precisión las zonas del cuerpo de difícil acceso.

4 accesorios inteligentes

Los accesorios especialmente diseñados se adaptan perfectamente a las curvas del cuerpo y activan los programas más eficaces para cada zona del cuerpo cuando están conectados. Cara: diseño plano y pequeña ventana con filtro UV. Cuerpo: curvado hacia dentro con una ventana grande. Bikini y axilas: curvado hacia fuera para zonas de difícil acceso.

Desarrollado junto con dermatólogos

Como líderes en la tecnología sanitaria, en Philips han desarrollado Lumea IPL consultándolo con dermatólogos, para un uso
fácil y efectivo en la seguridad de tu hogar. Derivado de la tecnología utilizada en los salones profesionales, Lumea IPL ofrece un tratamiento suave, incluso en zonas sensibles.

Funciones exclusivas de SkinAI

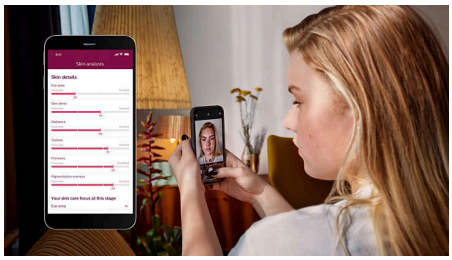

Nuestra aplicación de asesoramiento gratuita ofrece indicaciones paso a paso, ahora con la exclusiva tecnología SkinAI, para analizar tu piel y hacer un seguimiento de la reducción del vello.

Incluye una depiladora facial

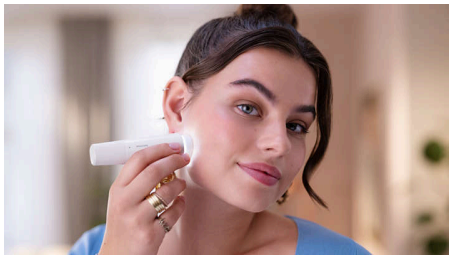

El sistema IPL Lumea serie 9900 incluye la nueva depiladora facial de Philips. Ya puedes eliminar de forma fácil y segura el vello de melocotón antes de los pulsos con Lumea.

Para la mayoría de tipos de piel y vello

IPL necesita contraste entre el pigmento del color del vello y el pigmento del tono de la piel, por lo que funciona con vello natural rubio oscuro, castaño y negro, así como con tonos morenos de piel, de normal a oscuro (I- V).

Especificaciones

Especificaciones técnicas de los accesorios

Accesorio para tratamiento del cuerpo: Forma: curva convexa, Tamaño de la ventana: 4,1 cm2, Tratamiento personalizado para el cuerpo: piernas, brazos y abdomen
Accesorio para tratamiento de la cara: Forma: plana, Tamaño de la ventana: 2 cm2, filtro adicional, Tratamiento personalizado para la cara: labio superior, barbilla y mandíbula
Accesorio para el tratamiento de la zona del bikini: Forma: curvada cóncava, Tamaño de la ventana: 3 cm2, Tratamiento personalizado para la sensible zona del bikini
Accesorio para el tratamiento en las axilas: Forma: curvada cóncava, Tamaño de la ventana: 3 cm2, Tratamiento personalizado para las axilas

Seguridad y posiciones ajustables

Filtro UV integrado: Protege la piel de los rayos UV
Cinco posiciones de energía de luz: Se adapta a tu tipo de piel
Sistema de seguridad integrado: Evita que se produzcan pulsaciones de luz accidentales
Sensor de tono de piel: Detecta tu tono de piel
Sensor SmartSkin: El ajuste adecuado a petición

Modo de aplicación

Deslizamiento y flash: Para aplicación rápida
Sello y flash: Para el tratamiento de zonas pequeñas
Uso con/sin cable: Uso con y sin cable

Especificaciones técnicas

Tipo de batería: Batería recargable
Tensión: 100-240 V
Bombilla de alto rendimiento: Diseño duradero, proporciona 450 000 pulsos, equivalente a 39 años de vida útil de la lámpara****

Servicios

Garantía: 2 años de garantía completa y 1 año adicional de garantía al registrar el producto en 90 días

Piezas incluidas

Instrucciones de uso: Manual del usuario
Almacenamiento: Funda de lujo
Adaptador: 19,5 V/4000 mA

Tiempo de aplicación

Media pierna: 8,5 min.
Axilas: 2,5 minutos
Línea del bikini: 2 min
Zonas de la cara: 1,5 minutos

© 2025 Koninklijke Philips N.V.
Todos los derechos reservados.

Las especificaciones están sujetas a cambios sin previo aviso. Las marcas registradas son propiedad de Koninklijke Philips N.V. o de sus propietarios respectivos.

Fecha de emisión
2025-05-07
Versión: 15.15.2

EAN: 87 20689 00459 6

www.philips.com

* Reducción del vello media después de 12 tratamientos: 86 % en medias piernas, 70 % en la línea del bikini y 67 % en las axilas
* * Al seguir el programa de tratamiento. Calculado para su uso en medias piernas, la zona del bikini, las axilas y la cara. La vida útil de la lámpara no conlleva la ampliación de la garantía mundial de 2 años de Philips