

# PHILIPS

IPL matiņu likvidēšanas  
ierīce ar SenseIQ

Lumea IPL 9900 Series

SmartSkin sensors

3 intelektiskas papildierīces:  
ķermenim, sejai, precīzai  
darbībai

Ekskluzīvās lietotnes funkcijas,  
kuru darbību nodrošina  
mākslīgais intelekts

Lietošana bez vada un ar vadu



BRI973/00



## Mūsu viedākais IPL ar ekskluzīvām SkinAI funkcijām

Izbaudiet gludu ādu bez matiņiem 12 mēnešus\*

Atklājiet mūsu viedāko IPL risinājumu ilgstoši gludai ādai. Mūsu ātrākā bezvadu Lumea IPL ierīce ar SenseIQ tehnoloģiju tagad ir ar ekskluzīvām SkinAI funkcijām Lumea IPL lietotnē, lai analizētu jūsu ādu un sekotu jūsu progresam.

### Maigs un efektīvs process ilgstoši gludas ādas nodrošināšanai

- Ātrs rezultāts, veicot procedūru tikai ik pēc 2 nedēļām
- Ērtai lietošanai ar vadu un bez vada
- Radīta kopā ar dermatologiem, lai lietošana būtu ērta un efektīva

### Pilnīgs risinājums sejai un ķermenim

- Visaptverošs risinājums sejas un ķermeņa procedūrām ar 3 viediem uzgaļiem
- Piemērota vairākumam ādas un matu toņu

### Personalizēta IPL matiņu likvidēšana

- Saudzējoša un ērta lietošana ar SenseIQ
- Vieda ādas analīze ar SkinAI

## Izceltie produkti

### 2 reizes mēnesī, lai ātri iegūtu rezultātus



Sāciet ar 4 procedūrām tikai ik pēc 2 nedēļām — uz pusi mazāk procedūru nekā ar citu zīmolu ierīcēm. Lai uzturētu efektu, pēc tam nepieciešama profilakse reizi mēnesī.

### SenseIQ tehnoloģija



Ierīcei Lumea 9900 Series ir pieci ērti pielāgojami gaismas iestatījumi. Sensors SmartSkin nosaka ādas toni un palīdz noteikt ērtāko iestatījumu. Viedie uzgaļi pielāgo procedūru katrai ķermeņa zonai atsevišķi.

### For convenience with corded and cordless options



Philips Lumea ierīce ir izstrādāta ērtai un vieglai lietošanai. Lietojiet šo ierīci ar vadu ātrai lielāku tādu ķermeņa zonu kopšanai kā kājas,

vai izmantojiet bezvada akumulatora režīmu, lai precīzi apkoptu grūti aizsniedzamas ķermeņa zonas.

### 3 viedie uzgaļi



Īpaši izstrādāti uzgaļi nevainojami pielāgojas ķermeņa formai un, nonākot saskarē ar ķermeņa zonu, aktivizē katrai tai piemērotāko programmu. Sejai: uzgalis ar gludu konstrukciju un nelielu lodziņu ar ultravioletā starojuma aizsargfiltru. Ķermenim: uz iekšpusi ieliekts uzgalis ar lielu lodziņu. Precīzais režīms: uz ārpusi izliekts uzgalis grūti sasniedzamām zonām.

### Radīta kopā ar dermatologiem



Veselības aprūpes tehnoloģiju nozares līderis Philips izstrādāja ierīci Lumea IPL sadarbībā ar dermatologiem, lai ierīci varētu ērti, efektīvi un droši lietot mājās apstākļos. Ierīce Lumea IPL ir izstrādāta, izmantojot profesionālos salonos izmantoto tehnoloģiju, tādēļ nodrošina saudzējošas procedūras arī jutīgās zonās.

### Ekskluzīvas SkinAI funkcijas

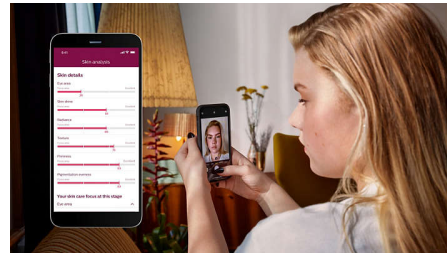

Mūsu bezmaksas apmācību lietotne piedāvā pakāpeniskus norādījumus kopā ar SkinAI tehnoloģiju, analizē ādu un seko līdzi matiņu noņemšanas procesam.

### Piemērota vairākumam ādas un matu tipu



IPL ierīču darbībai ir nepieciešams kontrasts starp mata pigmentu un ādas toņa pigmentu, tāpēc to var izmantot dabīgi tumši blondiem, brūniem un melniem matiem un uz gaišas līdz tumši brūnas ādas (I-V).

# Specifikācijas

## Pievienoto piederumu tehniskās specifikācijas

**Ķermeņa apstrādes papildpiederums:** Forma: izliekts uz ārpusi, Loga izmērs: 4,1 cm2, Ķermenim piemērota procedūra: kājas, rokas un vēders

**Sejas apstrādes papildpiederums:** Forma: plakans, Loga izmērs: 2 cm2, papildu filtrs, Sejai piemērota procedūra: augšlūpa, zods un žokļa līnija

**Precīzas apstrādes papildpiederums:** Forma: izliekts uz iekšpusi, Loga izmērs: 3 cm2, Bikini zonai un padušu zonai piemērota procedūra

## Drošība un regulējami iestatījumi

**Integrēts UV filtrs:** Aizsargā ādu pret UV gaismu

**5 viegli enerģijas iestatījumi:** Pielāgojiet savam ādas tipam

**Integrēta drošības sistēma:** Sargā no neparedzētiem zibšņiem

**Skin Tone sensors:** Nosaka ādas toni

**SmartSkin sensors:** Atbilstošais iestatījuma norādījums pēc pieprasījuma

## Lietošanas režīms

**Apstrādes režīms Slide and Flash (Pasludināt un izgaismot):** Ātrai izmantošanai

**Apstrādes režīms Stamp and Flash (Pielikt un izgaismot):** Nelielu zonu apstrādei

**Lietošana ar vadu/bez vada:** Lietošana bez vada un ar vadu

## Tehniskā specifikācija

**Akumulatora tips:** Uzlādējams akumulators

**Spriegums:** 100–240 V

**Augstas veiktspējas lampa:** Ilgstošai darbībai, 450 000 mirgošanas reizes, kas atbilst 39 gadu lampas kalpošanas laikam\*\*\*\*

## Apkope

**Garantija:** 2 gadu garantija visā pasaulē un 1 papildu garantijas gads pēc produkta reģistrācijas 90 dienu laikā

## Iekļautās vienības

**Lietošanas norādījumi:** Lietotāja rokasgrāmata

**Uzglabāšana:** Eleganta somiņa

**Adapteris:** 19,5V/4000 mA

## Lietošanas laiks

**Kājas apakšējā daļa:** 8,5 min

**Padušu zonas:** 2,5 min

**Bikini līnija:** 2 min

**Sejas zonas:** 1,5 min

