

PHILIPS

Фотоэпилятор IPL с
технологией SenseIQ

Lumea IPL 9900 Series

Датчик SmartSkin

3 интеллектуальные насадки: для
тела, лица и точного подравнивания

Эксклюзивные функции
приложения на базе ИИ

Проводной и беспроводной
режимы работы



BRI973/00



Наше самое умное устройство IPL с особыми функциями SkinAI

Идеально гладкая кожа до 12 месяцев*

Откройте для себя наше самое интеллектуальное IPL-устройство для длительного эффекта гладкости кожи. Теперь наше самое быстрое среди беспроводных IPL Lumea устройство с технологией SenseIQ предлагает особые функции SkinAI в приложении Lumea IPL для анализа вашей кожи и отслеживания прогресса.

Бережная и эффективная обработка для гладкой кожи на долгое время

- Всего 2 процедуры в месяц для желаемого результата
- Единственное устройство Lumea с беспроводным режимом
- Разработано совместно с дерматологами для бережной и эффективной обработки

Комплексное решение для лица и тела

- Комплексное решение для лица и тела с 3 умными насадками
- Подходит для большинства типов волос и кожи

Персонализированное удаление волос IPL

- Бережная и комфортная обработка с SenseIQ
- Интеллектуальный анализ кожи со SkinAI

Основные особенности

2 процедуры в месяц для желаемого результата

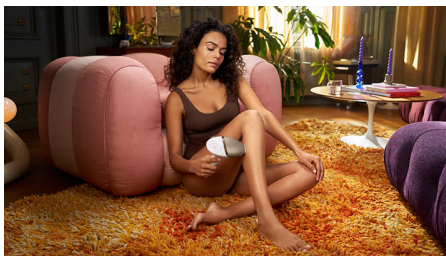

Начните с процедур каждые 2 недели — это вдвое меньше процедур, чем с устройствами других брендов. А затем поддерживайте результат раз в месяц. Обработка обеих голеней займет 8,5 минут.

Технология SenseIQ



Lumea серии 9900 располагает пятью регулируемыми режимами вспышки. Наш датчик SmartSkin определит тон вашей кожи и поможет выбрать наиболее комфортную настройку. Умные настройки адаптируют обработку согласно особенностям каждого участка кожи.

Может работать и от сети

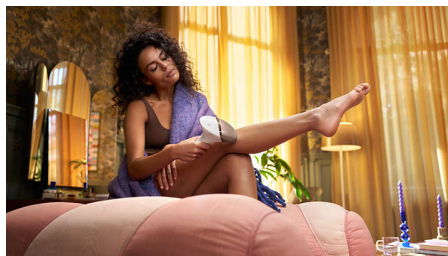

Lumea серии 9900 — это наше наиболее удобное устройство IPL с поддержкой беспроводного режима работы, что позволит вам точно обрабатывать даже труднодоступные участки и применять устройство где угодно.

3 умные насадки



Специальные насадки идеально повторяют контуры вашего тела и активируют наиболее эффективные программы обработки каждого участка тела при установке. Face (Лицо): плоская, маленькое окошко и УФ-фильтр. Body (Тело): вогнутая, с большим окошком. Precision (Высокоточная): выпуклая, для труднодоступных участков.

Разработано совместно с дерматологами



Будучи лидером в сфере разработки продукции для персонального ухода, компания Philips разработала Lumea IPL совместно с дерматологами для удобной,

безопасной и эффективной обработки кожи в домашних условиях. Lumea IPL использует преимущества профессиональных устройств и предлагает бережную обработку даже чувствительных участков кожи.

Эксклюзивные возможности SkinAI

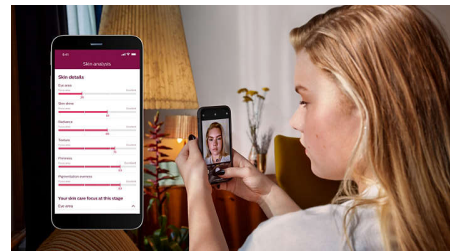

Наше бесплатное приложение содержит пошаговые рекомендации с технологией SkinAI, которая анализирует состояние кожи и отслеживает результат удаления волос.

Для большинства типов кожи и волос

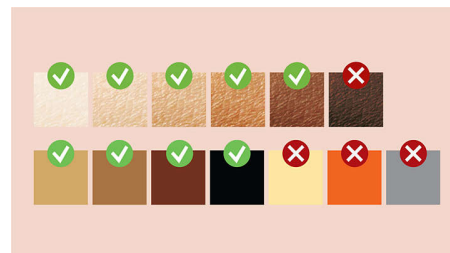

Технология IPL требует контраста между пигмента волос и кожи, поэтому работает на темно-русых, каштановых и черных волосах и коже от бледной до смуглой (оттенки I-V).

Характеристики

Технические характеристики: насадки

Насадка для обработки тела: Форма: выпуклая и изогнутая, Размер окошка: 4,1 см2, Индивидуальные настройки для обработки тела: ноги, руки и живот

Насадка для обработки лица: Форма: плоская, Размер окошка — 2 см2, дополнительный фильтр, Индивидуальные настройки для обработки на лице: верхняя губа, подбородок, линия подбородка

Насадка для прецизионной обработки: Форма: вогнутая, Размер окошка: 3 см2, Индивидуальная обработка зоны бикини и области подмышек

Безопасность и регулируемые настройки

Встроенный УФ-фильтр: Защищает кожу от ультрафиолетовых лучей

5 настроек мощности света: Выбор настройки в зависимости от типа кожи

Встроенная система безопасности: Предотвращает случайные вспышки

Датчик оттенка кожи: Определяет оттенок кожи

Датчик SmartSkin: Подсказки по выбору правильной настройки

Режим применения

Подача вспышек при скольжении: Для быстрого результата

Проводной / беспроводной режим работы:

Проводной и беспроводной режимы работы

Подача вспышек при прижатии: Для обработки небольших участков

Технические характеристики

Тип элемента питания: Аккумулятор

Напряжение: 100—240 В

Высокоэффективная лампа: Обеспечивает 450 000 вспышек, что соответствует 39 годам срока службы****

Обслуживание

Гарантия: Международная гарантия сроком на 2 года + дополнительная гарантия на 1 год при регистрации продукта в течение 90 дней

В комплекте

Инструкция по эксплуатации: Руководство пользователя

Хранение: Роскошный футляр

Адаптер: 19,5 В/4000 мА

Время эксплуатации

Голень: 8,5 мин

Подмышки: 2,5 мин

Линия бикини: 2 мин

Участки лица: 1,5 мин

