

# PHILIPS

Urządzenie IPL do depilacji światłem z SenseIQ

Lumea IPL Seria 9900

Czujnik SmartSkin

3 inteligentne nasadki: do ciała, twarzy, precyzyjna

Wyjątkowe funkcje aplikacji wsparte sztuczną inteligencją

Zasilanie akumulatorowe i sieciowe

BRI973/00



## Nasz najszybszy i najbardziej wydajny bezprzewodowy depilator IPL Ciesz się jedwabistą gładką skórą przez 12 miesięcy\*

Poznaj nasze najinteligentniejsze rozwiązanie do depilacji IPL, zapewniające gładką skórę przez długi czas. Aplikację naszego najszybszego bezprzewodowego urządzenia do depilacji IPL Lumea z technologią SenseIQ wyposażyliśmy obecnie w funkcję SkinAI, która analizuje skórę i śledzi postępy depilacji.

### **Delikatność i skuteczność zapewniające długotrwałą gładkość skóry**

- W celu uzyskania szybkich rezultatów, wystarczy wykonywać zabieg dwa razy w miesiącu
- Jedyne urządzenie Lumea z opcją bezprzewodową
- Stworzone wspólnie z dermatologami dla bezpiecznej i delikatnej depilacji

### **Jedno rozwiązanie do depilacji zarówno twarzy, jak i całego ciała**

- Jedno rozwiązanie do depilacji zarówno twarzy, jak i całego ciała z trzema inteligentnymi nasadkami
- Philips Lumea 9900 zapewnia skuteczne działanie w przypadku wielu różnych typów włosów i skóry

### **Spersonalizowany zabieg depilacji IPL**

- Delikatność i komfort dzięki technologii SenseIQ
- Inteligentna analiza skóry za pomocą technologii SkinAI

# Zalety

## Wyjątkowe funkcje SkinAI

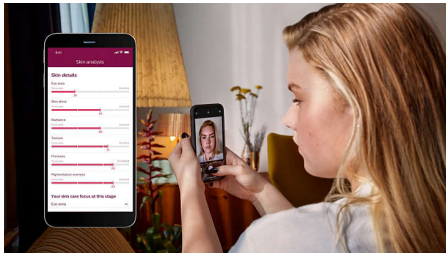

Nasza bezpłatna aplikacja, zapewnia szczegółowe wskazówki dotyczące używania produktu, a dodatkowo została wyposażona w wyjątkową technologię do analizy skóry i śledzenia procesu redukcji owłosienia.

## Opracowano we współpracy z dermatologami

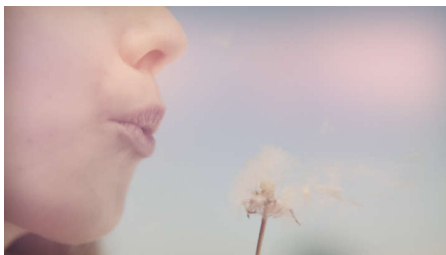

Firma Philips — lider w dziedzinie rozwiązań technologicznych dla zdrowia — opracowała urządzenie do depilacji Lumea IPL we współpracy z dermatologami, dzięki czemu jest ono proste w użyciu, skuteczne i bezpieczne. Zastosowanie technologii używanej w profesjonalnych salonach sprawia, że zapewnia ono bardzo delikatne usuwanie owłosienia, także we wrażliwych obszarach ciała.

## Trzy inteligentne nasadki

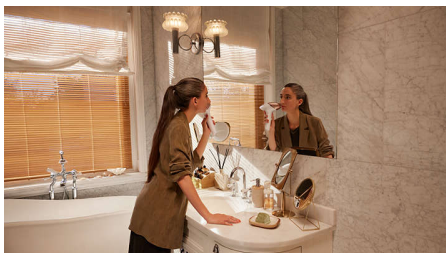

Po podłączeniu specjalnie zaprojektowane nasadki perfekcyjnie dopasowują się do krzywizn ciała i aktywują najskuteczniejsze dla

danego obszaru programy depilacji. Twarz: płaska nasadka z niewielkim oknem z filtrem UV. Ciało: nasadka zakrzywiona do środka z dużym oknem. Zabiegi precyzyjne: nasadka zakrzywiona na zewnątrz w celu dotarcia do trudno dostępnych miejsc.

## Dla szybkich rezultatów wykonuj zabieg dwa razy w miesiącu



Przez pierwsze sześć tygodni zabiegi wykonuj co dwa tygodnie (w odróżnieniu od cotygodniowych zabiegów urządzeniami innych marek), a następnie co miesiąc, aby utrzymać uzyskany rezultat. Tylko tyle! Wykonanie zabiegu na dolnych partiach nóg trwa tylko 8,5 minuty.

## Technologia SenseIQ



Seria Lumea 9900 została wyposażona w pięć regulowanych ustawień mocy światła. Nasz czujnik SmartSkin analizuje odcień skóry, aby wybrać ustawienia zapewniające największy komfort zabiegu. Inteligentne nasadki dostosowują zabieg do każdego obszaru ciała.

## Opcja bezprzewodowa

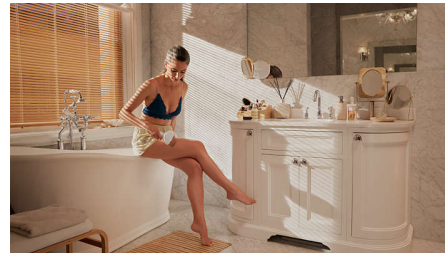

Urządzenie Lumea serii 9900 jest jedynym bezprzewodowym urządzeniem do depilacji światłem w naszej ofercie, które jeszcze bardziej ułatwia precyzyjne dotarcie do wszystkich obszarów ciała oraz wykonywania zabiegów w dowolnym miejscu.

## Odpowiednie do różnych typów skóry i włosów

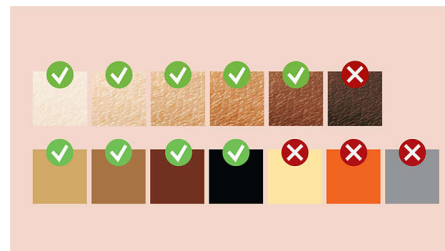

Urządzenie IPL bazuje na kontraście pomiędzy pigmentem we włosach a pigmentem skóry, dlatego działa w przypadku włosów w kolorze naturalnego ciemnego blondu, brązu oraz czarnych, a także skóry o odcieniu od jasnego do ciemnego brązu (I–V). Philips Lumea nie można stosować w przypadku włosów w kolorze białym, siwym, jasny blond lub rudym ani w przypadku bardzo ciemnej skóry.

## Dane techniczne

### **Dodatki dotyczące specyfikacji technicznych**

**Nasadka do depilacji ciała:** Kształt: wypukły, Rozmiar okienka: 4,1 cm<sup>2</sup>, Idealna do depilacji ciała: nogi, ręce, brzuch

**Nasadka do depilacji twarzy:** Kształt: płaski, Rozmiar okienka: 2 cm<sup>2</sup>, dodatkowy filtr, Idealna do depilacji twarzy: górna warga, policzki, linia szczęki

**Nasadka do precyzyjnych zabiegów:** Kształt: wklęsły, Rozmiar okienka: 3 cm<sup>2</sup>, Nasadka do depilacji pach oraz okolic bikini

### **Bezpieczeństwo i konfigurowalne ustawienia**

**Wbudowany filtr UV:** Ochrona skóry przed promieniami UV

**Pięć ustawień energii światła:** Możliwość dostosowania do typu skóry

**Wbudowany system bezpieczeństwa:** Zabezpieczenie przed przypadkowym wyzwaniem błysków

**Czujnik odcienia skóry:** Rozpoznaje odcień skóry

**Czujnik SmartSkin:** Odpowiednie ustawienie na żądanie

### **Tryb aplikacji**

**Tryb przesunięcia i błysku:** Do szybkiego zastosowania

**Obsługa przewodowa/bezprzewodowa:**

Zasilanie akumulatorowe i sieciowe

**Tryb przyłożenia i błysku:** Do użycia na małych obszarach ciała

### **Dane techniczne**

**Napięcie:** 100–240 V

**Rodzaj baterii/akumulatora:** Akumulator

**Wysokowydajna lampa:** Dostarcza 450 000 błysków, co odpowiada 39 latom eksploatacji lampy\*\*\*\*

### **Serwis**

**Gwarancja:** Dwuletnia gwarancja obowiązująca na całym świecie + dodatkowy rok gwarancji po rejestracji produktu w ciągu 90 dni

### **Elementy wchodzące w skład zestawu**

**Instrukcja obsługi:** Instrukcja obsługi

**Przechowywanie:** Luksusowe etui

**Adapter:** 19,5 V / 4000 mA

### **Czas aplikacji**

**Podudzie:** 8,5 min

**Okolica pod pachami:** 2,5 min

**Linia bikini:** 2 min

**Obszary twarzy:** 1,5 min



\* Średnia redukcji owłosienia po 12 zabiegach: 86% na tydkach, 70% na okolicach bikini, 67% na obszarach pod pachami

\*\* Przy przestrzeganiu harmonogramu zabiegów. Obliczono w przypadku stosowania na tydkach, w okolicach bikini, pod pachami i na twarzy; żywotność lampy nie rozszerza 2-letniej gwarancji firmy Philips.