

**PHILIPS**

**WALITA**

STE3170





---

EN **User manual**

---

PT-BR **Manual do Usuário**

	3		11
	4		12
	5		12
	6		13
	7		
	9		14
	10		15
			15

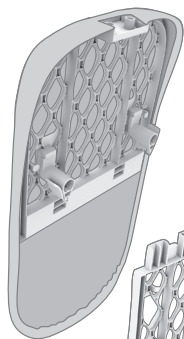
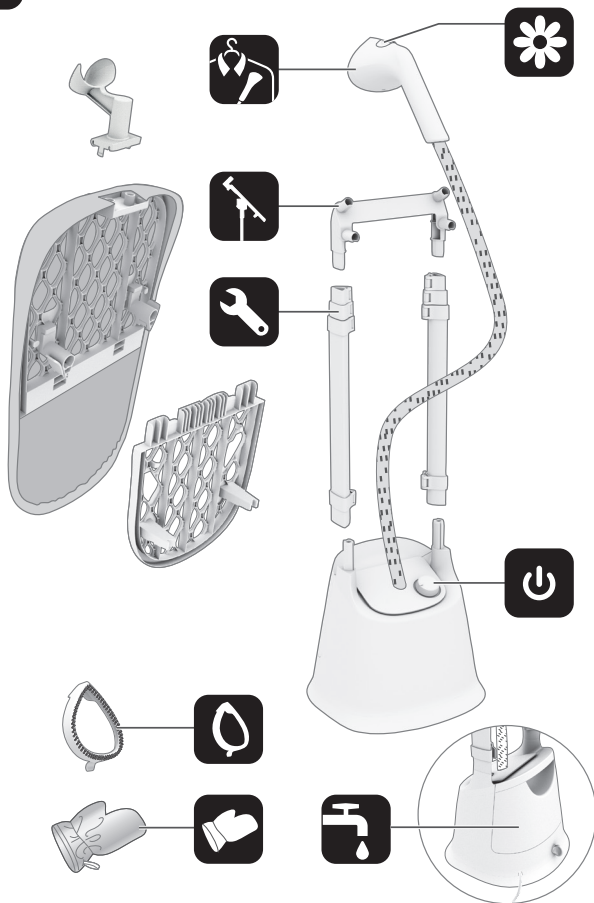



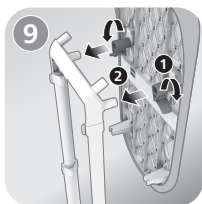
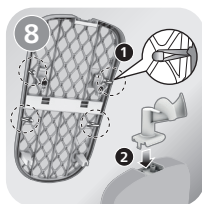
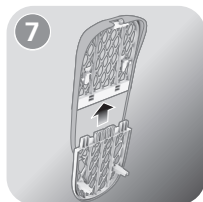
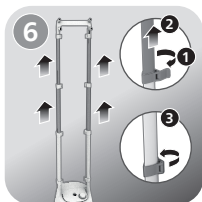

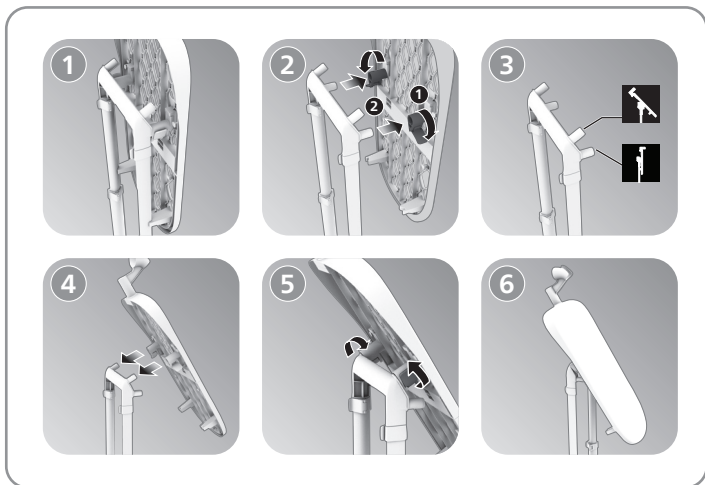



**EN** The appliance is suitable to be used with tap water. However, if you live in an area with hard water, we recommend that you mix an equal amount of tap water with distilled or demineralized water. This will prevent fast scale build up and prolong the lifetime of the appliance.

**Warning:** Do not use perfumed water, water from the tumble dryer, vinegar, starch, descaling agents, ironing aids, chemically descaled water or other chemicals, as they may cause water spitting, brown staining or damage to your appliance.

**PT-BR** O aparelho é adequado para uso com água corrente. No entanto, se você mora em uma área com água dura, recomendamos misturar uma quantidade igual de água da torneira com água destilada ou desmineralizada.

Isso evitará o acúmulo rápido de impurezas e prolongará a vida útil do aparelho.

**Aviso:** não use água perfumada, água da secadora, vinagre, goma, agentes descalcificadores, produtos para passar roupas, água quimicamente descalcificada ou outros produtos químicos, pois eles podem causar jatos de água, manchas escuras ou danos ao aparelho.





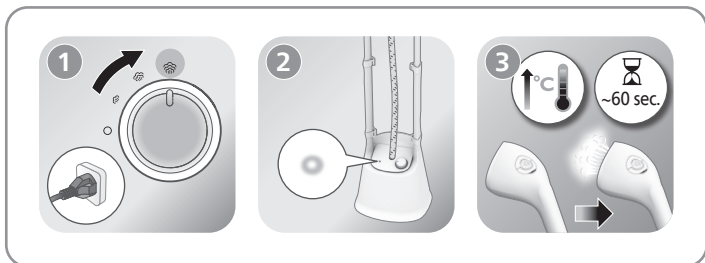

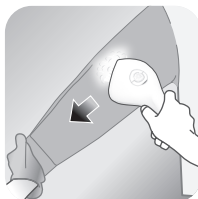

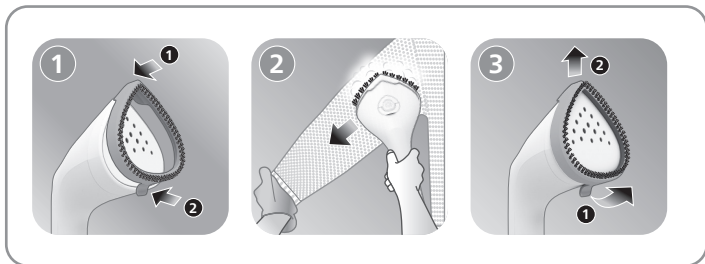
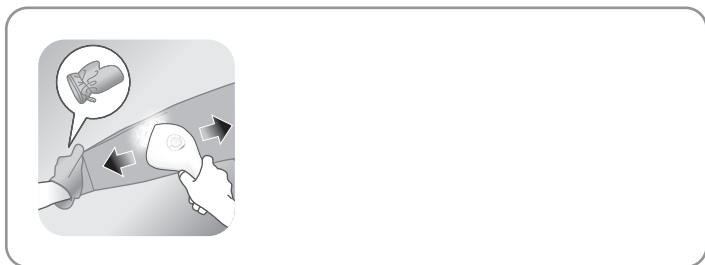

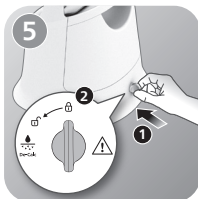



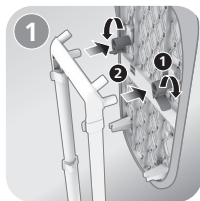

**EN**

If you have any problems, visit [www.philips.com.br/suporte](http://www.philips.com.br/suporte) for a list of frequently asked questions or contact the Consumer Care Center in your country.

**PT-BR**

Caso enfrente algum problema, acesse [www.philips.com.br/suporte](http://www.philips.com.br/suporte) para obter uma lista de perguntas frequentes ou entre em contato com a Central de Atendimento ao Cliente do seu país.

## CERTIFICADO DE GARANTIA

### ATENÇÃO

Este certificado é uma vantagem adicional oferecida ao consumidor, porém, para que o mesmo tenha validade é imprescindível que seja apresentada a competente NOTA FISCAL de compra do produto.

Com este produto, a Philips Walita tem como objetivo atender plenamente o consumidor, proporcionando a garantia na forma aqui estabelecida.

1. Esta garantia é complementar à legal e estipula que todas as partes e componentes, ficam garantidos integralmente contra eventuais defeitos de peças ou de fabricação que venham a ocorrer no prazo de 2 (dois) anos a partir da data de entrega do produto ao consumidor, conforme expresso na nota fiscal de compra.
2. Se o consumidor vier a transferir a propriedade deste produto, a garantia ficará automaticamente transferida, respeitando o prazo de validade, contado a partir da 1ª aquisição.
3. Constatado o eventual defeito de fabricação, o consumidor deverá entrar em contato com a Assistência Técnica Autorizada mais próxima.
4. Nas demais localidades onde não exista Assistência Técnica Autorizada as despesas de transportes do produto correm por conta do consumidor.
5. No prazo de garantia as partes, peças e componentes eventualmente defeituosos, serão trocados gratuitamente, assim como a mão de obra aplicada.
6. Esta garantia fica extinta se ocorrer uma das hipóteses a seguir:
  - a) Se o defeito for ocasionado pelo uso não domiciliar ou mau uso e em desacordo com as recomendações do manual de instruções do produto,
  - b) Se o produto foi examinado, alterado, adulterado, fraudado, ajustado ou consertado por oficina ou pessoa não autorizada pelo fabricante,
  - c) Se qualquer peça, parte ou componente agregado ao produto, se caracterizar como não original,
  - d) Se ocorrer a ligação deste produto em tensão diversa da indicada no produto,
  - e) Se o número de série que identifica o produto, estiver de alguma forma adulterado ou rasurado,
  - f) Por casos fortuitos ou de força maior, bem como aqueles causados por agentes da natureza.
7. Não está coberta por esta garantia a mudança ou alteração de tensão do produto.

#### Importado por:

Philips Domestic Appliances Do Brasil Ltda.  
Rua Zoroastro Henrique Amorim, 235  
Distrito Industrial Cláudio Galvão Nogueira  
CEP 37066-415 Varginha - Minas Gerais  
CNPJ 39.331.296/0002-40

**CIC** Centro de Informações  
ao Consumidor

Grande SP: (11) 2121 0203

Demais localidades: 0800 701 0203



© 2022 Philips Domestic Appliances Holding B.V.  
Todos os direitos reservados.

4239.001.2313.1 (21/06/2022)

