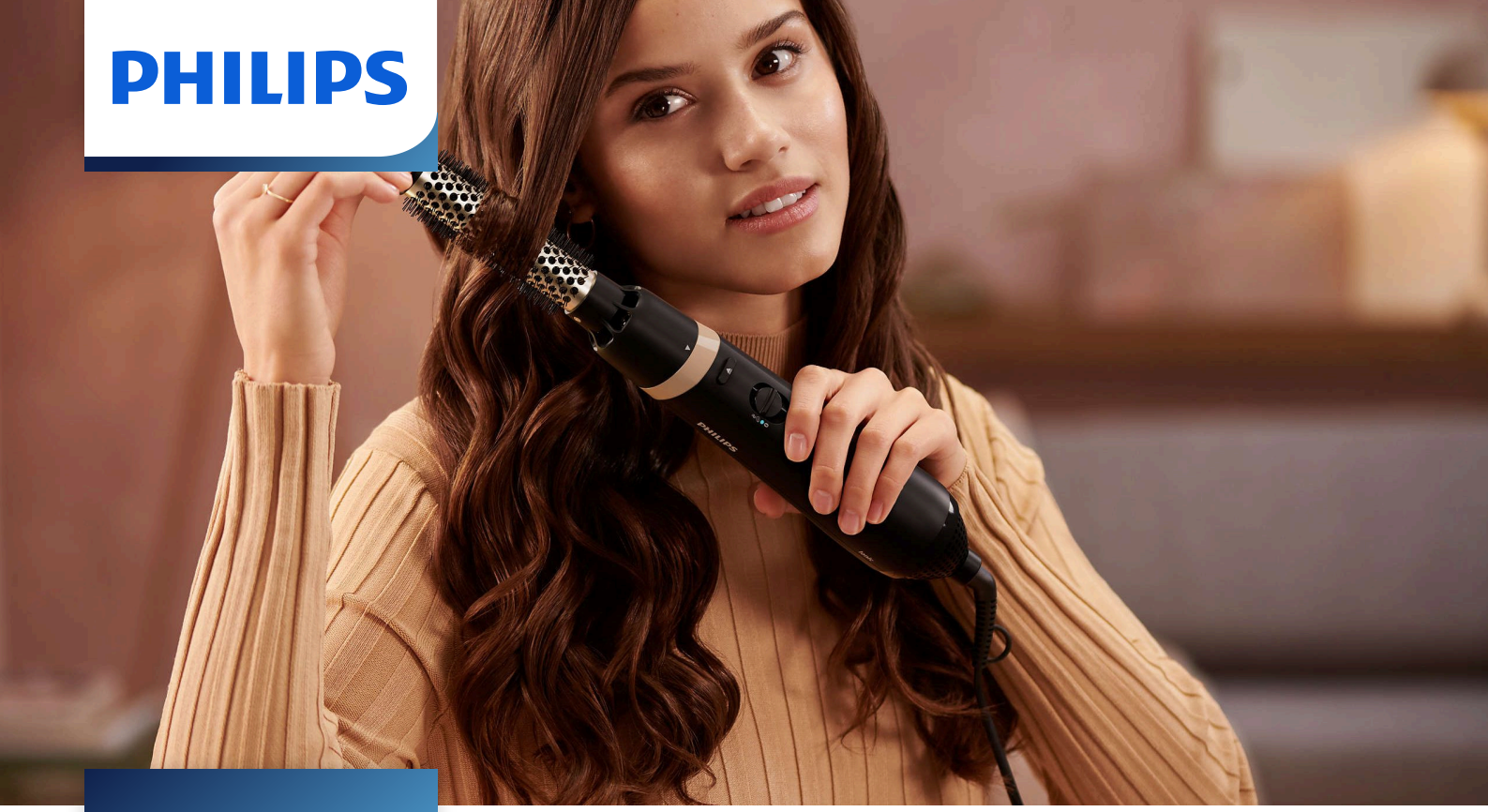

Фен-щетка

3000 Series

3 насадки

Керамическое покрытие с аргановым маслом

BHA301/00

Простая укладка волос любой длины

Одновременная сушка и укладка — фен-щетка Philips Essential позволяет создавать красивые укладки и заботится о ваших волосах. 3 насадки подходят как для длинных, так и для коротких волос, чтобы вы могли оценить все преимущества простой укладки.

Легко использовать

- Холодный обдув для бережной сушки

Неотразимая укладка

- Мощность 800 Вт для идеальной укладки
- Три удобных регулируемых режима температуры и скорости
- Круглая щетка 38 мм для выпрямления и создания волн
- Узкая насадка-концентратор для направленного потока воздуха
- ThermoBrush 22 мм для простого создания локонов

Забота и защита

- Настройка Care для защиты волос во время сушки и укладки
- Щетка с аргановым маслом

Основные особенности

800 Вт

Фен-щетка мощностью 800 Вт для бережной сушки и укладки. Превосходный результат каждый день.

Круглая щетка 38 мм

Щетка имеет широкий диаметр 38 мм. Большой диаметр идеально подходит как для выпрямления волос, так и для создания волн.

ThermoBrush 22 мм

Щетка ThermoBrush имеет малый диаметр 22 мм. Ширина отверстия делает ее идеальным решением для укладки и создания локонов.

Узкая насадка-концентратор

Используйте узкую насадку-концентратор для точной укладки и финальных штрихов с помощью направленного потока воздуха.

Три регулируемых режима

Оцените удобство настройки с 3 режимами нагрева и 2 режимами скорости. Выбирайте между низкой и высокой скоростью работы с 3 режимами: холодный, бережный и высокий нагрев. Гибкость настройки обеспечивает мощный воздухопоток и бережный температурный режим для достижения желаемых результатов укладки.

Режим холодного обдува

В режиме холодного обдува фен-щекта использует слабый нагрев для бережной сушки ваших волос. Особенно эффективен при сушке ломких, сухих или поврежденных волос.

Настройка Care

Режим Care обеспечивает оптимальную температуру сушки и предотвращает перегрев. Сила воздушного потока и скорость сушки не меняются, но укладка выполняется при постоянной температуре, оптимальной для волос.

Характеристики

Аксессуары

ThermoBrush 22 мм: Для простого создания локонов
Термощетка диаметром 38 мм: Для выпрямления и создания волн
Насадка-концентратор: Для направленного воздушного потока

Питание

Напряжение: 220–240 В
Мощность в ваттах: 800 Вт

Технические характеристики

Длина шнура: 1,8 м
Количество настроек температуры: 3 режима нагрева и 2 скорости

Обслуживание

2 года гарантии во всех странах

Удобство использования

Петелька для подвешивания
Шнур на шарнире

Технологии бережного ухода

Бережный температурный режим

© 2025 Koninklijke Philips N.V.
Все права защищены.

Дата выпуска 2025-04-16
Версия: 4.4.1

Характеристики могут меняться без предварительного уведомления
Торговые марки являются собственностью Koninklijke Philips N.V. или соответствующих владельцев.

EAN: 87 20689 00277 6

www.philips.com