

Philips Sonicare Cordless
Power Flosser 3000
X 型四向水流牙線機

Quad Stream X 型四向水流技術

隨附 2 款專業噴嘴：X 型四向
水流噴嘴及標準聚焦水流噴嘴
Pulse Wave 脈衝技術
2 種清潔模式及 3 段強度選擇



HX3806/33

以 QuadStream 技術顛覆傳統牙縫清潔方式

經過護理的部位可清除牙菌膜達 99.9%*

獨特的 Quad Stream X 型四向水流噴嘴，柔和潔淨不傷齦，實現更快、更深層的口腔潔淨。

簡易方便

- 方便注水的 250 毫升儲水槽
- 不費吹灰之力的技術
- 標準噴嘴提供重點清潔效能

更高效快捷清潔牙縫

- 2 種潔牙模式，3 段力度
- 60 秒即可完成清潔
- Pulse Wave 技術指導您逐一清潔牙齒
- Quad Stream 技術令清潔牙齦更迅速、有效

PHILIPS
sonicare

X 型四向水流牙線機

Quad Stream X 型四向水流技術 隨附 2 款專業噴嘴：X 型四向水流噴嘴及標準聚焦水流噴嘴，Pulse Wave 脈衝技術，2 種清潔模式及 3 段強度選擇

產品特點

Quad Stream 技術



獨有「X」形 Quad Stream 噴嘴可分別射出 4 條噴射水流，能更全面覆蓋牙齒及牙齦線之間的各個部位。告別使用牙線的繁複步驟，享受快速深層潔淨效果。

Pulse Wave 技術

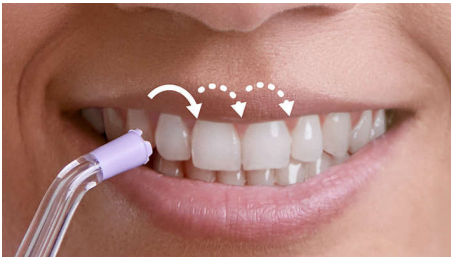

深層清潔模式的溫和噴射水流，讓您持續清潔每隻牙齒，每次使用都能提供徹底潔淨效果。

2 種模式，3 段力度



根據您的口腔狀況選擇最適合的潔牙模式，清潔模式會持續噴射水流，讓您每日有效

清潔牙齒，深層清潔脈衝技術提供更全面的潔齒效能。因應可接受的潔齒力度調整強度。

60 秒即可完成清潔



360 度轉向噴嘴可清潔難以觸及的口腔部位，讓您從任何角度清潔牙齒。只需 60 秒即可完成全方位潔齒程序。

250 毫升儲水槽



250 毫升儲水槽容量能裝下足夠進行建議的 60 秒清潔所需水量。只需轉動並拆下儲水槽，或使用側面注水口即可輕鬆注水。

不費吹灰之力的技術

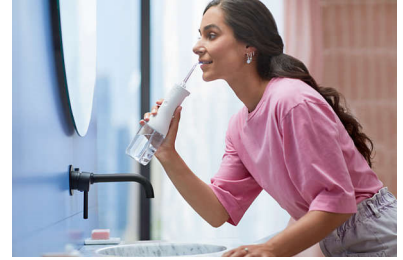

只需對準、按下按鈕並清潔，即可更高效地清潔牙縫。對準牙齒之間的縫隙並沿著牙齦線移動，剩下的工作就交由它來完成吧！

標準噴嘴提供重點清潔效能

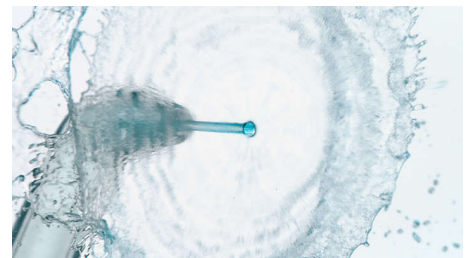

標準單流式噴嘴能增強水壓以重點清潔所需部位，並有效清除牙縫間的食物殘渣。

X 型四向水流牙線機

Quad Stream X 型四向水流技術 隨附 2 款專業噴嘴：X 型四向水流噴嘴及標準聚焦水流噴嘴，Pulse Wave 脈衝技術，2 種清潔模式及 3 段強度選擇

規格

電源

- 電壓：世界通用充電器

服務

- 保用：2 年有限保養

方便易用

- 手柄：人體工學設計
- 集風嘴附件：輕易扣上和取下

效能

- 清潔：完全清潔口腔只需 60-90 秒

內含物件

- 無線 Power Flosser: 1
- F1 標準噴嘴: 1

- F3 Quad Stream 噴嘴: 1
- 旅行袋: 1
- USB 充電線: 1
- USB 壁式轉接器: 1

模式

- 清潔：日常清潔效果出眾
- 深層清潔 +: 加倍深層清潔
- 強度：3

健康功能

- 清除牙菌膜：經護理的部位可清除牙菌膜達 99%*

設計和外表

- 顏色：黑色



出版日期 2023-10-09

版本：11.11.1

EAN: 87 10103 99173 1

© 2023 Koninklijke Philips N.V.
版權所有。

規格若有變更恕不另行通知。商標為 Koninklijke Philips N.V. 或其個別所有者的財產。

www.philips.com

* 基於體外研究測試結果，實際效果可能會有不同。