Philips Avance Collection
電磁爐

觸感式
2100 瓦

HD4952/52

餐餐添營養，生命真滋味

快速加熱鎖住營養

營養是保持身體健康的元素。Philips 電磁爐可縮短 40% 的烹調時間，有效鎖住食物營養。這種電磁爐採用進階的面板設計，讓您可烹飪各種美味，輕鬆享受健康美食。

電磁烹調，鎖住食物營養
- 2100 瓦高功率可快速烹調
- EES 等級 II，達致 88% 加熱效能

適合烹調各款健康菜餚
- 10 段火力調控適合不同的烹調需要
- 7 款健康烹調功能表，提供特定的加熱程式
- 24 小時預校時間功能及 2 小時烹調時間設定

先進的板面設計，提供輕鬆的烹調體驗
- 香檳色玻璃面板潮流時尚，易於清潔
- 採用長柄杓放置架和電線儲藏格設計，更輕鬆易用
- 滑動觸感式設計，極致方便

操作非常安全
- 兒童安全鎖令廚房更安全，使您安心愜意
- 附加電源切換以策安全
- 設有多重保護及自我檢查程式，格外安全

PHILIPS

產品特點

10 段火力調控

60¡æ/100W, 80¡æ/400W, 100¡æ/600W, 120¡æ/800W, 160¡æ/1000W, 180¡æ/1200W, 200¡æ/1400W, 220¡æ/1600W, 240¡æ/1800W, 280¡æ/2100W

2100 瓦高火力

高功率（2100 瓦）可快速烹調，即時鎖住食物營養

7 款烹調程式

煲湯 / 煲粥、蒸煮、烤焗、火鍋、牛奶、油炒、煎炒等。備有持續高功率加熱功能，專為中式小炒而設

香檳色玻璃面板

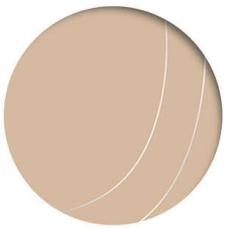

香檳色玻璃面板不但潮流時尚，而且易於清潔

兒童安全鎖

按下「兒童安全鎖」按鈕三秒，即可鎖定控制面板。這樣便能鎖定操作面板，確保兒童在烹調期間不會誤用電飯煲。再按下「兒童安全鎖」按鈕三秒即可解除鎖定。

EES 等級 II

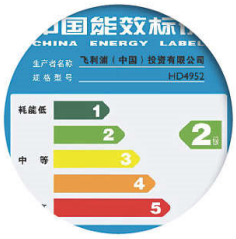

EES 等級 II，達致 88% 加熱效能

附加電源切換

附加電源切換以策安全

長柄杓放置架和電線儲藏格

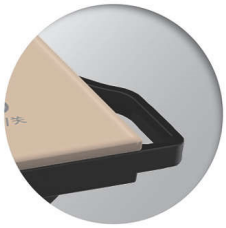

採用長柄杓放置架和電線儲藏格設計，更輕鬆易用

多重保護及自我檢查

設有多重保護及自我檢查程式，格外安全

預校時間功能

24 小時預校時間功能供煲湯 / 煲粥、蒸煮和牛奶之用；2 小時烹調時間設定供煲湯 / 煲粥、蒸煮、烤焗、火鍋、油炒和煎炒之用

觸感式設計，容易控制。

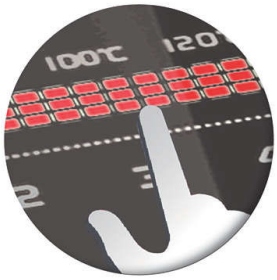

控制系統採用高科技的嶄新觸感式設計，有助防止出現傳統按鈕操作可能遇到的按鈕機械受損情況。還有防水功能，易於清洗，時刻保持精確敏銳的輕觸感。

電磁爐
觸感式 2100 瓦

HD4952/52

規格

技術規格

- 電線長度 : 1.2 m
- 高度 : 70 mm
- 機身材料 : A 級玻璃面板
- 顏色 : 香檳金色
- 電壓 : 220 V
- 瓦數 : 2100 W
- 產品重量 : 2.5 kg
- 寬度 : 290 mm
- 頻率 : 50 Hz
- 深度 : 365 mm

出版日期 2022-06-29

版本 : 1.0.1

EAN: 08 71010 36034 98

© 2022 Koninklijke Philips N.V.
版權所有。

規格若有變更恕不另行通知。商標為 Koninklijke Philips N.V. 或其個別所有者的財產。

www.philips.com