

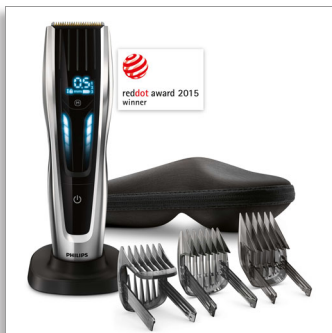

Philips Hairclipper series
9000
Hårklipper

Titanblader

400 lengdeinnstillinger
120 min trådløs bruk / 1 t lading



HC9450/20

Digital berørings-skjerm

med motoriserte kammer

HAIRCLIPPER 9000-serien gir deg fullstendig presisjon og full kontroll over hårklippen. Hårklipperen har digital sveipefunksjon, motoriserte kammer, minnefunksjon og en kutteenhet med høy ytelse, noe som alltid gir resultatene du forventer.

Lett å bruke

- Husker dine foretrukne innstillinger
- Trådløs bruk i opptil 120 minutter
- Enkel lading og oppbevaring

Ytelse

- Ekstra skarpe blader for et ekstra skarpt resultat
- Elektriske hårklippere som gir konsekvent resultat, hver gang
- Tilpasser seg enkelt tykt hår
- Dobbeltslipt kutteenhet klipper dobbelt så raskt*
- Garanti for kjøpsbeskyttelse

Stor presisjon og full kontroll

- Grensesnitt med digital sveipefunksjon
- Kan justeres til forskjellige lengdeinnstillinger
- Kutt håret til ønsket lengde

PHILIPS

Hårklipper
Titanblader 400 lengdeinnstillinger, 120 min trådløs bruk / 1 t lading

HC9450/20

Høydepunkter

Grensesnitt med digital sveipefunksjon



Grensesnittet med digital sveipefunksjon gir deg nøyaktig tilbakemelding på de valgte lengdeinnstillingene. Bruk berøringsskjermen til å enkelt å sveipe deg gjennom mer enn 400 lengdeinnstillinger. Bla raskt gjennom lengdene eller gå langsomt gjennom listen som skiller 0,1 mm for hvert trinn.

400 låsbare lengdeinnstillinger

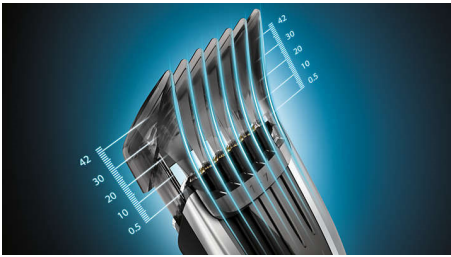

Bruk den digitale sveipefunksjonen til å låse klipperen inn på nøyaktig den lengden du ønsker. Du kan velge mellom mer enn 400 i trinn på 0,1 mm, eller du kan fjerne kammen for å klippe så tett som 0,5 mm.

Tre justerbare hårkammer



Opplev presisjonsklipping med 3 justerbare hårkammer. Du velge å låse inn mer enn 400 forskjellige hårlengder mellom 1 og 42 mm,

eller bruk hårklipperen uten kam for å få en tett klipp på 0,5 mm.

Titanblader



Få en perfekt og trygg klipp med selvslipende titanbelagte stålblader som er laget for langvarig ytelse, gang på gang.

Motoriserte kammer



Lås inn ønsket lengdeinnstilling med ned til 0,1 mm nøyaktighet, og hold den der med et motorisert lengdeinnstillingssystem som er utformet for presisjon.

DualCut-teknologi



Kutt gjennom alle hårtyper med den avanserte DualCut-teknologien som kombinerer et dobbeltslipt klippeelement med teknologi med lav friksjon. Det nyskapende klippeelementet er utformet for å klippe håret dobbelt så raskt

som vanlige Philips-klippere, med ekstra visshet om robust stålbeskyttelse for optimal holdbarhet.

Minnfunksjon



Den smarte hårklipperen som sparer deg for tid. Den husker ikke bare den siste klippelengden, den kan også tre av de foretrukne innstillingene dine. Bare velg og hold inne minneknappen.

Ladestativ og oppbevaringsetui



Hairclipper 9000 fra Philips har et ladestativ og en reiseveske for å gjøre den ekstra praktisk og enkel.

Automatisk turbo



Auto Turbo-funksjonen tilpasser seg automatisk til tykkere hår, noe som gir litt ekstra kraft for en uanstrengt klippebevegelse.

Hårklipper
Titanblader 400 lengdeinnstillinger, 120 min trådløs bruk / 1 t lading

HC9450/20

Spesifikasjoner

Strømsystem

- Motor: Automatisk turbo
- Batteritype: Li-ion
- Drift: Bruk med ledning og trådløs
- Driftstid: 120 minutter
- Ladetid: 1 time

Tilbehør

- Veske
- Tilbehør: Tre hårkammer
- Stativ: Ladestativ

Consumer Trade Item

- Height: 24.5 cm
- Width: 25.5 cm
- Length: 7 cm
- Net weight: 0.489 kg
- Gross weight: 0.723 kg
- GTIN: 8710103724759
- Country of origin: CN
- Harmonized system code: 85102000

Pappkartong

- Height: 26 cm

- Width: 26.4 cm
- Length: 14.9 cm
- Net weight: 0.978 kg
- Gross weight: 1.652 kg
- GTIN: 18710103724756

Service

- To års verdensomspennende garanti

Klippesystem

- Klipper, bredde: 41 mm
- Kutteelement: Titanblader
- Antall lengdeinnstillinger: 400
- Utvalg av lengdeinnstillinger: Fra 0,5 til 42 mm
- Presisjon (størrelsen på trinnene): Med 0,1 mm
- Lengdevalg: Digital sveipefunksjon, Motoriserte kammer

Brukervennlighet

- Rengjøring: Avtakbar kutteenhet
- Vedlikeholdsfri: Trenger ikke smøring
- Minnefunksjon



Utgivelsesdato
2024-05-09

Versjon: 5.5.1

EAN: 87 10103 72475 9

© 2024 Koninklijke Philips N.V.
Alle rettigheter forbeholdt.

Spesifikasjonene kan endres uten varsel. Varemerker tilhører Koninklijke Philips N.V. eller deres respektive eiere.

www.philips.com

* Sammenlignet med den foregående modellen fra Philips