

PHILIPS

Retttang

SalonStraight DUO

210 °C

Keramikk

Marmorbeskyttelse

HP4688/00



Rett ut og beskytt, dobbel behandling i ett

SalonStraight DUO

SalonStraight DUOs kjølige marmorplater eliminerer overflødig varme øyeblikkelig etter utrettingen, slik at sluttemperaturer på håret er mye lavere enn med en annen rett tang som bruker samme stylingtemperatur.

Enkel i bruk

- Roterbar ledning for å forhindre ledningsrot
- Enkel lås for praktisk oppbevaring
- Automatisk avslåing etter 60 minutter
- Indikatorlampe for av/på-knapp
- Av/på-knapp
- Enkel oppbevaringskrok for praktisk oppbevaring
- Varmebestandig etui
- 1,8 m strømledning

Vakkert frisert hår

- Keramiske plater for god glid og skinnende hår
- Profesjonell høy temperatur på 210 °C for perfekte resultater som fra salongen
- Justerbare varmeinnstillinger for glatte resultater for enhver hårtype

Mindre skade på håret

Tidsbesparende

Høydepunkter

Keramiske plater



Keramikk er naturlig mikroskopisk jevnt og slitesterkt, og det er ett av de beste materialene som kan brukes i retteplater. Platene glir problemfritt gjennom håret og gir deg et perfekt og glansfullt hår.

Justerbare varmeinnstillinger

Justerbare varmeinnstillinger gjør at du raskt og enkelt kan endre stylingtemperaturen fra lav til høy. Dette gjør at du kan velge den perfekte temperaturen for håret ditt og behovene dine, slik at du alltid får det glatte og stilige resultatet som du vil ha.

Profesjonell temperatur på 210 °C

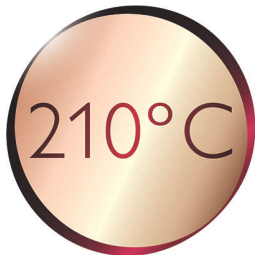

Denne høye temperaturen gjør at du kan endre formen på håret og gi deg selv det perfekte utseendet som om du akkurat har kommet fra salongen.

Beskyttelsesplate i marmor

De hvite marmorbeskyttelsesplatene absorberer overflødig varme øyeblikkelig etter utretting, for å begrense skaden som gjøres på håret.

Umiddelbar varme

Nå trenger du ikke vente på at styleren skal varmes opp lenger, noe som gjør at du kan slå den på og sette i gang med stylingen.

Av/på-knapp

Av/på-knapp

Enkel oppbevaringskrok



Gummikroken er plassert på basen på håndtaket og gir nok et oppbevaringsalternativ, spesielt praktisk for bruk hjemme eller når du bor på hotell.

Roterbar ledning



Nyttig roterbar ledningsteknologi roterer ledningen for å forhindre ledningsrot.

Enkel lås



Rettetangen har en enkel låsemekanisme. Den er plassert ved basen til rettetangen, og denne flipplåsen gjør oppbevaringen rask og enkel, samtidig som den bidrar til å beskytte rettetangen mot tilfeldige skader.

Varmebestandig etui

Dette varmebestandige etuiet er perfekt for styling på farten. Du trenger ikke vente på at styleren skal bli kald. Bare oppbevar den i det varmebestandige etuiet som er inkludert.

Sikker bruk



Noen rettetenger og krølltenger er utstyrt med en automatisk av-funksjon. Denne funksjonen er utformet for å gi ro i sjelen. Hvis du lar apparatet forbli på, slås apparatet automatisk av etter 60 min.

Indikatorlampe for av/på-knapp



Indikatorlampe for av/på-knapp

1,8 m ledning

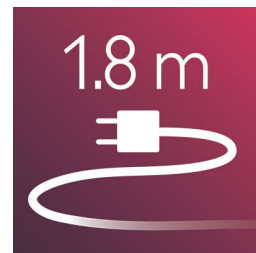

1,8 m strømledning

Spesifikasjoner

Vekt og mål, F-boks

Netto produktmål ekskl. ekstrautstyr: 279 (l) x 50,2 (b) x 30,5 (h) millimeter

Mål på F-boks: 400 (l) x 95 (n) x 190 (h) millimeter

Nettovekt på produkt inkl. ekstrautstyr: 462 g

Vekt på F-boks (inkludert produkt): 1080 g

F-boksvolum (kubikkcentimeter): 7220

Pall

Antall lag: 4

Pallemål: 1200 x 80 x 180 (h) millimeter

Antall A-bokser per lag: 6

Antall paller: 144 deler

Vekt og mål, A-boks

Antall F-bokser i A-bokser: 6

Mål på A-boks: 423 (l) x 310 (b) x 414 (h) millimeter

A-boksvolum: 54287,8 cm³

Vekt på A-boks (inkludert produkter): 7230 g

Tilbehør

Varmebestandig reiseveske

Tekniske spesifikasjoner

Spenning: 110-240 V

Wattstyrke: 29 W

Frekvens: 50/60 Hz

