Depiladora en seco y húmedo

Epilator Series 8000

Para piernas, cuerpo y pies

Uso sin cable

+9 accesorios

BRE740/10

Depilación potente. Suave con la piel

Piel suave hasta por 4 semanas

Depiladora Philips Serie 8000: las primeras depiladoras del mundo con pinzas cerámicas para lograr una depilación más cómoda. Atrapan incluso el vello más corto gracias a la tecnología de doble acción para mantener la suavidad durante semanas.

Resultados excepcionales

- Piel suave durante semanas gracias a la tecnología de doble acción
- Nuestra depiladora más rápida

Una rutina completa más allá de la depilación

- Coloque el cabezal de afeitado para eliminar el vello de las zonas sensibles
- Recorte las formas y las zonas del bikini con el cabezal de perfilador para la zona del bikini
- Consiga unos pies suaves y sedosos con nuestra lima para pies destinada a pedicura
- El cepillo de exfoliación corporal ayuda a prevenir el vello subcutáneo

Un tratamiento suave

- 32 pinzas cerámicas hipoalergénicas para un tratamiento suave
- Depile en agua tibia para una mayor comodidad

Uso sencillo y sin esfuerzo

- Mejor control y alcance con el mango ergonómico en forma de S
- Detecte incluso el vello más fino con la luz Opti-light

Destacados

Suavidad hasta por 4 semanas

La tecnología de doble acción sincroniza pinzas cerámicas largas en acciones continuas para agarrar con firmeza vello de hasta solo 0,5 mm y eliminarlo. El amplio cabezal de la depiladora con pinzas un 50% más largas elimina más vello de una sola vez*. Prepárese para unas semanas sin vellos ni complicaciones.

Nuestra depiladora más rápida

Nuestras pinzas también giran más rápido por minuto en comparación con la Braun Silk-épil 9.

Diseñada para ser delicada

32 pinzas cerámicas de material hipoalergénico para un tratamiento cómodo. Las pinzas se deslizan fácilmente sobre la piel con menos fricción y más contacto con la piel*. El 91% de las mujeres afirma que se siente bien en la piel**.

Comodidad extra en agua tibia

Nuestra depiladora está equipada con una función en seco y húmedo para que la depilación sea aún más suave. El agua tibia relaja la piel y hace que el tratamiento sea más cómodo.

Uso con facilidad

Disfrute de un agarre firme y cómodo con el mango ergonómico en forma de S. Además, no tiene cable, lo que permite tener un mayor control y un mejor alcance en todo el cuerpo.

Detecte incluso el vello más fino

Detecte hasta el vello más fino con la luz Opti-light incorporada, lo suficientemente cerca de su piel para atrapar el vello restante.

Afeite y recorte

Complete su rutina de eliminación de vello en las zonas sensibles con un cabezal de afeitado y un peine-guía adicionales.

Estilice la zona del bikini

Recorte la formas y las zonas del bikini de hasta 1 mm. Para conseguir una zona del bikini uniforme y bien cuidada.

Pies suaves en cuestión de minutos

Nuestro disco de precisión giratorio 3 en 1 le proporciona suavidad del talón a la punta del pie en solo 5 minutos. Utilice la superficie plana para zonas más grandes, la parte superior para zonas más pequeñas y el lado curvo para zonas difíciles de limar. Es así de sencillo.

Cepillo de exfoliación corporal

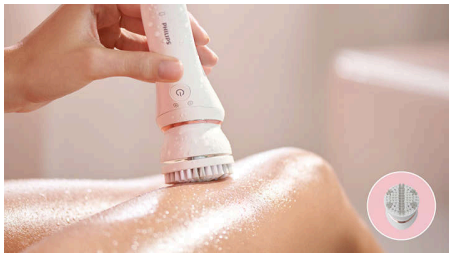

Nuestro cepillo de exfoliación corporal con 48 200 cerdas hipoalergénicas elimina suavemente las células muertas de la piel, ayuda a prevenir el vello subcutáneo y estimula la regeneración de la superficie de la piel. Este cepillo exfoliará su piel de manera más eficaz que el tratamiento manual por sí solo.

Especificaciones

Accesorios
Cepillo de limpieza
Cepillo de exfoliación corporal
Bolsa: Básica
Cabezal de peine recortador para la zona del bikini
Peine recortador para la zona del bikini
Peine recortador
Tapa de área delicada
Tapa de contacto óptima
Archivo pedicure Foot
Cabezales de afeitado

Potencia eléctrica
Carga: Carga rápida, tiempo de carga de 2 horas
Tipo de batería: Iones de litio
Tiempo de uso: Hasta 40 minutos
Modo apagado (sin accesorios): < 0,1 W
Modo de energía baja: < 0,3 W

Especificaciones técnicas
Voltaje: 15 V/5,4 W
Cantidad de pinzas: 32
Velocidad de acción de pinza 1: 64 000 por minuto
Velocidad de acción de pinza 2: 70 400 por minuto

Características
Ajustes de velocidad: 2 ajustes

Facilidad de uso
Asa: Mango en forma de S
Sin cable
En seco y húmedo
Luz Opti-Light

Rendimiento
Discos de depilación: Discos cerámicos
Cabezal de depilación extraancho

© 2025 Koninklijke Philips N.V.
Todos los derechos reservados.

Fecha de publicación
2025-05-06
Versión: 17.15.2

Las especificaciones quedan sujetas a modificaciones sin previo aviso. Las marcas comerciales son propiedad de Koninklijke Philips N.V. o sus respectivos titulares.

www.philips.com

* en comparación con Philips Satinelle Advanced y Satinelle Prestige
* * CLT Alemania N=153, 2019