Philips
Schereinheit

Aus dem Programm genommen

Kaufen Sie stattdessen SH71

SH70/70

SH70 wurde durch SH71 ersetzt

Wechseln Sie die Scherköpfe alle 2 Jahre für optimale Ergebnisse

In zwei Jahren schneiden die Scherköpfe insgesamt 9 Millionen Barthaare. Tauschen Sie die Scherköpfe aus, um wieder 100 % Leistung zu erhalten. Mit den Rasierern Series 7000 und SensoTouch 3D kompatibel.

Verbesserte Version

- Die einfachste Methode für die ideale Wartung Ihres Rasierers
- Erinnerungsfunktion

Einfache Bedienung

- Setzen Sie den Rasierer nach dem Scherkopfwechsel zurück
- Scherköpfe in nur zwei Schritten ersetzen

Gründlich und glatt

- Ein Rasierer für eine gründliche und gleichzeitig sanfte Rasur im Gesicht
- SkinGlide-Ringe mit Mikrokügelchen für sanfteres Gleiten

PHILIPS

Schereinheit
Aus dem Programm genommen Kaufen Sie stattdessen SH71

SH70/70

Besonderheiten

Verbesserte Lösung

Die verbesserte Lösung macht die Wartung Ihres Philips Rasierers einfacher als je zuvor. Damit können Sie die neuen Scherköpfe in nur zwei Schritten einsetzen – somit werden eine gründliche Reinigung des Rasierers und eine optimale tägliche Rasur sichergestellt.

Einfaches Ersetzen

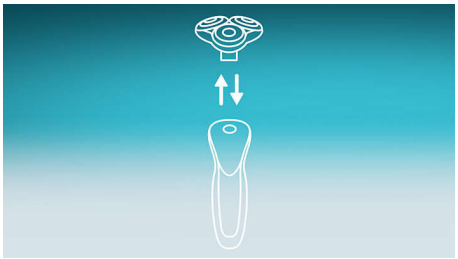

1. Nehmen Sie den Scherkopf ab. 2. Tauschen Sie den Scherkopf gegen einen neuen aus. 3. Um den Rasierer zurückzusetzen, halten Sie den Ein-/Ausschalter mindestens 5 Sekunden lang gedrückt.

Erinnerungsfunktion

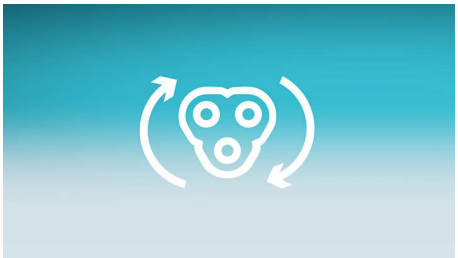

Die neuesten Rasierer von Philips verfügen über eine integrierte Erinnerungsfunktion in Form eines Schereinheitssymbols. Dieses Symbol leuchtet auf und zeigt an, wenn Sie die Scherköpfe ersetzen müssen.

GentlePrecision-Klingen

Der Elektrorasierer für empfindliche Haut ist mit GentlePrecision Klingen ausgestattet, um Ziehen, Zupfen oder wiederholte Züge zu minimieren, selbst bei der Verwendung für einen 3-Tage-Bart.

So setzen Sie Ihren Rasierer zurück

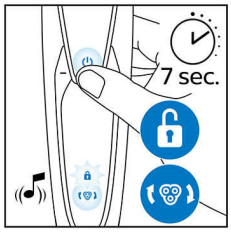

Nachdem Sie die Scherköpfe ersetzt haben, können Sie die Erinnerungsfunktion zurücksetzen, indem Sie den Ein-/Ausschalter länger als 7 Sekunden gedrückt halten. Andernfalls schaltet sich die Erinnerungsfunktion automatisch nach 9 aufeinanderfolgenden Rasuren aus.

SkinGlide-Ringe

Erleben Sie das sanfte Gleiten der fortschrittlichen Philips Mikrokügelchen-Technologie. Inspiriert durch Gleitprinzipien in der Aerodynamik wurden die Rasierringe mit tausenden kleinen glasartigen Kügelchen beschichtet, die für maximalen Komfort auf der Haut sorgen.

Daten

Scherköpfe

- Eignet sich für Produkttyp:: Rasierer Series 7000 (S79xx), SensoTouch 3D (RQ10xx) (RQ12xx)
- Verbesserte Scherköpfe: SH70 wurde durch SH71 ersetzt

Ausstellungsdatum
2024-02-18

Version: 8.8.1

EAN: 87 10103 87329 7

© 2024 Koninklijke Philips N.V.
Alle Rechte vorbehalten.

Technische Daten können ohne vorherige Ankündigung geändert werden. Die Marken sind Eigentum von Koninklijke Philips N.V. oder der jeweiligen Firmen.

www.philips.com

* Im Vergleich zu seinem Philips Vorgänger