Bartstoppeltrimmer

Beardtrimmer series 5000

0,2 mm präzise Schritte

Metallklingen

70 Min. Akkubetrieb/1 Std. Ladezeit

2 Kammaufsätze für Bart und Haare

BT5210/16

Müheloses, gleichmäßiges Trimmen

Dynamisches Haarführungssystem für gleichmäßige Ergebnisse

Mit diesem Trimmer mit Metallklingen erzielen Sie genau den Look, den Sie gerne möchten – ob Dreitagebart, kurzer oder langer Bart. Unser neuer Kammaufsatz zum Aufrichten der Haare stellt Haare für gleichmäßiges Trimmen in einem Zug auf.

Einfache Bedienung

- 17 einstellbare Schnittlängen, 0,4 - 7 mm mit 0,2 mm präzisem Abstand
- Nach 1 Stunde Ladung 70 Minuten Betriebszeit, oder Verwendung mit Kabel
- Einfache, aber gründliche Reinigung
- 2 Jahre Garantie, weltweite Spannungsanpassung, kein Ölen erforderlich

Hautfreundlichkeit

- Hautfreundliche, leistungsstarke Klingen für perfektes Trimmen

Müheloses Trimmen

- Hebt das Haar auf Klingenhöhe an für gleichmäßige Ergebnisse
- Führt die Haare zum Schermesser für müheloses Schneiden
- Doppelt geschärfte Klingen für schnelleres Schneiden*
- Enthält einen Kammaufsatz mit 17 Schnittlängeneinstellungen: 7 - 13 mm

Perfekter Drei-Tage-Bart

- Täglich der perfekte Dreitagebart dank 0,4 mm Einstellung

Besonderheiten

Dynamisches Haarführungssystem

Das dynamische Haarführungssystem hebt mithilfe des integrierten Kammaufsatzes die Haare für gleichmäßige Ergebnisse beim Trimmen auf Höhe der Klingen an und ermöglicht Ihnen genau den Dreitagebart, kurzen oder langen Bart, den Sie sich wünschen.

Integrierter HairLift-Kamm

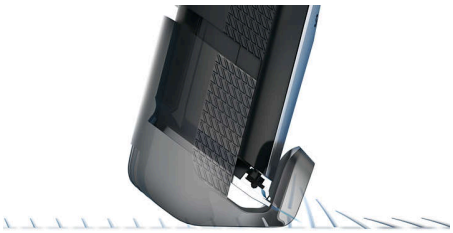

Trimmen Sie Ihren Dreitagebart in einem schnellen Zug, während Sie gleichzeitig Ihre Haut schonen. Unser neuer integrierter HairLift-Kamm zum Aufrichten der Haare hebt die Haare an und führt sie auf Klingenhöhe für müheloses, gleichmäßiges Trimmen.

Metallklingen

Dieser Bartschneider verfügt über doppelt geschärfte Klingen aus Metall, mit denen Sie für schnelleres Trimmen mehr Haare mit einem Zug schneiden.

17 einstellbare Schnittlängen

Um Ihre bevorzugte Schnittlänge auszuwählen, drehen Sie einfach das ZoomWheel am Griff, bis die gewünschte Länge von 0,4 - 7 mm mit 0,2 mm präzisen Abständen angezeigt wird. Ihre gewählte Länge wird jetzt fest eingestellt für gleichmäßiges Trimmen.

Akku- und Netzbetrieb

Laden Sie Ihren Bartschneider eine Stunde lang auf, um ihn 70 Minuten lang ohne Kabel zu verwenden. Wenn Sie mehr Energie während des Trimmens benötigen, können Sie den Bartschneider einfach an die Steckdose anschließen. Dieser Bartschneider wurde für den Betrieb sowohl mit als auch ohne Kabel entwickelt.

100 % abwaschbar

Der zu 100 % wasserdichte Bartschneider lässt sich für eine gründliche und einfache Reinigung einfach unter fließendem Wasser abspülen.

Hautfreundliche Klingen

Jedes Mal perfektes, schonendes Trimmen. Die Stahlklingen des Bartschneiders reiben leicht aneinander, sodass sie sich beim Trimmen selbst schärfen und so besonders scharf und effektiv bleiben. Sie haben außerdem abgerundete Spitzen und Kämme, die Hautirritationen verhindern.

Besonderheiten

Ideale Einstellung für Dreitagebart

Tragen Sie dank der kürzesten 0,4 mm Einstellung des Trimmers Tag für Tag den perfekten Dreitagebart.

Haarschneidekammaufsatz

Setzen Sie einfach diesen zusätzlichen Kammaufsatz auf das Gerät, um Ihren Haarschnitt aufzufrischen. Wählen Sie einfach die gewünschte Länge mit dem ZoomWheel zwischen 7 und 13 mm aus.

Langlebigkeit

Dieser Philips Bartschneider verfügt über eine 2-Jahres-Garantie: Unsere Pflegeprodukte für Männer sind äußerst langlebig. Sie müssen Ihr Gerät nie ölen und es verfügt über eine automatische Spannungsanpassung.

Daten

Kreieren Sie Ihren eigenen Look
Anzahl der Längeneinstellungen: 17 integrierte Längeneinstellungen

Zubehör
Kamm: Integrierter HairLift-Kamm, Haarschneidekammaufsatz
Schutz: Reinigungsbürste

Leistung
Automatische Spannungsanpassung: 100 bis 240 V
Akkulaufzeit: 70 Minuten
Ladezeit: Vollständig geladen in 1 Stunde

Design
Ausführung: Chrom-Gehäuse
Handstück: Soft-Touch-Griff

Service
2 Jahre Garantie
Kein Öl notwendig

Schneidesystem
Schneideeinheit: Edelstahlklingen
Präzision (Größe der Schnittstufen): Ab 0,2 mm
Abgerundete Klingen: Für mehr Komfort

Benutzerfreundlichkeit
Zoom Wheel: Einfaches Einstellen der Schnittlängen
Anzeige: Akkuanzeige
Pflege: Vollständig abwaschbar
Betrieb: Netz- und Akkubetrieb

© 2025 Koninklijke Philips N.V.
Alle Rechte vorbehalten.

Technische Daten können ohne vorherige Ankündigung geändert werden. Die Marken sind Eigentum von Koninklijke Philips N.V. oder der jeweiligen Firmen.

Ausstellungsdatum
2025-04-02
Version: 5.5.1

EAN: 87 10103 73906 7

www.philips.com

* Im Vergleich zu seinem Philips Vorgänger