PHILIPS

乾濕兩用電鬚刨

Shaver series 9000
SensoTouch

UltraTrack & GyroFlex 3D

50 分鐘無線使用 / 1 小時充電

精確面部修毛器

RQ1250/16

GyroFlex 3D 系統帶來

配備GyroFlex 3D迴旋浮動系統

SensoTouch 3D RQ1250 電鬚刨採用最先進的剃鬚科技，為您帶來極致剃鬚體驗。GyroFlex 3D 系統能無縫貼合您面頰輪廓，其 UltraTrack 刀頭只須一刮便可去除每根毛髮。

緊貼面部曲線
- Philips GyroFlex 3D 迴旋浮動系統能無縫緊貼您的面部輪廓

體貼的光滑剃鬚體驗
- UltraTrack 超精確切剃系統只須來回幾次便可去除每根鬍鬚

呵護您肌膚的電鬚刨
- Aquatec seal 乾濕剃鬚可提供舒適的乾剃和清爽的濕剃
- 光滑、低摩擦的 SkinGlide 防敏感貼面刀頭可最大限度地減少刺激感

以完美的掌控感和精確度剃鬚
- 舒適易控手柄，人體工學設計，可提供準確的控制
- 親膚精確修髮器

產品特點

GyroFlex 3D 迴旋浮動系統電鬚刨

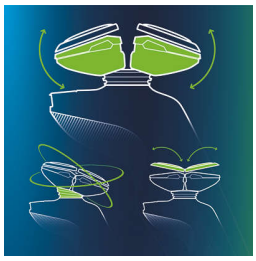

電鬚刨的 GyroFlex 3D 迴旋浮動系統能無縫緊貼您的面部輪廓，減低對您肌膚造成的壓力和刺激。

UltraTrack 超精確三環剃鬚刀頭

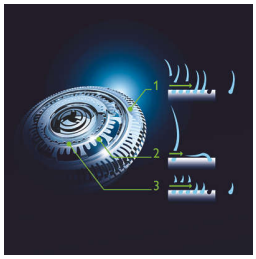

達到緊貼面部剃鬚，並減低對肌膚的刺激。剃鬚刀頭具備三種專用軌道：用於剃除一般鬍鬚的長條形狹縫刀網；用於剃除長鬍鬚或平躺鬍鬚的幾何狹縫刀網；以及用於剃除您臉上最短鬚根的圓孔刀網。

Aquatec 乾濕剃鬚

電鬚刨的乾濕兩用 Aquatec 乾濕剃鬚科技讓您決定您想要的剃鬚體驗。您可選擇舒適的乾剃或清爽的濕剃，配以剃鬚啫喱或泡沫，能為肌膚帶來額外舒適感。

SkinGlide 防敏感貼面刀頭

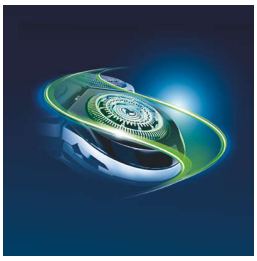

電鬚刨的低摩擦 SkinGlide 防敏感貼面刀頭可順著您的肌膚滑動剃除表面鬍鬚，達至深層簡易剃鬍。

舒適手柄

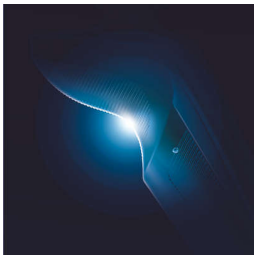

舒適易控電鬚刨手柄具有防滑塗層，人體工學設計，確保準確的控制及更精確的剃鬚體驗。

精確面部修毛器

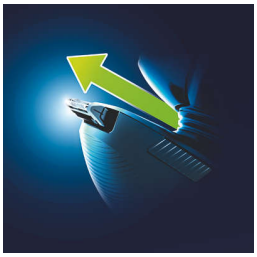

獨特的親膚精確修髮器系統可避免不必要的肌膚接觸。簡單易用，達至完美的鬍子與鬢角修剪效果。

規格

配件
保養: 清潔小刷子, 保護蓋
直立: 充電支架
套: 柔軟收納袋

電源
電池類別: 鋰離子電池
備用電量: 0.15 瓦
操作時間: 50 分鐘
最大功率: 5.4 瓦
自動電壓: 100-240 伏

設計
塗裝: 紅寶石黑框, LED 顯示
手柄: 纖巧把手, 舒適手柄, 防滑手柄
顏色: 黑色

服務
替換刀頭: 每兩年用 RQ12 更換
2 年保養: 是

剃鬚效能
肌膚舒適: SkinGlide 防敏感貼面刀頭
剃鬚系統: UltraTrack 超精確切剃系統刀頭, Speed XL 三環剃鬚刀頭, DualPrecision 圓孔及狹縫雙刀網刀頭, 專利至尊雙層刀片
浮動修剪: GyroFlex 3D 迴旋浮動系統
造型: 親膚精確修髮器

方便易用
顯示: 3 級電量指示燈, 電量不足指示燈, 充電顯示, 旅行鎖, 清潔提示, 更換剃鬚刀頭提示
清潔: 水洗式
乾濕兩用: 乾濕兩用
充電: 1 小時, 可重複充電, 無線, 快速充電
剃鬚時間: 長達 17 天

© 2024 Koninklijke Philips N.V.
版權所有。

出版日期 2024-01-20
版本: 17.4.1

規格若有變更恕不另行通知。 商標為 Koninklijke Philips N.V. 或其個別所有者的財產。

www.philips.com