

PHILIPS

Secador de cabello profesional

DryCare

2200 W

Motor de CA

95 km/h

BHD176/00



Elaborado para rendir, diseñado para dar estilo

El secador Philips DryCare Pro AC tiene un motor de CA profesional que alcanza una velocidad de aire de hasta 95 km/h para entregar resultados rápidos y profesionales. Este secador liviano también es fácil de manipular, lo que permite disfrutar una experiencia de secado cómoda.

Fácil de usar

- 6 ajustes de velocidades y calor para un control total
- Liviano

El estilo perfecto para tu cabello

- 2.200 W de potencia de secado rápida y de alto rendimiento
- Boquilla concentradora de 7 mm para obtener resultados perfectos
- Ionizador para un cabello brillante y sin estática
- Difusor para peinados más voluminosos y rizos perfectos.
- Motor de CA potente para un secado rápido
- Botón de aire frío, un flujo de aire frío para darle forma a tu cabello

Menos daño para el cabello

- Ajuste de temperatura ThermoProtect

Destacados

Brillo y condición



El ionizador permite realizar un secado antiestático. Los iones negativos cargados eliminan la electricidad estática, acondicionan el cabello y suavizan las cutículas para intensificar su brillo. El resultado es un cabello suave y sin frizz que brilla de forma increíble.

Liviano



El secador de cabello Philips DryCare Pro tiene un diseño más liviano y compacto, lo que lo hace más cómodo de usar. El mango tiene un diseño ergonómico, lo que hace que sea fácil de sujetar y sostener.

Ráfaga de aire frío



Una función profesional imprescindible. El botón de aire frío ofrece un flujo de aire frío intenso. Se utiliza después del peinado para darle forma a tu cabello.

Motor de CA



El secador de cabello Philips DryCare Pro de 2200 W tiene un motor de CA de alto rendimiento diseñado para el mercado profesional. Genera una velocidad de aire de hasta 95 km/h para entregar resultados rápidos y eficaces.

Difusor de volumen

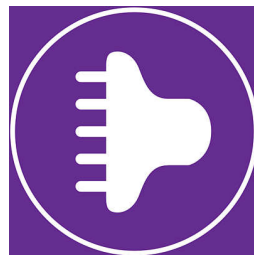

El difusor de volumen distribuye el flujo de aire por el cabello, aumenta el volumen y reduce el frizz durante el secado. Para obtener mejores resultados, mantén el difusor cerca de la zona de la coronilla y de la raíz. Las patillas con textura fina del difusor dan volumen, maximizan el grosor y las ondulaciones, y dan forma a los rizos.

2.200 W de potencia



El secador de cabello DryCare Pro tiene un flujo de aire rápido y de alto rendimiento de 2200 W para obtener resultados profesionales de secado y modelado.

Temperatura ThermoProtect



El ajuste de temperatura ThermoProtect da la temperatura de secado óptima y ofrece una mayor protección frente al sobrecalentamiento del pelo. Obtendrás los mejores resultados sin dañar el pelo con el mismo flujo de aire potente.

Control preciso



Ajusta y controla fácilmente los ajustes de calor y velocidad para crear el peinado perfecto. Escoge entre 3 ajustes de calor y 2 velocidades para obtener control total, secado y modelado preciso.

Boquilla concentradora de 7 mm



La apertura de 7 mm de la boquilla concentra el flujo de aire para dar una forma precisa en áreas específicas. El accesorio ideal para el cepillado mientras secas y le das forma a tu cabello.

Especificaciones

Especificaciones técnicas

Longitud del cable: 1,8 m
Potencia eléctrica: 2200 W
Voltaje: 220 - 240 V
Vataje: 2200 W
Frecuencia: 50-60 Hz
Motor: Motor de CA

Características

Revestimiento cerámico: NO
Mango plegable: NO
Difusor: Y
Cool shot: Y
Voltaje doble: NO
Acondicionamiento iónico: Y
Gancho para colgar: Y

Cantidad de accesorios: 2
Boquilla/concentrador: Y
Funda de viaje incluida: NO

Servicio

2 años de garantía: Y

