

Philips Shaver series 9000
Testine di rasatura

Lame di precisione V-Track PRO

Compatibile con S9000 (S9xxx)
Compatibili rasoio Star Wars
SW97xx
Compatibile rasoio Star Wars
SW67xx

SH90/60



E il tuo rasoio torna come nuovo

Cambia le testine ogni 2 anni per risultati ottimali

In due anni le testine del tuo rasoio tagliano 9 milioni di peli del viso. Sostituisci le testine del rasoio per prestazioni al 100%. Compatibili con i rasoi serie 9000.

Semplicità d'uso

- Resetta il tuo rasoio dopo aver sostituito le testine di rasatura
- Testine di facile sostituzione
- Sostituisci le testine di rasatura in soli due passaggi
- E il tuo rasoio torna come nuovo

Compatibilità

- Testine sostitutive per Shaver series 9000

Perfezione a ogni passata

- Il nostro migliore sistema di rasatura per barba di 1-3 giorni

PHILIPS

Testine di rasatura

Lame di precisione V-Track PRO Compatibile con S9000 (S9xxx), Compatibili rasoio Star Wars SW97xx, Compatibile rasoio Star Wars SW67xx

In evidenza

Compatibile con la serie 9000



Le testine sostitutive SH90 sono compatibili con Shaver series 9000 (S9xxx), 8000 (S8xxx), rasoio Star Wars SW9700 e SW6700.

Sistema di lame V-Track PRO

Una rasatura precisa. Le lame di precisione V-Track PRO guidano delicatamente i peli verso la migliore posizione di taglio, per barba di 1-3 giorni e anche per peli in orizzontale e con lunghezze diverse. 30% di precisione in più con meno passate, per una pelle splendida.

Avviso di sostituzione



I più recenti rasoi Philips sono dotati di un avviso di sostituzione integrato, rappresentato dal simbolo

dell'unità di rasatura, che si illumina quando è necessario sostituire le testine di rasatura.

Sostituzione semplice

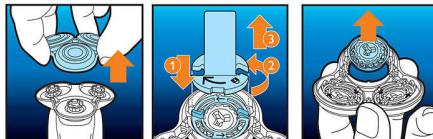

1. Rimuovi il portatestina di rasatura. 2. Sostituisci le testine con quelle nuove. 3. Reinserisci il portatestina di rasatura. 4. Per ripristinare il rasoio, tieni premuto il pulsante on/off per più di 5 secondi.

Come resettare il tuo rasoio

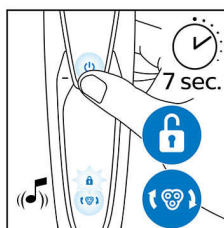

Dopo aver sostituito le testine di rasatura, è possibile resettare l'avviso di sostituzione premendo il pulsante on/off per più di 7 secondi. In caso contrario, questo si disattiverà automaticamente dopo 9 sessioni di rasatura.

E il tuo rasoio torna come nuovo



Per recuperare al 100% le prestazioni, sostituire le testine di rasatura ogni 2 anni.

SH90/60

Specifiche

Testine di rasatura

- Testine di rasatura per confezione: 3
- Compatibile con il modello: SHAVER Series 9000 (S9xxx), SHAVER Series 8000 (S8xxx)

Accessori

- Inclusi nella confezione: Supporto per anello di bloccaggio



Data di rilascio
2023-09-25

Versione: 8.2.1

EAN: 87 10103 79047 1

© 2023 Koninklijke Philips N.V.
Tutti i diritti riservati.

Le specifiche sono soggette a modifica senza preavviso. I marchi sono di proprietà di Koninklijke Philips N.V. o dei rispettivi detentori.

www.philips.com

* Rispetto al suo predecessore Philips