Philips SH30
替換剃鬚刀頭

PowerCut 強效切剃刀片

適用於 S1000、S2000、S3000 系列
適用於 S5000 系列圓弧造型

SH30/51

讓您的電鬚刨變成新的一樣

每 24 個月更換一次，電鬚刨潔淨如新

在兩年內，您的電鬚刨為您剃掉多達 9 百萬條鬍鬚。更換剃鬚刀頭能讓您的電鬚刨回復最佳效能。

方便使用
- 更換剃鬚刀頭更方便
- 每 24 個月更換刀頭以達到最佳效能

兼容度
- 適用於電鬚刨系列 1000、2000、3000 和 5000 圓弧造型

效能
- 一致的潔淨剃鬚效果

持續性
- 可回收包裝 *

PHILIPS

替換剃鬚刀頭
PowerCut 強效切剃刀片 適用於 S1000、S2000、S3000 系列 , 適用於 S5000 系列圓弧造型

SH30/51

產品特點

PowerCut 強效切剃刀片

27 片自動研磨刀片緊貼皮膚表面一致地剃除鬍鬚，每次都能締造順滑均勻的剃鬚效果。我們的自動研磨刀片在 2 年內都能保持鋒利如新。

兼容性

檢查電鬚刨手柄背面，確認更換刀頭。需要幫助嗎？請瀏覽 philips.com/accessories

更換簡單

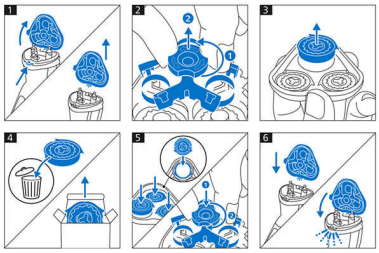

1. 按下 「release」按鈕打開電鬚刨；2. 逆時針轉動鎖頭以脫開扣件；3. 取出舊刀頭並小心地安插新刀頭；4. 更換扣件並小心地順時針轉動以鎖緊；5. 正確扣上剃鬚刀頭後會聽到 「?」聲。

讓您的電鬚刨變成新的一樣

每 24 個月更換一次電鬚刨刀頭，以確保裝置的最佳效能。

可回收包裝 *

Philips 致力在產品開發的各方面實現可持續發展。包裝不含塑膠零件並且完全可回收 *。

規格

剃鬚刀頭

- 各包裝中的剃鬚刀頭 : 3
- 適用產品類型 : 電鬚刨系列 S1000, 電鬚刨系列 S2000, 電鬚刨系列 S3000, 電鬚刨系列 S5000 圓弧造型

出版日期 2025-02-26

版本 : 16.16.1

EAN: 87 10103 76710 7

© 2025 Koninklijke Philips N.V.
版權所有。

規格若有變更恕不另行通知。商標為 Koninklijke Philips N.V. 或其個別所有者的財產。

www.philips.com

* 提供設施的地方