

Philips StyleShaver
Skærfolie



QS6100/50

Oprethold en perfekt stil

Udskift skærfolien en gang om året for at opnå de bedste resultater

Nem at anvende

- Dobbelt shaver med trimmer, som klarer selv det groveste skæg

Maksimal brugervenlighed

- 100% vandtæt til brug i brusebadet og nem rengøring

Erstat og forny

- Udskift folien en gang om året for at opnå de bedste resultater

PHILIPS

Specifikationer

Folie til barbering

• Passer til produkttyperne: QS6140, QS6160

• Shavingfolie pr. pakke: 1

Vigtigste nyheder

100 % vandtæt



Barber eller klip skægget, hvor du vil, uanset om det er vådt eller tørt. Skyl den bare af under vandhanen, når du er færdig.

Skift skær med 12 måneders mellemrum

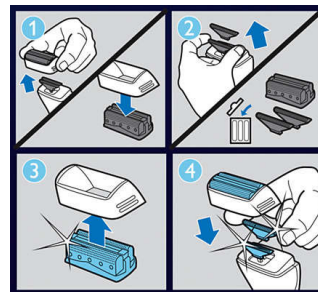

1. tag shaver-delen af din Styleshaver af. 2. Fjern det gamle folie og knivene. 3. Sæt den nye folie i holderen. 4. Sæt de nye knive i din Styleshaver, og klik derefter den nye holder og folien på.

Dobbelt folieshaver med trimmer



Den dobbelte folieshaver gør det nemt at fjerne stubbe rundt om dit skæg, selv på halsen. Mellemtrimmeren fanger de længere, grovere hår, og de 2 skiftende folier barberer alt andet helt glat.



Udgivelsesdato
2022-06-10

Version: 3.1.1

EAN: 08 71010 35753 20

© 2022 Koninklijke Philips N.V.
Alle rettigheder forbeholdes.

Specifikationerne kan ændres uden varsel. Varemærker tilhører Koninklijke Philips N.V. eller deres respektive ejere.

www.philips.com