Philips
Homecooker

1 500 W
Mélangeur
Plateaux à pâtes / cuisson vapeur

HR1041/30

Réussissez tous vos plats préférés sans perdre de temps !

Cuit et mélange pour vous

Avec le HomeCooker Jamie Oliver, c'est comme si vous aviez une paire de mains supplémentaire dans la cuisine. Préparez facilement vous-même vos repas, sans surveillance. Il cuit et mélange pour vous ; pendant ce temps, vous êtes libre de faire ce qui vous plaît.

Cuisine facile et sans surveillance

- Le HomeCooker vous permet de quitter la pièce quand vous cuisinez
- Toujours la température précise dont vous avez besoin
- Minuteur jusqu'à 99 minutes, avec signal de fin
- Arrêt automatique

Nettoyage rapide et facile

- Pièces compatibles lave-vaisselle, pour un nettoyage facile

Cuisine parfaite et variée

- Livre de recettes Jamie Oliver plein de variété et d'inspiration
- Combinaison parfaite, pour un résultat final idéal
- Insert à pâtes, plateau et panier vapeur pour différentes recettes

PHILIPS

Points forts

Cuisine « mains libres »

La combinaison parfaite entre le mélange automatique, la température exacte et le minuteur QuickSet vous apporte tout ce dont vous avez besoin pour préparer des repas maison, même vos jours les plus chargés.

Technologie AutoStir

Le HomeCooker est la solution idéale pour les repas maison. Il vous suffit de sélectionner la température exacte pour votre recette et de régler le minuteur : l'appareil et son mélangeur s'occupent du reste. Vous pouvez activer ou désactiver le mélangeur à tout moment. Il empêche même votre nourriture de brûler grâce à la technologie AutoStir.

Technologie Perfect Temp

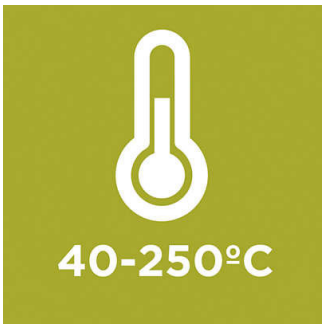

L'appareil est idéal pour une grande variété de plats, du petit-déjeuner au dîner. Vous pouvez faire fondre, mijoter, bouillir, cuire à la vapeur et frire les aliments. Mitonnez de savoureux plats : ragoûts, currys, ou même des sauces pour pâtes maison qui feront le bonheur de vos enfants. Préparez facilement soupes maison, pommes de terre sautées, risottos ou paellas parfaitement réussis. Sélectionnez une température précise (entre 40 et 250 °C) grâce à la technologie Perfect Temp. Définissez le minuteur sur le panneau de commande, activez le mélangeur, puis laissez le HomeCooker travailler pour vous.

Minuteur QuickSet

Le minuteur QuickSet vous permet de définir facilement une durée de cuisson exacte allant jusqu'à 99 minutes. Le chronométrage se fait en secondes, en sens croissant ou à rebours. Lorsque la durée définie est atteinte, le HomeCooker émet plusieurs fois un signal d'alarme.

Accessoires pour une cuisine variée

Le HomeCooker est fourni avec différents accessoires : insert à pâtes, panier vapeur et plateau. Ils vous permettront de cuisiner avec plus de variété et d'essayer beaucoup de recettes différentes.

Livre de recettes Jamie Oliver

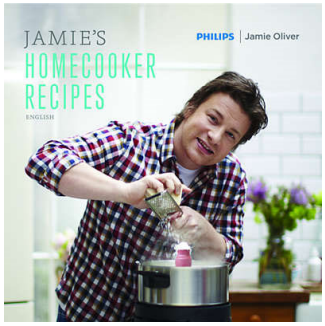

Le livre de recettes du HomeCooker contient de délicieuses recettes spécialement écrites par Jamie Oliver. Essayez-les chez vous ! Vous trouverez encore plus de recettes pour le HomeCooker Jamie Oliver en ligne sur www.philips.com/homecooker.

Arrêt automatique

Lorsque la durée définie est atteinte, le HomeCooker s'arrête automatiquement. La température diminue pour éviter que la nourriture ne brûle ou qu'elle soit trop cuite.

Homecooker
1 500 W Mélangeur, Plateaux à pâtes / cuisson vapeur

HR1041/30

Caractéristiques

Accessoires inclus
- Panier vapeur
- Plateau vapeur
- Insert à pâtes

Caractéristiques techniques
- Alimentation: 1 500 W
- Longueur du cordon: 1,0 m
- Tension: 220-240 V CA
- Fréquence: 50 / 60 Hz
- Capacité de chauffe: 3 l

Poids et dimensions
- Poids appareils: ~5 280 g
- Dimensions de l'emballage (l x H x P): 385 x 260 x 397
- Dimensions du produit (l x H x P): 324 x 345 x 359

Caractéristiques générales
- Pieds antidérapants
- Voyant plaque de cuisson
- Minuteur 99 minutes
- Température de 40-250 °C
- Interrupteur pour mélangeur
- Couvercle avec orifice d'évacuation de la vapeur
- Anneau de protection thermique amovible

Design et finition
- Couleur: Blanche
- Matériaux: Inox, plastique

Caractéristiques générales
- Range-cordon
- Arrêt automatique
- Signal Prêt-à-utiliser
- Bouton marche/arrêt

Date de publication
2022-10-28

Version: 1.1.1

© 2022 Koninklijke Philips N.V.
Tous droits réservés.

Les caractéristiques sont sujettes à modification sans préavis. Les marques commerciales sont la propriété de Koninklijke Philips N.V. ou de leurs détenteurs respectifs.

www.philips.com