

PHILIPS

S777



© 2019 Koninklijke Philips N.V.
Semua Hak dilindungi undang-undang
3000.021.3406.2 (6/3/2019)



>75 % recycled paper
>75 % papier recyclé

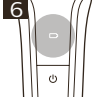
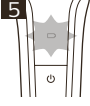

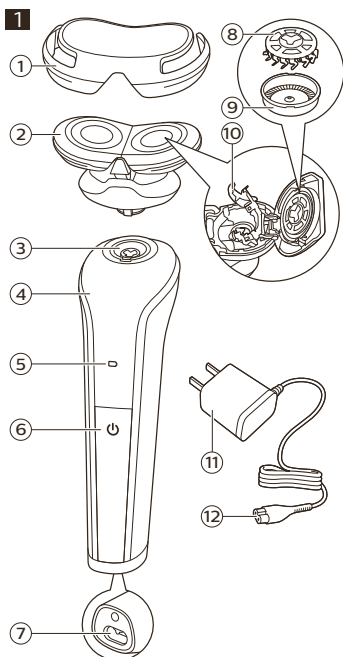

Bahasa Indonesia

Selamat atas pembelian Anda dan selamat datang di Philips! Untuk memanfaatkan sepenuhnya dukungan yang ditawarkan Philips, daftarkan produk Anda di www.philips.com/welcome.

Keterangan umum (Gbr. 1)

- 1 Tutup pelindung
- 2 Penahan kepala pencukur
- 3 Konektor unit pencukur
- 4 Gagang
- 5 Persentase daya baterai
- 6 Tombol daya
- 7 Soket untuk steker kecil
- 8 Mata pisau
- 9 Pelindung
- 10 Bingkai penahan
- 11 Unit catu daya
- 12 Steker kecil

Tidak diperlihatkan: sikat pembersih

Informasi keselamatan penting

Baca informasi penting ini dengan saksama sebelum menggunakan alat dan aksesorinya, simpanlah untuk referensi di kemudian hari. Aksesori yang disertakan dapat berbeda-beda, tergantung pada produk.

Bahaya

- Usahakan unit catu daya tetap kering (Gbr. 2).

Peringatan

- Untuk mengisi daya baterai, hanya gunakan unit catu daya yang dapat dilepas (HQ850) yang disertakan dengan alat ini.
- Unit catu daya terdiri atas transformator. Jangan memotong unit catu daya dan menggantinya dengan steker lain, karena hal ini menimbulkan situasi berbahaya.
- Alat ini dapat digunakan oleh anak-anak minimal berusia 8 tahun ke atas dan orang dengan cacat fisik, indera atau kecakapan mental yang kurang atau kurang pengalaman dan pengetahuan jika mereka diberi pengawasan atau petunjuk mengenai cara penggunaan alat yang aman dan mengerti bahayanya. Anak-anak dilarang memainkan alat ini. Anak-anak tidak boleh membersihkan dan memelihara alat ini tanpa pengawasan.
- Selalu cabut steker dari alat cukur sebelum membersihkannya di bawah keran.
- Selalu periksa alat sebelum Anda menggunakannya. Jangan gunakan alat jika telah rusak, karena dapat menyebabkan cedera. Selalu ganti komponen yang rusak dengan yang asli.
- Jangan membuka alat untuk mengganti baterai isi-ulang.

Perhatian

- Jangan sekali-kali menggunakan air yang lebih panas dari 60 °C untuk membilas alat cukur.
- Hanya gunakan alat ini untuk keperluan yang dimaksud di petunjuk pengguna.
- Untuk alasan higienis, alat sebaiknya hanya digunakan oleh satu orang saja.

- Jangan sekali-kali menggunakan udara bertekanan, sabut gosok, bahan pembersih abrasif atau cairan agresif seperti bensin atau aseton untuk membersihkan alat.
- Air mungkin menetes keluar dari bagian bawah alat cukur saat Anda membilasnya. Hal ini normal dan tidak berbahaya karena semua perangkat elektronik terlindungi dalam unit daya tertutup di dalam alat cukur.
- Jangan menggunakan unit catu daya di atau di dekat stopkontak yang tersambung dengan penyegar udara elektrik untuk mencegah kerusakan permanen pada unit catu daya.

Medan elektromagnet (EMF)

Alat Philips ini mematuhi semua standar dan peraturan yang berlaku terkait paparan terhadap medan elektromagnet.

Umum

- Alat cukur ini kedap air (Gbr. 3). Alat ini cocok untuk digunakan di bak mandi atau shower dan untuk membersihkan di bawah keran. Untuk keamanan, alat cukur ini hanya dapat dioperasikan tanpa kabel.
- Unit catu daya cocok untuk tegangan listrik berkisaran 100 hingga 240 volt.
- Unit catu daya mengubah tegangan 100-240 volt ke tegangan rendah yang aman kurang dari 24 volt.

Pengisian daya

Catatan: Alat ini hanya dapat digunakan tanpa kabel.

Isi daya alat sebelum menggunakannya untuk pertama kali dan saat layar menunjukkan bahwa baterai hampir habis. Pengisian baterai berlangsung kurang lebih 8 jam. Alat cukur yang terisi penuh memberikan hingga 30 menit waktu pencukuran.

Mengisi baterai dengan unit catu daya

- 1 Pastikan alat cukur telah dimatikan.
- 2 Pasang steker kecil pada alat cukur dan tancapkan unit catu daya ke stopkontak dinding. Layar pada alat cukur akan menampilkan bahwa alat cukur sedang diisi.
- 3 Setelah pengisian daya selesai, cabut unit catu daya dari stopkontak dinding dan lepaskan steker kecil dari alat.

Indikator daya

Baterai tinggal sedikit

Bila baterai hampir habis, indikator daya baterai akan berkedip oranye (Gbr. 5).

Baterai sedang mengisi

Ketika alat sedang mengisi daya, indikator daya baterai berkedip putih.

Baterai penuh

Setelah baterai terisi penuh, indikator daya baterai menyala putih terus-menerus (Gbr. 6).

Catatan: Alat ini hanya dapat digunakan tanpa kabel.

Pengingat 'cabut steker sebelum menggunakan'

Indikator daya baterai berkedip cepat sebentar sebagai pengingat agar Anda mencabut steker alat cukur terlebih dulu.

Menggunakan alat

Melepas atau memasang sambungan

- 1 Pastikan alat telah dimatikan.
- 2 Masukkan tonjolan sambungan ke dalam lubang pada bagian atas alat. Kemudian tekan sambungan ke bawah untuk memasangnya ke alat ('klik') (Gbr. 7).
- 3 Tarik sambungan lurus dari alat (Gbr. 8) sampai terlepas.

Catatan: Jangan memutar sambungan saat Anda mencabutnya dari alat.

Menghidupkan dan mematikan alat

- 1 Untuk menghidupkan atau mematikan alat, tekan tombol daya satu kali (Gbr. 9).

Catatan: Alat ini hanya dapat digunakan tanpa kabel.

Mencukur

Masa adaptasi kulit

Hasil cukuran pertama Anda mungkin tidak memuaskan dan kulit Anda bahkan mengalami sedikit iritasi. Hal ini normal. Kulit dan jenggot Anda perlu waktu agar terbiasa dengan sistem pencukur baru. Untuk membiasakan kulit Anda dengan alat baru ini, kami sarankan Anda bercukur secara rutin (minimal 3 kali seminggu) dan hanya dengan alat ini selama 3 minggu.

Pencukuran kering

- 1 Hidupkan alat.
- 2 Gerakkan kepala pencukur pada kulit Anda dengan gerakan melingkar untuk memotong semua rambut yang tumbuh dengan arah (Gbr. 10) yang berbeda. Pastikan setiap kepala cukur menyentuh kulit sepenuhnya. Berikan sedikit tekanan agar nyaman ketika mencukur.

Catatan: Jangan menekan terlalu kuat, karena dapat menyebabkan iritasi kulit.

- 3 Bersihkan alat setelah selesai digunakan.

Pencukuran basah

Anda juga dapat menggunakan alat ini pada muka yang basah oleh busa atau gel cukur.

Untuk bercukur dengan busa atau gel cukur, ikuti langkah-langkah di bawah:

- 1 Basahi kulit Anda dengan sedikit air.
 - 2 Oleskan busa atau gel cukur pada kulit Anda.
 - 3 Bilas unit cukur di bawah keran untuk memastikan unit cukur meluncur mulus di atas kulit Anda.
 - 4 Hidupkan alat.
 - 5 Gerakkan kepala pencukur pada kulit Anda dengan gerakan melingkar untuk memotong semua rambut yang tumbuh dengan arah (Gbr. 10) yang berbeda. Pastikan setiap kepala cukur menyentuh kulit sepenuhnya. Berikan sedikit tekanan agar nyaman ketika mencukur.
- Catatan: Jangan menekan terlalu kuat, karena dapat menyebabkan iritasi kulit.
- Catatan: Bilas unit cukur secara teratur untuk memastikannya tetap meluncur mulus di atas kulit Anda.
 - 6 Keringkan wajah Anda.
 - 7 Bersihkan alat setelah selesai digunakan.

Catatan: Pastikan Anda membilas semua busa atau gel cukur dari alat.

Pembersihan dan perawatan

Membersihkan alat cukur di bawah keran

Bersihkan alat cukur setelah setiap kali selesai digunakan agar performa tetap optimal. Selalu cabut steker dan matikan alat cukur sebelum membersihkannya.

Jangan sekali-kali menggunakan udara bertekanan, sabut gosok, bahan pembersih abrasif atau cairan agresif seperti bensin atau aseton untuk membersihkan alat.

Perhatian: Berhati-hatilah saat menggunakan air panas. Selalu pastikan air tidak terlalu panas, untuk mencegah luka bakar pada tangan Anda.

Jangan sekali-kali mengeringkan unit cukur dengan handuk atau kertas tisu, karena dapat merusak kepala cukur.

- 1 Bilas unit cukur di bawah keran air panas.

Catatan: Anda juga dapat membersihkan unit pencukur dengan sikat pembersih yang disertakan.

- 2 Jungkirkan alat cukur dan bilas lubang di bagian bawah penahan kepala pencukur. Hidupkan alat cukur sebentar ketika membilasnya (Gbr. 11).
- 3 Buka kedua penahan kepala pencukur (Gbr. 12).
- 4 Bilas wadah rambut dan penahan kepala pencukur di bawah keran (Gbr. 13).
- 5 Dengan hati-hati kibaskan sisa air dan biarkan hingga benar-benar kering.
- 6 Tutup kembali penahan kepala pencukur (Gbr. 14).

Pembersihan saksama

Unit pencukur terdiri atas dua kepala pencukur. Bersihkan kepala pencukur satu persatu dengan mengikuti langkah-langkah berikut.

- 1 Buka penahan kepala pencukur (Gbr. 12).
- 2 Untuk membuka bingkai penahan, tekan perlahan kedua sisi bingkai penahan lalu buka bingkai (Gbr. 15).
- 3 Melepas kepala pencukur. Setiap kepala pencukur terdiri atas satu mata pisau dan satu pelindungnya (Gbr. 16).

Catatan: Jangan membersihkan lebih dari satu mata pisau dan pelindungnya secara bersamaan, bersihkan satu persatu karena semuanya adalah komponen berpasangan. Jika Anda tidak sengaja salah memasang mata pisau dan pelindungnya, diperlukan beberapa minggu untuk kembali mendapatkan kinerja pencukuran yang optimal.

- 4 Lepaskan mata pisau dari pelindung cukur (Gbr. 17).
- 5 Bilas kedua komponen dengan air.
- 6 Setelah membersihkan, pasang kembali mata pisau ke pelindung dengan kaki mata pisau mengarah ke bawah (Gbr. 18).
- 7 Kembalikan kepala pencukur ke dalam penahan kepala pencukur (Gbr. 19).

Catatan: Pastikan tonjolan pada kepala pencukur benar-benar pas dengan kait pada penahan kepala pencukur ketika memasangnya (Gbr. 20). Kepala pencukur yang disertakan bersama alat ini memiliki lekuk atau tonjolan. Konsep kedua sistem tersebut sama.

- 8 Tekan untuk memasang kembali bingkai penahan pada penahan kepala pencukur hingga berbunyi klik (Gbr. 21).
- 9 Tutup kembali penahan kepala pencukur (Gbr. 14).

Penggantian

Mengganti kepala pencukur

Untuk memperoleh kinerja pencukuran maksimal, sebaiknya Anda mengganti kepala cukur setiap dua tahun. Segera ganti kepala cukur yang rusak. Selalu ganti kepala pencukur dengan kepala pencukur Philips yang asli.

- 1 Matikan alat.
- 2 Buka unit pencukur dengan membuka kedua penahan kepala pencukur (Gbr. 12).
- 3 Untuk membuka bingkai penahan, tekan perlahan kedua sisi bingkai penahan lalu buka kepala pencukur (Gbr. 15).
- 4 Lepaskan kepala pencukur dari penahan kepala pencukur (Gbr. 16). Segera buang kepala pencukur bekas agar tidak tercampur dengan kepala pencukur baru.
- 5 Pasang kepala pencukur yang baru pada penahan kepala pencukur.

Catatan: Pastikan tonjolan pada kepala pencukur benar-benar pas dengan kait pada penahan kepala pencukur ketika memasangnya (Gbr. 20). Kepala pencukur yang disertakan bersama alat ini memiliki lekuk atau tonjolan. Konsep kedua sistem tersebut sama.

- 6 Tekan untuk memasang kembali bingkai penahan pada penahan kepala pencukur hingga berbunyi klik (Gbr. 21).
- 7 Tutup kembali penahan kepala pencukur (Gbr. 14).

Penyimpanan

Selalu pasang tutup pelindung pada unit pencukur untuk melindungi unit pencukur dari kotoran atau kerusakan selama Anda bepergian atau saat disimpan (Gbr. 22).

Sebaiknya tunggu hingga alat kering sebelum menyimpannya.

Memesan aksesoris

Untuk membeli aksesoris atau suku cadang, buka

www.philips.com/parts-and-accessories atau kunjungi dealer Philips terdekat. Anda juga dapat menghubungi Pusat Layanan Pelanggan di negara Anda (lihat brosur garansi internasional untuk rincian kontak).

Komponen yang tersedia

Aksesori dan komponen berikut tersedia:

- Kepala pencukur Philips SH30
- Sambungan sikat pembersih Philips RQ575
- Sambungan sikat pembersih Philips RQ563 3 pak
- Cleaning spray HQ110
- Unit catu daya HQ850

Catatan: Ketersediaan aksesori berbeda-beda menurut negara.

Mendaur ulang

- Jangan membuang produk bersama limbah rumah tangga biasa jika sudah tidak bisa dipakai lagi, tetapi serahkan ke tempat pengumpulan barang bekas yang resmi untuk didaur ulang. Dengan melakukan ini, Anda turut membantu melestarikan lingkungan.
- Produk ini berisi baterai isi ulang internal yang tidak boleh dibuang bersama dengan sampah rumah tangga biasa. Harap bawa produk Anda ke lokasi pengumpulan resmi atau ke pusat servis Philips untuk melepas baterai isi ulang oleh teknisi profesional.
- Patuhi peraturan di negara Anda untuk pengumpulan terpisah untuk produk listrik dan elektronik serta baterai isi-ulang. Pembuangan secara benar akan membantu mencegah dampak negatif terhadap lingkungan dan kesehatan manusia.

Melepas baterai isi ulang

Hanya keluarkan baterai isi ulang ketika Anda membuang alat cukur. Sebelum mengeluarkan baterai, pastikan bahwa alat cukur sudah dicabut dari sumber listrik dan daya baterai sudah benar-benar habis.

Lakukan semua tindakan pencegahan yang diperlukan ketika menggunakan alat bantu untuk membuka alat cukur.

Berhati-hatilah, strip baterai tajam.

- 1 Cabut alat dari stopkontak dinding dan biarkan alat tetap hidup sampai motornya berhenti sendiri.
- 2 Masukkan obeng di bawah tepi panel depan bagian atas dan lepaskan panel (Gbr. 23).
- 3 Lepaskan sekrup di bagian atas alat cukur (Gbr. 24).
- 4 Lepaskan tutupnya (Gbr. 25).
- 5 Masukkan obeng di bawah tepi panel depan bagian bawah untuk melepaskan panel (Gbr. 26).
- 6 Lepaskan panel bagian dalam dengan obeng (Gbr. 27).
- 7 Dorong bingkai bagian dalam hingga keluar dari penahannya dengan menggunakan obeng (Gbr. 28).
- 8 Potong kabel dari motor dengan tang (Gbr. 29) dan copot papan rangkaian bercetak (PCB) (Gbr. 30).
- 9 Patahkan label baterai lalu keluarkan baterai (Gbr. 31).

Mengatasi masalah

Bab ini merangkum masalah yang paling umum terjadi pada alat Anda. Jika Anda tidak dapat menyelesaikan masalah dengan informasi di bawah, kunjungi www.philips.com/support untuk daftar pertanyaan umum atau hubungi Pusat Layanan Konsumen di negara Anda.

Masalah	Kemungkinan penyebab	Solusi
Alat cukur tidak berfungsi sebaik biasanya.	Kepala pencukur rusak atau aus.	Ganti kepala pencukur.
	Kepala pencukur sudah kotor.	Bersihkan kepala pencukur.
	Rambut yang panjang menghalangi kepala pencukur.	Bersihkan kepala pencukur.

Masalah	Kemungkinan penyebab	Solusi
	Baterai isi ulang hampir habis.	Matikan alat cukur dan isi ulang daya baterai.
Alat cukur tidak berfungsi sewaktu saya menghidupkannya.	Baterai isi ulangnya habis.	Matikan alat cukur dan isi ulang daya baterai.
	Alat cukur ditancapkan ke stopkontak dinding.	Alat ini hanya dapat digunakan tanpa kabel. Cabut unit catu daya dari stopkontak dinding dan lepaskan steker kecil dari alat.
Pemasaan kepala pencukur tidak pas pada unit pencukur.	Anda tidak memasang bingkai penahan dengan benar.	Bingkai penahan terpasang dengan benar jika Anda mendengar bunyi klik ketika ditekan pada kepala pencukur.
	Kepala pencukur dengan tonjolan tidak dipasang dengan benar.	Pastikan tonjolan pada kepala pencukur benar-benar pas dengan kait pada penahan kepala pencukur ketika memasangnya (Gbr. 20).

PHILIPS

S777

Pencukur Elektrik

100-240 V ~ 50-60 Hz 2 W

Negara Pembuat: Cina

Diimpor oleh:

PT Philips Indonesia Commercial

Gedung Cibis Nine Lantai 10

Jl. T.B. Simatupang No. 2

RT. 001 RW. 005

Kel. Cilandak Timur,

Kec. Pasar Minggu,

Jakarta Selatan 12560 - Indonesia