Philips Sonicare For Kids
聲波震動牙刷

內置 Bluetooth®
訓練應用程式
2 個刷頭
2 種模式

HX6322/04

互動聲波動力，效果更好，刷牙變得更有樂趣

一生健康從 「齒」開始

讓小朋友學習刷牙時更投入。Philips Sonicare 兒童藍牙功能牙刷配合有趣的互動應用程式，幫助小朋友掌握更有效的刷牙方法和延長刷牙時間。小朋友可開心學習一生受用的刷牙技巧。

互動有趣及 Philips Sonicare 技術

- 98% 消費者認為可有效讓小朋友的刷牙時間延長，更有效地刷牙 *
- 無須開啟應用程式都可以記錄及追蹤刷牙時間
- 互動應用程式讓小朋友愛上刷牙
- 成功完成刷牙過程後會有令小朋友興奮的獎勵

PHILIPS

sonicare

聲波震動牙刷
內置 Bluetooth® 訓練應用程式 , 2 個刷頭 , 2 種模式

HX6322/04

規格

電源
- 電壓 : 110-220 V

技術規格
- 電池 : 可重複充電
- 電池類型 : 鋰離子電池

設計和外表
- 顏色 : Aqua

服務
- 保用 : 2 年有限保養

兼容性
- Android 兼容性 : Android 手機 , 支援藍牙 4.0 的平板電腦
- 兼容 iOS 裝置 : iPhone 4S 或以上版本 , 第三代 iPad 或以上 , （使用 iOS7 或以上的操作系統）

方便易用
- 顯示 : 明亮顯示屏
- 電量指示燈 : 電量指示燈可顯示電量狀態
- 刷頭系統 : 簡便扣合式刷頭
- 手柄 : 橡膠把手設計，更易掌控 , 人體工學設計

內含物件
- 手柄 : 1 個 Sonicare For Kid 藍牙手柄
- 刷頭 : 1 個標準兒童刷頭 , 1 個 Sonicare 小童輕巧
- 貼紙 : 8 款自訂貼紙 , 2 張額外貼紙
- 充電器 : 1

清潔效能
- 速度 : 每分鐘刷動高達 62000 次
- 效能 : 有效多 75%*
- 健康功能 : 幫助養成口腔健康護理習慣
- 計時器 : KidTimer 及四時段提示

模式
- 護理模式 : 2

產品特點

有趣、協助養成良好習慣、效果出眾
互動有趣及 Philips Sonicare 技術

充滿互動的 Sonicare For Kid

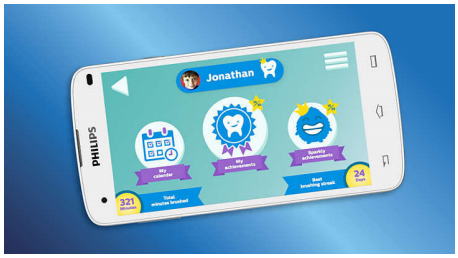

Philips Sonicare For Kid 牙刷及應用程式讓小朋友可以學習如何正確地自己刷牙。應用程式可透過藍牙連線與聲波震動牙刷同步，示範正確的刷牙方法和跟？效果，小朋友可以知道他們刷牙的學習進度如何，同時可得到得到令人興奮的獎勵。這個方式充滿教育性，而且非常有效，接受調查的家長中有 98% 認為應用程式更能讓他們的孩子的刷牙時間更長，效果更好。這是個有趣的方式協助小朋友養成健康口腔護理習慣，而且終生受用。

更有趣，效果更好
Philips Sonicare For Kid 牙刷和應用程式讓刷牙的樂趣大大提升。應用程式的主角是可愛的 Sparkly，他很喜歡清潔的牙齒。小朋友需要照顧 Sparkly，同時應用程式的刷牙教練會訓練他們刷牙時間更長，刷得更好。每次小朋友妥善完成刷牙環節後，Sparkly 都會感到很開心，而且會提供獎勵。小朋友可以獲得一些配飾，讓 Sparkly 更好看，或者可以贏得 Sparkly 最愛的健康食物讓它享用，家長們也可選擇獎勵，放到應用程式中。

藍牙連接
無須開啟應用程式都可以記錄及追蹤刷牙時間

出版日期 2025-05-03

版本 : 2.0.3

EAN: 87 10103 77197 5

© 2025 Koninklijke Philips N.V.
版權所有。

規格若有變更恕不另行通知。商標為 Koninklijke Philips N.V. 或其個別所有者的財產。

www.philips.com

* 接受訪問的家長和只使用傳統牙刷家庭得出的數據
* * 與手動牙刷相比
* ** 根據兩段時期每天刷牙 2 分鐘的結果
* *** 訪問美國有 4-10 歲小朋友的牙科專業人士