Brosse à dents électrique

For Kids

Bluetooth® intégré

Application d'apprentissage

1 tête de brosse

2 modes

HX6321/03

Technologie interactive. Un brossage plus fun et plus efficace.

Pour prendre de bonnes habitudes bucco-dentaires en s'amusant

Motivez vos enfants lorsqu'ils apprennent à se brosser les dents. La brosse à dents Philips Sonicare For Kids Connectée interagit avec une application ludique qui encourage les enfants à se brosser les dents plus longtemps et efficacement. Vos enfants s'amusent et acquièrent des techniques qui leur seront utiles tout au long de leur vie.

Conçue pour prendre de bonnes habitudes

- Autocollants interchangeables amusants pour personnaliser sa brosse à dents
- Pour l'acquisition de bonnes habitudes
- Design permettant différentes prises en main tout en étant adapté aux enfants comme aux parents

Interactivité et technologie Philips Sonicare

- Ne nécessite pas de synchronisations régulières
- Il vous suffit de suivre l'application
- 98 % des personnes interrogées déclarent qu'il est plus facile de motiver leurs enfants à se brosser les dents plus longtemps et plus efficacement*
- Le coach personnel de brossage de votre enfant

Un brossage optimal pour les dents des enfants

- Grâce au mouvement de nettoyage dynamique, les fluides sont projetés entre les dents
- La tête de brosse en caoutchouc est conçue pour protéger les dents des enfants
- Le choix des dentistes
- 2 tailles de tête de brosse disponibles
- 2 modes de brossage réservés aux enfants garantissant un nettoyage doux et efficace

Points forts

Amusant et éducatif

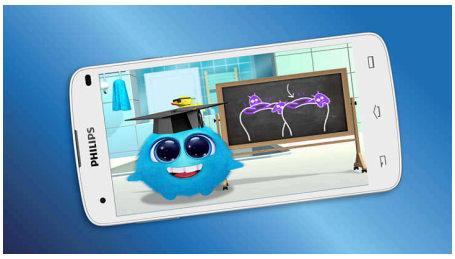

Les enfants s'amusent avec l'application interactive pendant le brossage. L'application Philips Sonicare Kids les guide pour leur apprendre à se brosser les dents, grâce à des animations amusantes et des récompenses conçues pour les encourager à acquérir de bonnes habitudes.

Philips Sonicare for Kids interactif

Avec la brosse à dents et l'application Philips Sonicare For Kids, les enfants apprennent à se brosser les dents correctement de façon autonome. L'application se synchronise avec la brosse à dents de votre enfant via Bluetooth® pour montrer de bonnes techniques de brossage et suivre les performances. Les enfants peuvent voir s'ils se brossent correctement les dents et sont récompensés si c'est le cas. 98 % des parents interrogés déclarent qu'il est plus facile de motiver leurs enfants à se brosser les dents plus longtemps et plus efficacement. Un moyen amusant d'encourager les enfants à acquérir de bonnes habitudes d'hygiène bucco-dentaire qui leur serviront toute leur vie.

Faites connaissance avec Sparkly

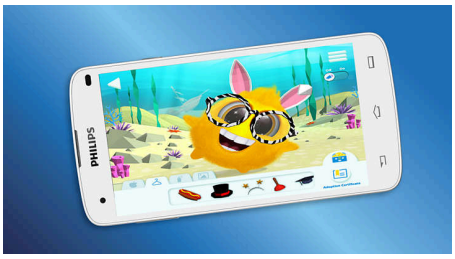

Les enfants s'amusent tout en se brossant les dents. Philips Sonicare Kids les récompense avec des aliments sains qui leur permettent de nourrir Sparkly, afin de les encourager à se brosser les dents plus longtemps et plus efficacement.

Brosse à dents pour enfants avec application

L'application Philips Sonicare Kids est conçue pour permettre aux enfants de se brosser plus facilement les dents. Sparkly encourage votre enfant à brosser chaque zone de sa dentition, pour une couverture uniforme. Et la vitesse augmente progressivement jusqu'à 2 minutes pour se conformer aux recommandations de brossage dentaire.

Des synchronisations ponctuelles

La brosse de votre enfant garde en mémoire les données de 20 séances de brossage maximum, ce qui vous évite de devoir procéder à des synchronisations régulières. Elle enregistre également l'horodatage pour vous permettre de vérifier facilement que votre enfant garde de bonnes habitudes.

Technologie Sonique

Les enfants apprennent à se brosser les dents, et notre technologie sonique fait le reste. L'action dynamique exclusive de la brosse à dents électrique Philips Sonicare nettoie en douceur et efficacement les espaces interdentaires et le long des gencives. Avec plus de 500 mouvements par seconde, la puissance de nettoyage sonique permet de compenser les techniques de brossage approximatives des enfants en phase d'apprentissage. Cette technologie rend la brosse à dents Philips Sonicare For Kids jusqu'à 75 % plus efficace qu'une brosse à dents manuelle, pour des dents plus saines.

8 autocollants amusants pour le manche

Les enfants peuvent personnaliser leur brosse à dents grâce aux autocollants amusants fournis pour le manche. Les huit styles inclus dans chacune des boîtes de brosse à dents électrique permettent aux enfants de changer l'apparence de leur brosse aussi souvent qu'ils le veulent. Ceci, associé à la possibilité de personnaliser l'apparence du personnage de leur application, fait de la Philips Sonicare For Kids une solution efficace pour rendre l'hygiène bucco-dentaire ludique et stimulante en permanence.

Points forts

Modes de puissance

Avec deux modes de brossage adaptés aux enfants, cette brosse à dents rechargeable permet un nettoyage efficace des dents en fonction de l'âge : le premier mode est destiné aux jeunes enfants et le deuxième mode aux plus âgés.

Têtes de brosse adaptées à chaque âge

Cette brosse à dents électrique Philips Sonicare est fournie avec 1 tête de brosse compacte. Une tête de brosse de taille standard est également disponible à l'achat. Les têtes de brosse Philips Sonicare For Kids sont spécialement conçues pour nettoyer les dents des enfants en douceur et les protéger.

Design permettant différentes prises en main

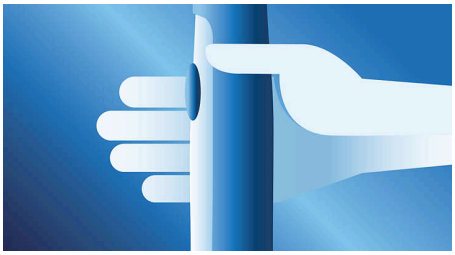

Conçue de manière ergonomique afin de permettre aux enfants de se brosser les dents seuls ou avec leurs parents. Chaque brosse à dents Philips Sonicare For Kids est équipée d'un manche ingénieux permettant aux parents et aux enfants de l'utiliser ensemble s'ils le veulent. Son manche antidérapant permet aux petites mains de manier facilement la brosse, tandis que sa taille laisse la possibilité aux parents d'aider en cas de besoin. Le manche stable permet aux enfants de poser la brosse à dents en position verticale, ou d'appliquer du dentifrice lorsque la brosse est posée à plat.

Tête de brosse en caoutchouc

La tête de brosse en caoutchouc de cette brosse à dents électrique est conçue pour protéger les dents qui poussent.

Le choix des dentistes

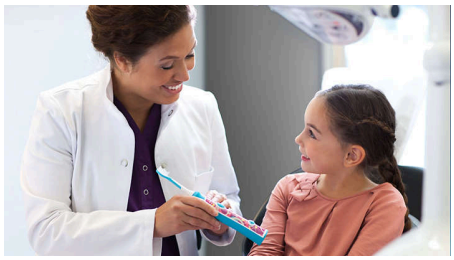

Optez pour la brosse préférée des professionnels de la santé bucco-dentaire. 91 % des parents également professionnels de la santé bucco-dentaire font le choix de Philips Sonicare for Kids pour leurs propres enfants****

Caractéristiques

Alimentation
Tension: 110-220 V

Spécificités techniques
Autonomie (de la charge maximale à la décharge totale): Jusqu'à 2 semaines
Batterie: Rechargeable
Type de batterie: Lithium ION

Design et finition
Couleur: Aqua

Entretien
Garantie: Garantie 2 ans

Compatibilité
Compatibilité Android: Téléphones Android, Tablettes compatibles Bluetooth® 4.0
Compatibilité iOS: iPhone 4S ou supérieur, iPad 3e génération ou ultérieure, avec système d'exploitation iOS7

Facile d'utilisation
Manche: Manche antidérapant pour une prise en main facile, Design ergonomique ultracompact
Indicateur d'autonomie: Témoin lumineux indiquant le niveau de la batterie
Système de tête de brosse: Têtes de brosse faciles à clipser
Afficheur: Écran lumineux
Autonomie de brossage: Jusqu'à 3 semaines**

Accessoires inclus
Chargeur: 1
Têtes de brosse: 2 Philips Sonicare For Kids compactes
Manches: 1 manche Philips Sonicare For Kids Connectée

Performances de brossage
Bénéfices santé: Pour de bonnes habitudes d'hygiène bucco-dentaire
Performances: 75 % plus efficace*
Vitesse: Jusqu'à 62 000 mouvements de brossage par minute
Minuteur: KidTimer et QuadPacer

Modes
Modes de puissance: 2

Prise en charge logicielle
Mises à jour logicielles: Philips offre des mises à jour de logiciels pendant une période de deux ans après la date d'achat.

© 2025 Koninklijke Philips N.V.
Tous droits réservés.

Les caractéristiques sont sujettes à modification sans préavis. Les marques commerciales sont la propriété de Koninklijke Philips N.V. ou de leurs détenteurs respectifs.

Date de publication
2025-04-15
Version: 6.6.1

EAN: 87 10103 77019 0

www.philips.com

* of the parents surveyed versus using a tootbrush alone
* ** Sur la base de deux cycles de brossage de deux minutes par jour
* * par rapport à une brosse à dents manuelle
* *** enquête après de professionnels de la santé bucco-dentaire avec des enfants âgés de 4 à 10 ans