Elektrische Schallzahnbürste

2100 Series

Sonicare Schalltechnologie

4-Quadranten-Timer und 2-Minuten-Timer

Schlankes, ergonomisches Design

14 Tage Akkulaufzeit

HX3651/13

# Auf Wiedersehen Handzahnbürste. Hallo Schalltechnologie.

## Bis zu 3 x mehr Plaque-Entfernung*

Die Schalltechnologie in Kombination mit unserem Bürstenkopf entfernt Plaque sanft und bis zu 3 x mehr* als eine Handzahnbürste.

### Abgestimmt auf Ihre Bedürfnisse

- Akkulaufzeit von 14 Tagen
- Das ergonomische Design macht das Halten und die Verwendung der Zahnbürste einfach
- Auf Wiedersehen Adapter. Hallo USB.

### Optimieren Sie Ihre Zahnpflege

- Optimieren Sie Ihr Putzerlebnis mit dem 2-Minuten-Timer und dem 4-Quadranten-Timer

### Einfacher Übergang zu Sonicare

- Easy-Start erleichtert den Übergang

### Schützt Ihr Zahnfleisch

- Sicher und schonend im Gebrauch

### Hervorragende Reinigung

- Bis zu 3 x mehr Plaque-Entfernung als mit einer Handzahnbürste*
- Unsere einzigartige Technologie bietet eine leistungsstarke und dennoch sanfte Reinigung

# Besonderheiten

### Fortschrittliche Schalltechnologie

Kraftvolle Borstenvibrationen lassen Mikrobläschen tief in Ihre Zahnzwischenräume eindringen und verteilen sie entlang des Zahnfleisches für ein erfrischendes Erlebnis. Das Putzen von 2 Minuten mit dieser Zahnbürste gleicht dem Zähneputzen von zwei Monaten mit einer Handzahnbürste.** 31.000 Putzbewegungen pro Minute reinigen Ihre Zähne sanft, lösen und entfernen den Plaque für ein außergewöhnliches, tägliches Reinigungserlebnis.

### Entfernt 3 x mehr Plaque*

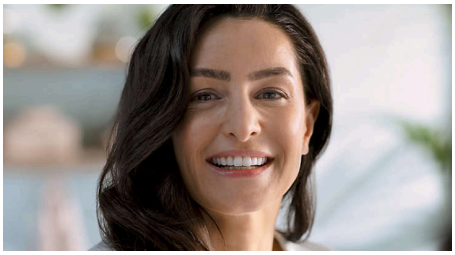

Die elektrische Sonicare Zahnbürste mit fortschrittlicher Sonicare Technologie entfernt nachweislich bis zu dreimal mehr Plaque* von Ihren Zähnen und entlang des Zahnfleisches (im Vergleich zu einer Handzahnbürste) und schützt gleichzeitig das Zahnfleisch.

### Sicher und schonend im Gebrauch

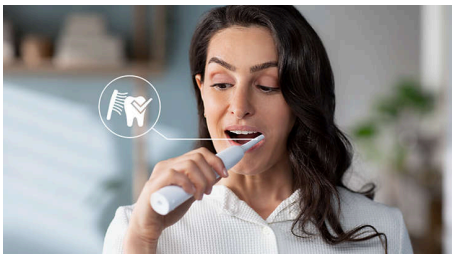

Die Sonicare Zahnbürste sorgt für eine gründliche Reinigung, ohne Ihre Zähne und Ihr Zahnfleisch zu verletzen. Sanfte und dennoch kraftvolle Schallvibrationen sorgen für eine außergewöhnlich saubere und gleichzeitig schonende Reinigung Ihrer Zähne und Ihres Zahnfleisches.

### 2-Minuten-Timer und 4-Quadranten-Timer

Der 2-Minuten-Timer und der 30-Sekunden-4-Quadranten-Timer leiten Sie durch alle Bereiche in der empfohlenen Putzzeit, sodass eine gründliche Reinigung gewährleistet wird.

### Abgestimmt auf Ihre Bedürfnisse

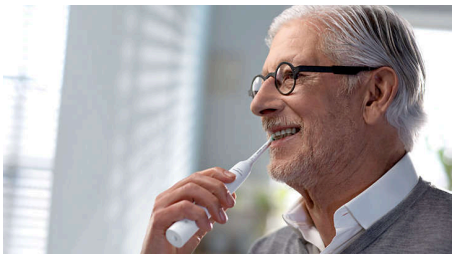

Das schlanke, leichte und ergonomische Design erleichtert das Halten und die Verwendung der Zahnbürste, sodass Sie eine erstaunliche Reinigung ohne jede Belastung erhalten können.

### Lange Akkulaufzeit

Die Akkulaufzeit beträgt bis zu 14 Tage, sodass Sie lange Zeit ohne Aufladen auskommen können.

### Easy-Start-Funktion

Unser Easy-Start-Programm bietet Ihnen daher die Möglichkeit einer schrittweisen, sanften Erhöhung der Putzleistung für die ersten 14 Anwendungen Ihrer neuen Zahnbürste.

### Auf Wiedersehen Adapter. Hallo USB.

Netzteile mögen klein erscheinen, aber zusammengenommen hat der Kunststoff, aus dem sie bestehen, einen großen Einfluss auf die Umwelt. Allein durch die Umstellung auf ein USB-Ladegerät in unseren Philips Sonicare Serien 1000 bis 4000 können wir bis zu 189.210 kg Kunststoff in vier Jahren einsparen***. Das ist ganz schön viel, oder?

# Daten

### Leistung
Stromspannung: DC5V

### Technische Daten
Batterie: Wiederaufladbar
Betriebsdauer (voller bis leerer Akku): 14 Tage*****
Batterietyp: Lithium-Ionen

### Design und Materialausführung
Farbe: Weiß

### Service
Gewährleistung: 2 Jahre eingeschränkte Garantie

### Benutzerfreundlichkeit
Akkuanzeige: Anzeige zeigt Akkustatus an
Handstück: Schlankes, ergonomisches Design
Bürstenkopfsystem: Einfach aufsteckbare Bürstenköpfe

### Artikel enthalten
Ladegerät: 1
Handstück: 1 Serie 2100
Bürstenkopf: 1 C1 ProResults (Standard)

### Reinigungsleistung
Leistung: Entfernt bis zu 3 x mehr Plaque*
Geschwindigkeit: Bis zu 31.000 Bürstenkopfbewegungen pro Minute
Timer: 4-Quadranten-Timer und 2-Minuten-Timer

### Programme
Clean: Für ausgezeichnete tägliche Reinigung

© 2025 Koninklijke Philips N.V.
Alle Rechte vorbehalten.

Technische Daten können ohne vorherige Ankündigung geändert werden. Die Marken sind Eigentum von Koninklijke Philips N.V. oder der jeweiligen Firmen.

Ausstellungsdatum
2025-04-14
Version: 7.7.1

EAN: 87 10103 98550 1

www.philips.com

* vs manual toothbrush for healthier teeth and gums
* * Individuelle Ergebnisse können variieren
* ** Daten sind abrufbar
* **** basierend auf zwei Zahnputzzyklen von jeweils zwei Minuten pro Tag im Standard-Putzprogramm