PHILIPS

sonicare

ソニッケアーキッズ

For Kids

Bluetooth®*1搭載

無料の歯磨きアプリ

ブラシヘッド 2 本付属

2 つのモード

HX6322/06

楽しみながら身につける、上手な歯磨き

アプリで遊びながら、正しい歯磨き習慣を楽しく身につけることができます。

楽しいアプリで遊びながら、一生続く健康的な歯磨き習慣を楽しく身に付けることができます。20か国以上の言語設定ができ、英語モードにすれば英語の学習にもなります。／製品イメージ（製品写真）について：スマートフォンは付属されていません。

Designed to help build lifelong healthy habits

- 正しい歯磨き習慣のためのキッズタイマーとキッズペーサー

インタラクティブな楽しさとフィリップス ソニッケアーテクノロジー

- アプリを使用していないときでもブラッシング時間を記録可能
- お子様が楽しく歯磨きできる無料の歯磨きアプリ
- 98% の保護者の方が、お子様の歯磨きの時間が長くなり、効果が上がったと回答*2
- 正しく歯磨きできると、アプリ内でキャラクターからご褒美をもらえます

Provides a superior clean, protects growing smiles

- 音波水流でやさしくしっかり歯垢を除去*4

特長

お子様が楽しく歯磨きできる無料の歯磨きアプリ

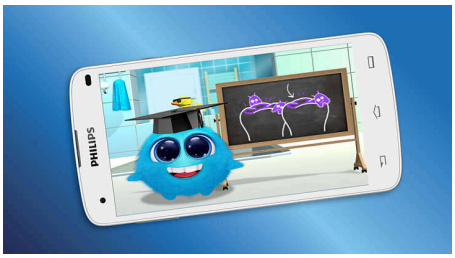

ソニッケアーキッズアプリでお口のケアについて楽しく学ぶことができます。毎回の歯磨きの前には、スパークリーが上手なブラッシングのコツを指導します。歯磨き中はわかりやすいガイドでどこを磨くか説明し、アプリのカレンダーがこれまでの歯磨きを記録します。保護者の方はお子様の毎日の歯磨き状況を確認できます。20か国以上の言語対応で、英語モードにすれば英語の学習にも。知育教材としてもご活用いただけます。

98% の保護者の方が、お子様の歯磨きの時間が長くなり、効果が上がったと回答*2

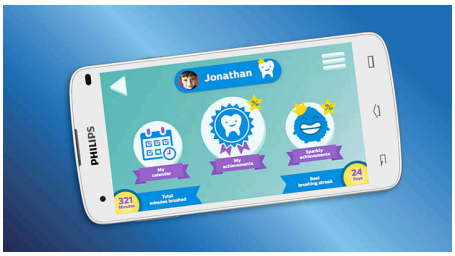

ソニッケアーキッズハンドルとアプリをお使いいただくことで、お子様は1人で上手に歯磨きする方法を学ぶことができます。アプリはお子様のソニッケアーキッズハンドルとBluetooth®*1を使って同期し、毎日の歯磨きを記録します。調査に参加された保護者の98%が、お子様の歯磨きの時間が長くなり、効果が上がったと回答しています*2。お子様は一生続く健康的な歯磨き習慣を身につけることができます。*2ブラシのみ使用時と比べて／2015年フィリップス調べ

正しく歯磨きできると、アプリ内でキャラクターからご褒美をもらえます

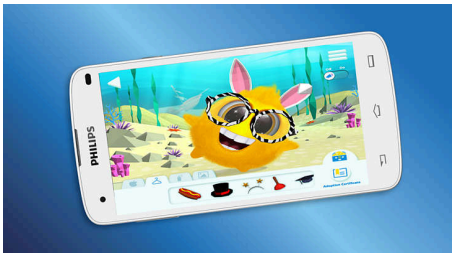

アプリをお使いいただくことで、お子様は全く新しい歯磨き体験を通じて歯磨きを楽しく学ぶことができます。アプリのキャラクターは、歯磨きが大好きなスパークリーです。お子様はスパークリーの歯を磨いてあげることでアプリからより上手な歯みがきの方法を教わります。歯磨きが上手にできると、スパークリーは喜んで、お子様はごほうびをもらえます。スパークリーに健康的なおやつをあげたり、スプレーや小物でスパークリーにおしゃれをさせたりすることができます。また、保護者の方は、保護者向け画面から現実のごほうびを追加で設定することができ、お子様のモチベーションを更にあげることができます。

正しい歯磨き習慣のためのキッズタイマーとキッズペーサー

ソニッケアーキッズハンドルはアプリと接続し、お子様が2分間の歯磨き習慣を自然に身につけられるようにサポートします。アプリをお使いいただくことで、お子様はアプリのガイドをまねて、お口の中のそれぞれの部位をしっかり磨くことができます。アプリは、お子様がそれぞれの部位をより長く歯磨きできるようにサポートしていきます。お子様がしっかり歯を磨けると、スパークリーの歯もきれいになり、お子様はアプリでごほうびをもらえます。楽しいトレーニングを通じて、お子様は正しい歯みがき習慣を身につけることができます。

アプリを使用していないときでもブラッシング時間を記録可能

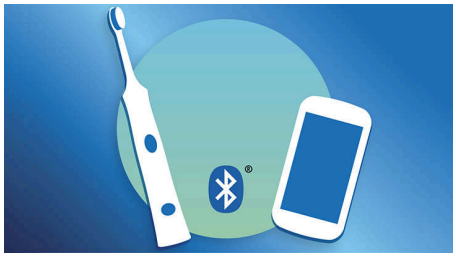

Bluetooth®対応のソニッケアーキッズハンドルをアプリと接続してお使いいただくと、アプリはリアルタイムでお子様の歯磨きを記録します。 内蔵のメモリによって、ハンドルはアプリと接続していない時でも最大14回分の歯磨きの記録を保存することができます。次にハンドルとアプリを同時にお使いいただいたときに、保存された記録がアプリのカレンダーに同期され、保護者の方はお子様の歯磨きの進捗状況を確認することができます。

音波水流でやさしくしっかり歯垢を除去*4

お子様が正しい使い方と歯磨き習慣を身につければ、あとはソニッケアーがお子様の歯磨きをサポートします。 ソニッケアーキッズハンドルは、毎秒500ストロークの振動と幅広い振幅の組み合わせにより、唾液を活用した「音波水流」を口腔内に発生させ、手磨きよりも最大で75%*5多くの歯垢を取り除くことができます。 *4手磨きとの比較/フィリップス調べ *5手磨きと比較した場合／Milleman J, Putt M,Olson M, Master A, Jenkins W, Schmitt P, StrateJ. International J Pediatric Dent. 2009; 19:s1 ／画像はイメージです

仕様

電源
対応電圧: AC100V-240V 50/60Hz（海外でも使用可能）

仕様
使用時間: 約 2 週間*
バッテリー: 充電式
バッテリーの種類: リチウムイオンバッテリー

デザインと仕上げ
色: アクア

サービス
本体保証: 2年間保証

互換性
Android**: Android4.4.2以上 （Bluetooth4.0以降搭載機種） *iPad Pro等一部の機種では正常に動作しない場合があります。, Bluetooth 4.0 以降搭載機種
iOS***: iPhone 4S 以降, iPad 第三世代以降, iOS 7.0 搭載機種

使いやすさ
ブラシヘッド装着方式: 簡単にはめ込みできるブラシヘッド
ディスプレイ: 照明付きディスプレイ
充電表示ランプ: ランプで充電池残量を表示
ハンドル: 握りやすいゴム製グリップ, スリムなデザイン

内容・付属品
ハンドル: ソニッケアーキッズ Bluetooth 対応ハンドル 1 本
ブラシヘッド: ソニッケアーキッズ ミニサイズ 2 本
充電器: 1
ハンドル用ステッカー: 8 個
ボーナスステッカーシート: 1 個

洗浄性能
性能: 歯垢を除去
健康上の利点: 歯垢を除去
ブラシ振動数: 約 31,000 ブラシストローク／分
タイマー: キッズタイマーとカドペーサー

モード
パワーモード: 2

ソフトウェアサポート
ソフトウェアの更新: 関連するソフトウェア更新のフィリップスによる提供期間は、ご購入日から 2 年。

*[1] Bluetooth® ワードマークおよびロゴは登録商標であり、Bluetooth SIG, Inc. が所有権を有します。
*[6] AndroidはGoogle Inc.の商標です。
*[7] Apple、Appleロゴ、iPadおよびiPhoneは、アメリカおよびその他の国におけるApple Inc.の登録商標です。

株式会社フィリップス・ジャパン
© 2025 Koninklijke Philips N.V.

仕様は、事前に通知することなく変更されることがあります。
記載されている製品名などの固有名詞は、Koninklijke Philips N.V.またはその他の会社の商標または登録商標です。

Philips Japan, Ltd.

発行日 2025-05-03
バージョン: 5.5.1

EAN: 87 10103 99799 3

www.philips.com