PHILIPS

Dispositivo di epilazione IPL con SenseIQ

Lumea IPL 8000 Series

Sensore SmartSkin

4 accessori intelligenti: corpo, viso, bikini, ascelle

App Lumea IPL

Utilizzo con cavo

BRI948/00

Goditi 12 mesi di pelle liscia e depilata*

Goditi 12 mesi di pelle liscia e depilata*

Goditi un trattamento rapido e personalizzato con Lumea IPL serie 8000. Tecnologia SenseIQ con accessori intelligenti e app Lumea IPL per una pelle liscia a lungo.

Delicato ed efficace per una pelle liscia a lungo
- Risultati rapidi con trattamenti solo ogni 2 settimane
- Sviluppato in collaborazione con dermatologi per essere facile da utilizzare ed efficace
- Cavo extra-lungo per una maggiore comodità durante il trattamento

Soluzione completa per viso e corpo
- Soluzione completa per viso e corpo con 4 accessori intelligenti
- Adatto alla maggior parte delle tonalità di pelle e dei colori del pelo

Trattamento di epilazione a luce pulsata IPL personalizzato
- Delicato e comodo grazie alla tecnologia SenseIQ
- Ottimizza la tua routine con l'app Philips Lumea IPL

In evidenza

2 trattamenti al mese per risultati rapidi

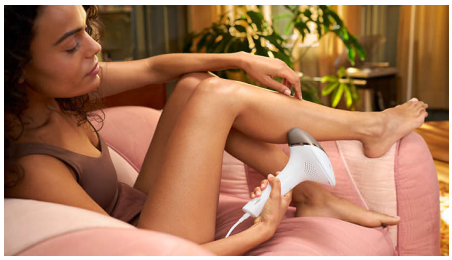

4 trattamenti ogni 2 settimane per iniziare, poi solamente una volta al mese per mantenere i risultati: quindi, la metà dei trattamenti rispetto agli altri brand.

Tecnologia SenseIQ

Lumea Serie 8000 offre cinque impostazioni di luce regolabili facilmente. Il nostro sensore SmartSkin rileva la tonalità della tua pelle consigliando l'impostazione di luce più adatta a te. Gli accessori intelligenti personalizzano il trattamento in base alla zona del corpo.

Cavo extra-lungo

Comodo da usare grazie al cavo extra-lungo che permette di raggiungere facilmente le varie zone del corpo e garantisce una migliore maneggevolezza.

4 accessori intelligenti

Gli accessori appositamente progettati si adattano alla perfezione ad ogni curva del corpo e attivano i programmi più efficaci in base alla zona quando sono collegati. Viso: design piatto e piccola finestra dotata di filtro UV. Corpo: design curvato verso l'interno con ampia finestra di trattamento. Zona bikini e ascelle: design curvato verso l'esterno per le zone più difficili da raggiungere.

Sviluppato in collaborazione con dermatologi

In qualità di leader nel settore delle tecnologie per la salute, Philips ha sviluppato Lumea IPL in collaborazione con dermatologi, affinché tu possa utilizzarlo a casa tua in modo sicuro e funzionale. Grazie a questa tecnologia già impiegata nei centri estetici, Lumea IPL offre un trattamento delicato, anche sulle zone sensibili.

App Philips Lumea IPL

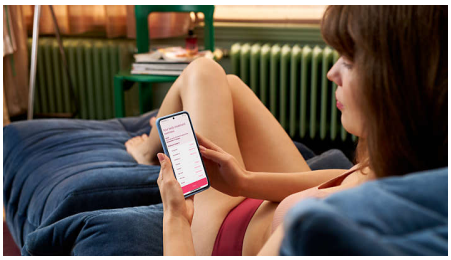

La nostra app per il coaching gratuita ti aiuta a pianificare e rispettare il tuo programma di trattamento, guidandoti passo dopo passo in ogni sessione. Scaricata da oltre 2,1 milioni di utenti.

Per la maggior parte delle tonalità di pelle e colori del pelo

La tecnologia IPL ha bisogno di contrasto tra il pigmento del pelo e quello della pelle, pertanto funziona su peli di colore biondo scuro naturale oppure su peli castani o neri e su pelli da chiara a marrone scuro (I-V).

Specifiche

Specifiche tecniche accessori
Accessorio trattamento corpo: Forma: convesso, Dimensione finestra: 4,1 cm2, Trattamento personalizzato per il corpo: gambe, braccia e addome
Accessorio trattamento viso: Forma: piatto, Dimensione finestra: 2 cm2, filtro aggiuntivo, Trattamento personalizzato per il viso: labbro superiore, mento e linea della mascella
Accessorio trattamento zona bikini: Forma: concavo, Dimensione finestra: 3 cm2, Trattamento specifico per la sensibilità della zona bikini
Accessorio trattamento ascelle: Forma: concavo, Dimensione finestra: 3 cm2, Trattamento specifico per le ascelle

Impostazioni di sicurezza regolabili
Filtro UV integrato: Protegge la pelle dai raggi UV
5 impostazioni di intensità della luce: Regolabile in base al tipo di pelle
Sistema di sicurezza integrato: Impedisce l'attivazione accidentale degli impulsi
Sensore SmartSkin: La giusta impostazione in ogni momento

Modalità di applicazione
Scorrimento e flash: Per un'applicazione rapida
Pressione e flash: Per il trattamento su zone di piccole dimensioni
Step and Flash: Per il trattamento sulle zone curve
Con filo/cordless: Utilizzo con cavo

Specifiche tecniche
Voltaggio: 100-240 V
Lampada ad alte prestazioni: Eroga 450.000 impulsi di luce*****

Accessori
Accessorio per il corpo (4 cm2): Per l'uso al di sotto della nuca
Accessorio zona bikini (2 cm2): Trattamento specifico della zona bikini
Accessorio per il viso (2 cm2): Per un'applicazione sicura sul viso

Assistenza
Garanzia: 2 anni di garanzia globale + 1 anno extra di garanzia registrando il prodotto entro 90 giorni

Accessori inclusi
Istruzioni d'uso: Manuale utente
A magazzino: Custodia Beauty
Adattatore: 19,5V / 4000mA
Accessorio: Panno per la pulizia

Tempo di applicazione
Parte inferiore della gamba: 8,5 min
Ascelle: 2,5 min
Zona bikini: 2 minuti
Zone del viso: 1,5 minuti
Parte inferiore delle gambe: 8,5 min

© 2024 Koninklijke Philips N.V.
Tutti i diritti riservati.

Le specifiche sono soggette a modifica senza preavviso I marchi sono di proprietà di Koninklijke Philips N.V. o dei rispettivi detentori.

Data di rilascio 2024-10-15
Versione: 26.26.1

EAN: 87 20689 01625 4

www.philips.com

* *Riduzione media dei peli dopo 12 trattamenti: 86% sulla parte inferiore delle gambe, 70% sulla zona bikini, 67% sulle ascelle
* *Quando si segue il programma di trattamento. Calcolato per l'utilizzo sulla parte inferiore delle gambe, zona bikini, ascelle e viso. La durata della lampada non si estende oltre alla garanzia internazionale di 2 anni di Philips