Détartrage

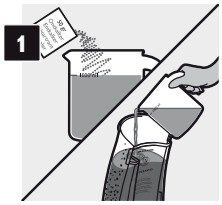

- Dans un verre gradué, mélangez 50 grammes d'acide citrique avec 1 litre d'eau. Versez la solution de détartrage dans le réservoir d'eau.

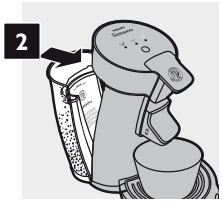

- Puis replacez le réservoir d'eau dans la cafetière.

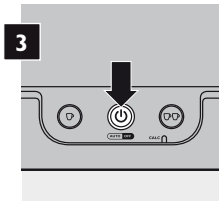

- Appuyez sur le bouton ⏻.

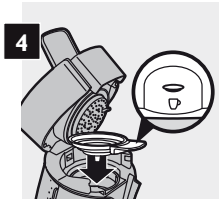

- Mettez une dosette usagée dans le support à dosette pour une tasse, puis placez le support à dosette dans la cafetière. Replacez le couvercle et bloquez le levier.

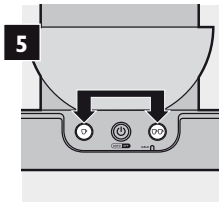

- Placez un récipient d'une capacité minimale de 1500 ml sous le bec verseur pour recueillir la solution de détartrage.
  Appuyez brièvement sur les boutons pour 1 tasse ☕ et pour 2 tasses ☕☕ en même temps pour lancer le cycle de détartrage.
  ! De l'eau chaude sort de l'unité d'écoulement du café par intervalle. Pendant le cycle de détartrage, la cafetière interrompt l'écoulement 3 à 4 fois pour permettre à la solution de détartrage d'agir et pour chauffer. Laissez la cafetière procéder au cycle de détartrage complet, qui prend 4 à 5 minutes.
  N'éteignez pas la cafetière pendant le détartrage!
- Répétez étapes 1 à 5 une fois.
- Faites fonctionner la machine à café à l'eau claire. Rincez le réservoir en le remplissant d'eau du robinet jusqu'à l'indication de niveau maximal et répétez les étapes 3 à 5. Répétez la deux fois.

- Lisez le manuel d'utilisation pour plus d'informations.

4222.200.0420.2

HD7835

Guide de mise en route

Senseo®
MAISON DU CAFÉ
PHILIPS

Instructions pour première utilisation

1
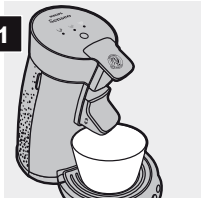

• Placez un bol (1500 ml) sous le bec verseur.

2
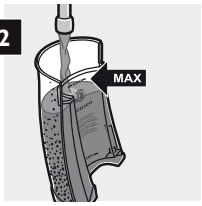

• Remplissez le réservoir d'eau.

3
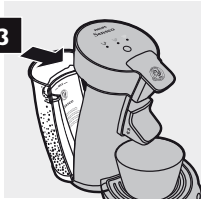

• Placez le réservoir sur l'appareil.

4
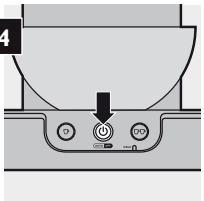

• Appuyez sur le bouton ⏻.

5
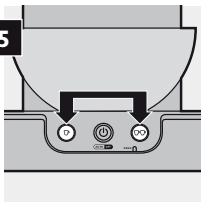

• Appuyez sur les boutons ☕ et ☕☕.

6

• La machine se remplit d'eau et la pompe risque d'être un peu plus bruyante. La machine s'arrête automatiquement, ne pas interrompre le processus!

7

• La cafetière SENSEO® de Philips est maintenant prête à l'emploi.

Préparer un café SENSEO®

1
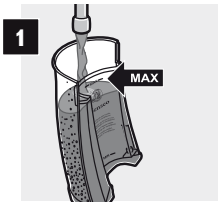

• Remplissez le réservoir d'eau et le placez sur l'áppareil.

2
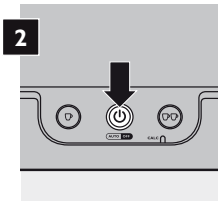

• Appuyez sur le bouton ⏻.

3
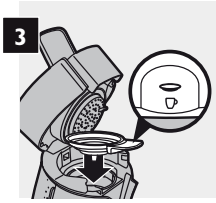

• Placez le support à dosette approprié dans la cafetière.

4
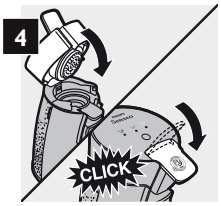

• Replacez le couvercle et bloquez le levier.

5
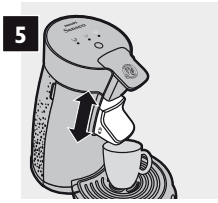

• Placez 1 tasse ou 2 tasses sous les orifices d'écoulement. Régler la hauteur de l'unité d'écoulement en la faisant glisser vers le haut ou vers le bas.

6
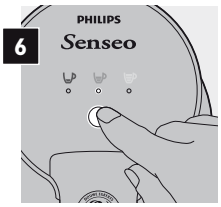

• Appuyez sur le bouton pour sélectionner l'arôme (fort, normal, doux) de café approprié. En fonction de ce réglage, la quantité du café sera plus ou moins importante.

7
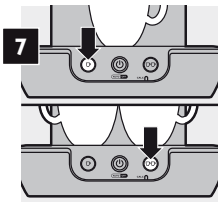

• Appuyez sur le bouton indiquant le nombre de tasses de café SENSEO® que vous voulez préparer.