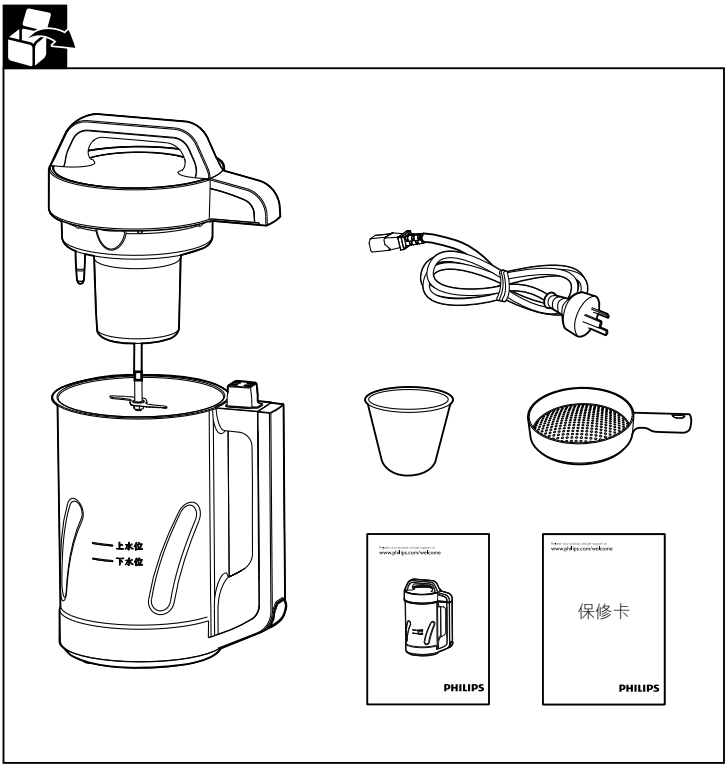

清洗及安装

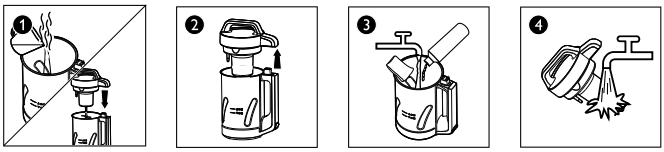

第一次使用前，建议将开水倒入杯体，安装机头，浸泡 10 分钟，然后按照用户手册的要求继续清洗。

- 务必按照用户手册的要求操作本产品。
- 切勿用本产品进行二次打浆或加热，否则会糊锅。

豆浆制作过程

注意

· 请勿改变滤网方向。滤网向上凸起是飞利浦的特殊设计，令过滤网效果更佳。
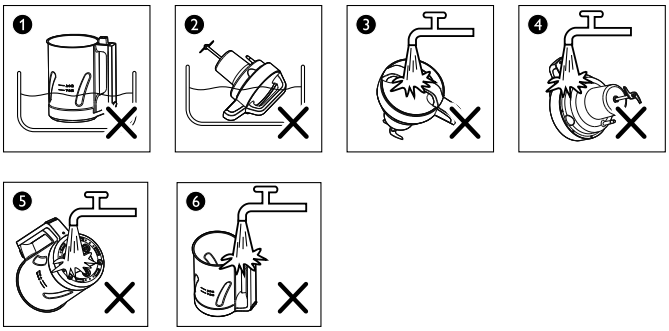
警告