PHILIPS

IPL – 脉冲光脱毛仪

Lumea Prestige

采用 SenseIQ 智能微感应科技

腋下、比基尼区域、身体、面部

附带 SmartSkin 肤色传感器

有线、无线均可使用

BRI956/80

让肌肤享受 6 个月的丝般柔滑好时光*

4 款智能附件 – 获得理想效果

飞利浦 Lumea Prestige 采用 SenseIQ 智能微感应科技，是目前飞利浦较为有效的 IPL。专为在家中便利照射而设计，Lumea 的智能附件可充分贴合每条身体曲线，并且会根据每个身体部位调整照射程序。

灵活自如，省心省力
- 不需要替换部件，无隐性花费
- Lumea IPL 应用程序。为您的每一步操作提供帮助
- 附带 SmartSkin 肤色传感器

借助 Lumea IPL 技术，让肌肤持久柔滑
- 采用家庭专业 IPL 技术，与皮肤科专家合作开发
- 无绳和有绳均可使用
- 经验证，可轻柔高效地照射
- 适合各类毛发和皮肤类型
- SenseIQ 智能微感应科技。带来个性化脱毛体验。

专业 IPL 照射，可根据您的身体部位进行调整
- 比基尼部位附件，具有轻盈过滤网
- 身体部位附件，采用弧形设计
- 腋下部位附件采用外凹弧形设计
- 智能附件针对每个身体部位采用程序

产品亮点

Lumea 可抑制毛发再生*

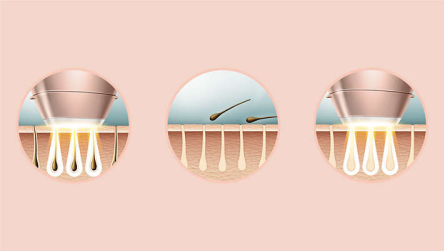

IPL 表示强脉冲光。飞利浦 Lumea 以柔和的光脉冲深入照射毛发根部，从而使毛囊进入休眠期。如此一来，您的毛发量会逐渐减少。重复照射可使您的肌肤美丽柔滑且触感光滑。即使在敏感部位，照射也可安全而柔和地抑制毛发再生。飞利浦 Lumea 经临床验证且与皮肤科专家合作开发，便于您在舒适的家中轻松、高效地照射。

实验表明，效果出众

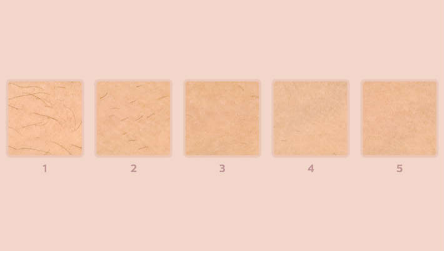

客观研究表明在照射 3 次后即可减少高达 92% 的毛发**。对于最初的四次照射，每两周进行一次；对于接下来的八次照射，每四周进行一次。照射 12 次后，您可以让肌肤享受 6 个月的丝般柔滑好时光*。

适合的毛发和皮肤类型

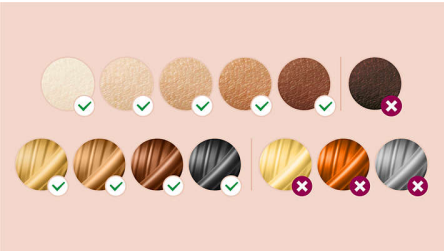

飞利浦 Lumea Prestige 能高效地处理各类毛发和皮肤类型。它适用于深金色、褐色和染黑的发色，及十分白到深褐色范围内的肤色。IPL 在发色颜色与肤色颜色之间需要达到一个高对比效果（与其他基于 IPL 的照射产品一样），因此，Lumea 不适合灰白、浅金色或红色毛发。也不适合肤色十分深的皮肤。

SenseIQ 智能微感应科技

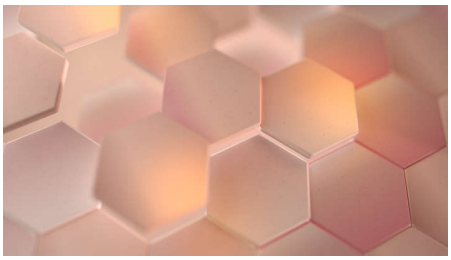

感应。Lumea SmartSkin 传感器可检测您的肤色，并指示舒适的光线设置。适应。智能附件会根据每个身体部位调整照射程序。护理。与皮肤科专家共同研制，从您那里汲取灵感，带来轻柔、持久的脱毛效果，即使是在敏感部位***。

照射身体部位

您的身体是独一无二的。身体的皮肤、曲线和轮廓也应该特别对待。Lumea 的全身附件完美贴合每个曲线，并且会根据每个身体部位自行调整程序。照射窗口旨在尽力接触您的皮肤，以确保照射灯光不会漏出，从而为纤细或敏感的部位营造高效轻柔的照射体验。

腋下部位附件

智能腋下部位附件采用匠心设计，旨在照射难以触及的腋下部位。它采用中等大小设计，带有一个 3 平方厘米的窗口。将此附件安装在设备上时，它会采用专为腋下区域专门设计的程序。86% 的女性对于腋下区域的毛发减少情况感到满意****。

比基尼部位附件

将智能比基尼部位附件安装在设备上时，它会采用专为此部位设计的程序。它采用经过优化的 3 平方厘米窗口，同时搭配透明过滤网，为您营造舒适感受。曲线设计贴合身体曲线，提升接触面积，缔造高效舒适的使用体验。78% 的女性对于比基尼区域的毛发减少情况感到满意****。

身体部位附件

智能身体部位附件具有大照射窗口（4.1 平方厘米），因此它非常适合于快速照射腿部、手臂和腹部等大面积身体部位。弧形设计紧密贴合您的身体轮廓，可有效提升皮肤接触面积。将此附件安装在设备上时，它会采用专门为身体部位设计的程序。83% 的女性对于腿部区域的毛发减少情况感到满意****。

面部部位附件

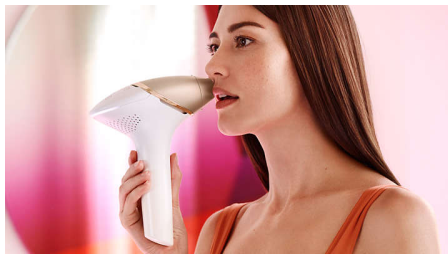

面部附件采用匠心设计，设计有一个小巧平整的 2 平方厘米的窗口，因此您可以高效、轻柔地照射面部毛发。该附件是嘴唇上方、下巴或下颌的理想之选，也拥有额外的集成式内置过滤网。添加到设备时，智能附件可自动调节照射到面部的光线。84% 的女性对于面部区域的毛发减少情况感到满意****。

规格

技术规格附件
身体治疗附件: 窗口大小：4.1 平方厘米, 形状：凸曲, 针对身体的定制照射
面部治疗附件: 窗口大小：2 平方厘米，额外滤光器, 形状：平直, 针对面部的定制照射
腋下治疗附件: 窗口大小：3 平方厘米, 形状：凹曲, 针对腋下的定制照射
比基尼治疗附件: 形状：凹曲, 窗口大小：3 平方厘米，额外滤网, 针对比基尼区域的定制照射

应用领域
身体区域: 手臂, 腿部, 腹部
敏感区域: 腋下, 比基尼区域
面部区域: 下巴, 嘴唇上方, 下颚轮廓

安全性和可调节设置
集成紫外线滤光器: 防止皮肤受到紫外线伤害
5 种光能设置: 可根据您的皮肤类型进行调节
集成式安全系统: 防止意外闪光
肤色传感器: 检测肤色
SmartSkin 传感器: 按需求进行适当设置

照射模式
滑动和闪光: 适合快速应用
有线/无线使用: 有线、无线均可使用
重压和闪烁: 适于照射面积小的部位

功率
电压: 100-240 伏

技术规格
高性能灯: 提供 25 万多次闪光*****

服务
保修: 2 年全球保修

包含
使用说明书: 用户手册
存储: 精美旅行软袋
适配器: 19.5 伏/4000 毫安

照射时间
腋下: 2.5 分钟
比基尼线: 2 分钟
面部区域: 1.5 分钟
小腿: 8.5 分钟

© 2024 Koninklijke Philips N.V.
保留所有权利。

规格如有更改，恕不另行通知。 所有商标是 Koninklijke Philips N.V. 或它们各自所有者的财产。

发行日期 2024 - 05 - 06
版本: 8.0.1

EAN: 69 47265 41514 6

www.philips.com

* 照射 12 次后，毛发减少平均情况：腿部 78%，比基尼区域 64%，腋下 65%
* * 照射 3 次后，腿部的测试情况：55 位女性中有 27 位达到 92% 或更理想的效果
* * * 遵循照射时间表
* * * * 研究地点为荷兰和奥地利，研究对象是 56 名女性，研究情况为：对腋下、比基尼区域和腿部进行了 3 次照射；对面部进行了 2 次照射
* * * * * 灯泡寿命不延长飞利浦 2 年全球保修